

<b>SERVIZI A DOMANDA INDIVIDUALE – BILANCIO 2013</b>				
<b>SERVIZI (Stanzamenti)</b>	<b>Entrate (+)</b>	<b>Uscite (-)</b>	<b>Risultato</b>	<b>% Copertura</b>
1 Alberghi, case di riposo e di ricovero	0,00	0,00	0,00	0,00
2 Alberghi diurni e bagni pubblici	0,00	0,00	0,00	0,00
3 Asili nido	156.400,00	280.378,45	-123.978,45	55,78
4 Convitti, campeggi, case vacanze	0,00	0,00	0,00	0,00
5 Colonie e soggiorni stagionali	0,00	0,00	0,00	0,00
6 Corsi extrascolastici	0,00	0,00	0,00	0,00
7 giardini zoologici e botanici	0,00	0,00	0,00	0,00
8 Impianti sportivi	13.200,00	61.755,58	-48.555,58	21,37
9 Mattatoi pubblici	0,00	0,00	0,00	0,00
10 Mense non scolastiche	0,00	0,00	0,00	0,00
11 Mense scolastiche	110.748,00	198.340,09	-87.592,09	55,84
12 Mercati e fiere attrezzate	0,00	0,00	0,00	0,00
13 Parcheggi custoditi e parchimetri	0,00	0,00	0,00	0,00
14 Pesa pubblica	0,00	0,00	0,00	0,00
15 Servizi turistici diversi	0,00	0,00	0,00	0,00
16 Spurgo pozzi neri	0,00	0,00	0,00	0,00
17 Teatri	0,00	0,00	0,00	0,00
18 Musei, gallerie, mostre	4.800,00	45.802,46	-41.002,46	10,48
19 Spettacoli	0,00	0,00	0,00	0,00
20 Trasporto carni macellate	0,00	0,00	0,00	0,00
21 Servizi funebri e cimiteriali	108.500,00	40.804,03	67.695,97	265,91
22 Uso di locali non istituzionali	70,00	1.900,00	-1.830,00	3,68
23 Collegamenti impianti allarmi a centrali polizia locale	0,00	0,00	0,00	0,00
24 Trasporto scolastico	0,00	0,00	0,00	0,00
Totale	<b>393.718,00</b>	<b>628.980,61</b>	<b>-235.262,61</b>	<b>62,60</b>

<b>SERVIZI A DOMANDA INDIVIDUALE – COMPOSIZIONE ENTRATE 2013</b>			
<b>SERVIZI (Stanziamenti)</b>	<b>Tariffe</b>	<b>Altre entrate</b>	<b>Totale entrate</b>
1 Alberghi, case di riposo e di ricovero	0,00	0,00	0,00
2 Alberghi diurni e bagni pubblici	0,00	0,00	0,00
3 Asili nido	109.500,00	46.900,00	156.400,00
4 Convitti, campeggi, case vacanze	0,00	0,00	0,00
5 Colonie e soggiorni stagionali	0,00	0,00	0,00
6 Corsi extrascolastici	0,00	0,00	0,00
7 giardini zoologici e botanici	0,00	0,00	0,00
8 Impianti sportivi	10.500,00	2.700,00	13.200,00
9 Mattatoi pubblici	0,00	0,00	0,00
10 Mense non scolastiche	0,00	0,00	0,00
11 Mense scolastiche	110.748,00	0,00	110.748,00
12 Mercati e fiere attrezzate	0,00	0,00	0,00
13 Parcheggi custoditi e parchimetri	0,00	0,00	0,00
14 Pesa pubblica	0,00	0,00	0,00
15 Servizi turistici diversi	0,00	0,00	0,00
16 Spurgo pozzi neri	0,00	0,00	0,00
17 Teatri	0,00	0,00	0,00
18 Musei, gallerie, mostre	4.800,00	0,00	4.800,00
19 Spettacoli	0,00	0,00	0,00
20 Trasporto carni macellate	0,00	0,00	0,00
21 Servizi funebri e cimiteriali	108.500,00	0,00	108.500,00
22 Uso di locali non istituzionali	70,00	0,00	70,00
23 Collegamenti impianti allarmi a centrali polizia locale	0,00	0,00	0,00
24 Trasporto scolastico	0,00	0,00	0,00
<b>Totale</b>	<b>344.118,00</b>	<b>49.600,00</b>	<b>393.718,00</b>

<b>SERVIZI A DOMANDA INDIVIDUALE – COMPOSIZIONE SPESE 2013</b>			
<b>SERVIZI (Stanziamenti)</b>	<b>Personale</b>	<b>Altre spese</b>	<b>Totale spese</b>
1 Alberghi, case di riposo e di ricovero	0,00	0,00	0,00
2 Alberghi diurni e bagni pubblici	0,00	0,00	0,00
3 Asili nido	87.149,53	193.228,92	280.378,45
4 Convitti, campeggi, case vacanze	0,00	0,00	0,00
5 Colonie e soggiorni stagionali	0,00	0,00	0,00
6 Corsi extrascolastici	0,00	0,00	0,00
7 giardini zoologici e botanici	0,00	0,00	0,00
8 Impianti sportivi	4.536,63	57.218,95	61.755,58
9 Mattatoi pubblici	0,00	0,00	0,00
10 Mense non scolastiche	0,00	0,00	0,00
11 Mense scolastiche	65.773,41	132.566,68	198.340,09
12 Mercati e fiere attrezzate	0,00	0,00	0,00
13 Parcheggi custoditi e parchimetri	0,00	0,00	0,00
14 Pesa pubblica	0,00	0,00	0,00
15 Servizi turistici diversi	0,00	0,00	0,00
16 Spurgo pozzi neri	0,00	0,00	0,00
17 Teatri	0,00	0,00	0,00
18 Musei, gallerie, mostre	0,00	45.802,46	45.802,46
19 Spettacoli	0,00	0,00	0,00
20 Trasporto carni macellate	0,00	0,00	0,00
21 Servizi funebri e cimiteriali	27.258,84	13.545,19	40.804,03
22 Uso di locali non istituzionali	0,00	1.900,00	1.900,00
23 Collegamenti impianti allarmi a centrali polizia locale	0,00	0,00	0,00
24 Trasporto scolastico	0,00	0,00	0,00
<b>Totale</b>	<b>184.718,41</b>	<b>444.262,20</b>	<b>628.980,61</b>

## SERVIZI A DOMANDA INDIVIDUALE – ANDAMENTO ENTRATE 2009-2013

SERVIZI	2009 (Accertamenti)	2010 (Accertamenti)	2011 (Accertamenti)	2012 (Stanzamenti)	2013 (Stanzamenti)
1 Alberghi, case di riposo e di ricovero	0,00	0,00	0,00	0,00	0,00
2 Alberghi diurni e bagni pubblici	0,00	0,00	0,00	0,00	0,00
3 Asili nido	115.587,32	119.537,08	133.215,79	139.700,00	156.400,00
4 Convitti, campeggi, case vacanze	0,00	0,00	0,00	0,00	0,00
5 Colonie e soggiorni stagionali	0,00	0,00	0,00	0,00	0,00
6 Corsi extrascolastici	0,00	0,00	0,00	0,00	0,00
7 giardini zoologici e botanici	0,00	0,00	0,00	0,00	0,00
8 Impianti sportivi	15.901,80	15.666,27	14.766,18	13.200,00	13.200,00
9 Mattatoi pubblici	0,00	0,00	0,00	0,00	0,00
10 Mense non scolastiche	0,00	0,00	0,00	0,00	0,00
11 Mense scolastiche	135.988,44	131.175,34	127.007,10	110.748,00	110.748,00
12 Mercati e fiere attrezzate	0,00	0,00	0,00	0,00	0,00
13 Parcheggi custoditi e parchimetri	0,00	0,00	0,00	0,00	0,00
14 Pesa pubblica	0,00	0,00	0,00	0,00	0,00
15 Servizi turistici diversi	0,00	0,00	0,00	0,00	0,00
16 Spurgo pozzi neri	0,00	0,00	0,00	0,00	0,00
17 Teatri	0,00	0,00	0,00	0,00	0,00
18 Musei, gallerie, mostre	6.289,20	5.087,20	3.828,00	5.000,00	4.800,00
19 Spettacoli	0,00	0,00	0,00	0,00	0,00
20 Trasporto carni macellate	0,00	0,00	0,00	0,00	0,00
21 Servizi funebri e cimiteriali	102.650,76	102.308,68	104.968,81	103.495,87	108.500,00
22 Uso di locali non istituzionali	4.320,00	280,00	245,00	320,00	70,00
23 Collegamenti impianti allarmi a centrali polizia locale	0,00	0,00	0,00	0,00	0,00
24 Trasporto scolastico	0,00	0,00	0,00	0,00	0,00
<b>Totale</b>	<b>380.737,52</b>	<b>374.054,57</b>	<b>384.030,88</b>	<b>372.463,87</b>	<b>393.718,00</b>

## Entrate servizi a domanda individuale

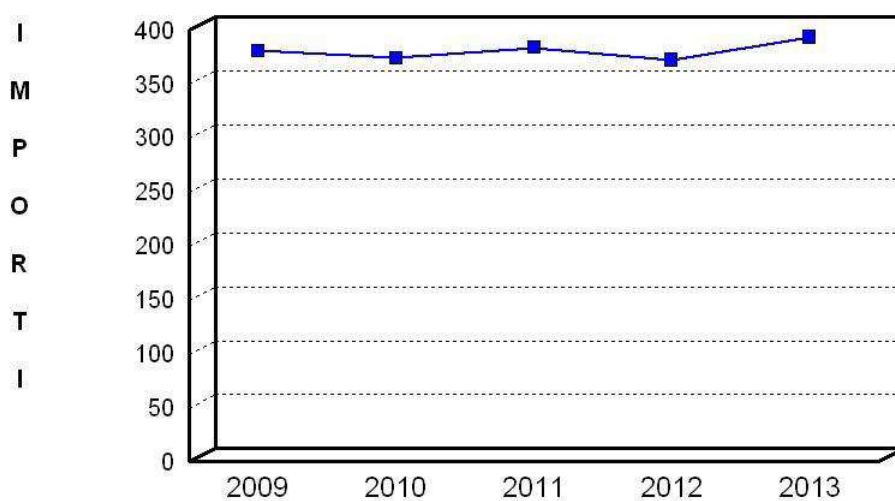

Importi espressi  
in migliaia di  
euro

## SERVIZI A DOMANDA INDIVIDUALE – ANDAMENTO SPESE 2009-2013

SERVIZI	2009 (Impegni)	2010 (Impegni)	2011 (Impegni)	2012 (Stanziamenti)	2013 (Stanziamenti)
1 Alberghi, case di riposo e di ricovero	0,00	0,00	0,00	0,00	0,00
2 Alberghi diurni e bagni pubblici	0,00	0,00	0,00	0,00	0,00
3 Asili nido	287.126,22	317.617,29	281.601,05	269.408,72	280.378,45
4 Convitti, campeggi, case vacanze	0,00	0,00	0,00	0,00	0,00
5 Colonie e soggiorni stagionali	0,00	0,00	0,00	0,00	0,00
6 Corsi extrascolastici	0,00	0,00	0,00	0,00	0,00
7 giardini zoologici e botanici	0,00	0,00	0,00	0,00	0,00
8 Impianti sportivi	70.782,43	70.035,55	58.867,76	68.852,00	61.755,58
9 Mattatoi pubblici	0,00	0,00	0,00	0,00	0,00
10 Mense non scolastiche	0,00	0,00	0,00	0,00	0,00
11 Mense scolastiche	153.769,39	178.147,03	193.794,25	198.534,72	198.340,09
12 Mercati e fiere attrezzate	0,00	0,00	0,00	0,00	0,00
13 Parcheggi custoditi e parchimetri	0,00	0,00	0,00	0,00	0,00
14 Pesa pubblica	0,00	0,00	0,00	0,00	0,00
15 Servizi turistici diversi	0,00	0,00	0,00	0,00	0,00
16 Spurgo pozzi neri	0,00	0,00	0,00	0,00	0,00
17 Teatri	0,00	0,00	0,00	0,00	0,00
18 Musei, gallerie, mostre	25.072,05	20.994,19	21.158,35	37.829,00	45.802,46
19 Spettacoli	0,00	0,00	0,00	0,00	0,00
20 Trasporto carni macellate	0,00	0,00	0,00	0,00	0,00
21 Servizi funebri e cimiteriali	42.100,56	40.865,60	40.784,69	40.385,21	40.804,03
22 Uso di locali non istituzionali	3.674,00	3.600,00	3.700,00	2.600,00	1.900,00
23 Collegamenti impianti allarmi a centrali polizia locale	0,00	0,00	0,00	0,00	0,00
24 Trasporto scolastico	0,00	0,00	0,00	0,00	0,00
<b>Totale</b>	<b>582.524,65</b>	<b>631.259,66</b>	<b>599.906,10</b>	<b>617.609,65</b>	<b>628.980,61</b>

## Uscite servizi a domanda individuale

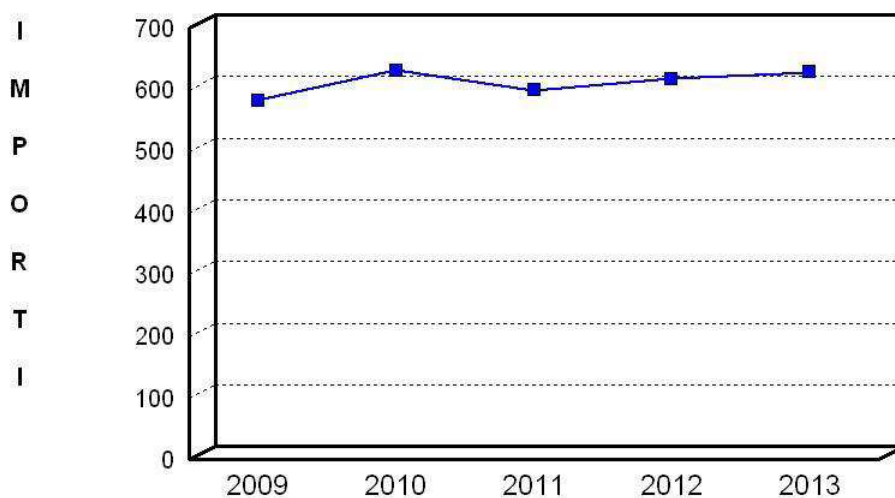

Importi espressi  
in migliaia di  
euro

## SERVIZI A DOMANDA INDIVIDUALE – ANDAMENTO RISULTATO 2009-2013

SERVIZI	2009 (Acc. - Impegni)	2010 (Acc. - Impegni)	2011 (Acc. - Impegni)	2012 (Stanziamanti)	2013 (Stanziamanti)
1 Alberghi, case di riposo e di ricovero	0,00	0,00	0,00	0,00	0,00
2 Alberghi diurni e bagni pubblici	0,00	0,00	0,00	0,00	0,00
3 Asili nido	-171.538,90	-198.080,21	-148.385,26	-129.708,72	-123.978,45
4 Convitti, campeggi, case vacanze	0,00	0,00	0,00	0,00	0,00
5 Colonie e soggiorni stagionali	0,00	0,00	0,00	0,00	0,00
6 Corsi extrascolastici	0,00	0,00	0,00	0,00	0,00
7 giardini zoologici e botanici	0,00	0,00	0,00	0,00	0,00
8 Impianti sportivi	-54.880,63	-54.369,28	-44.101,58	-55.652,00	-48.555,58
9 Mattatoi pubblici	0,00	0,00	0,00	0,00	0,00
10 Mense non scolastiche	0,00	0,00	0,00	0,00	0,00
11 Mense scolastiche	-17.780,95	-46.971,69	-66.787,15	-87.786,72	-87.592,09
12 Mercati e fiere attrezzate	0,00	0,00	0,00	0,00	0,00
13 Parcheggi custoditi e parchimetri	0,00	0,00	0,00	0,00	0,00
14 Pesa pubblica	0,00	0,00	0,00	0,00	0,00
15 Servizi turistici diversi	0,00	0,00	0,00	0,00	0,00
16 Spurgo pozzi neri	0,00	0,00	0,00	0,00	0,00
17 Teatri	0,00	0,00	0,00	0,00	0,00
18 Musei, gallerie, mostre	-18.782,85	-15.906,99	-17.330,35	-32.829,00	-41.002,46
19 Spettacoli	0,00	0,00	0,00	0,00	0,00
20 Trasporto carni macellate	0,00	0,00	0,00	0,00	0,00
21 Servizi funebri e cimiteriali	60.550,20	61.443,08	64.184,12	63.110,66	67.695,97
22 Uso di locali non istituzionali	646,00	-3.320,00	-3.455,00	-2.280,00	-1.830,00
23 Collegamenti impianti allarmi a centrali polizia locale	0,00	0,00	0,00	0,00	0,00
24 Trasporto scolastico	0,00	0,00	0,00	0,00	0,00
<b>Totale</b>	<b>-201.787,13</b>	<b>-257.205,09</b>	<b>-215.875,22</b>	<b>-245.145,78</b>	<b>-235.262,61</b>

## Risultato servizi a domanda individuale

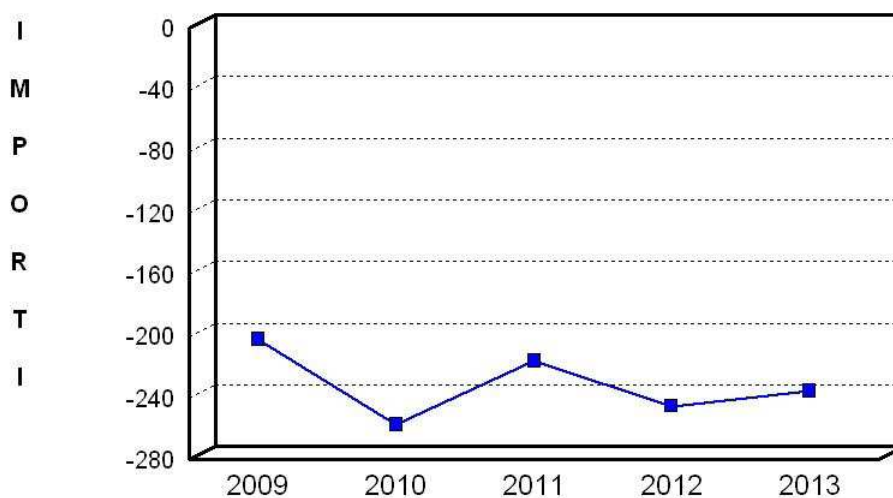

Importi espressi  
in migliaia di  
euro