

COMUNE DI CAGLI
PIANO ESECUTIVO DI GESTIONE,
PIANO DEGLI OBIETTIVI
E DELLA PERFORMANCE
2021 – 2023



Adottato con atto della Giunta Comunale n. 38 del 12/04/2021

PRESENTAZIONE DEL PIANO

Le disposizioni introdotte dal D.Lgs. n.150/2009 e ss.mm.ii. recano una riforma organica della disciplina del rapporto di lavoro dei dipendenti delle amministrazioni pubbliche intervenendo, fra l'altro, in materia di valutazione delle strutture e del personale, con l'obiettivo di assicurare una migliore organizzazione del lavoro, in termini di incremento dell'efficienza.

Il miglioramento della qualità dei servizi offerti è garantito attraverso la crescita delle competenze professionali, monitorato attraverso la misurazione e la valutazione della performance, con la valorizzazione dei risultati e del merito, volta all'erogazione dei premi per i risultati conseguiti dai singoli, performance individuale e dalle unità organizzative, performance organizzativa, in un quadro di trasparenza dell'azione amministrativa.

In questo contesto si cala il **Ciclo della Performance**, sviluppato in maniera coerente con i contenuti e con il ciclo della programmazione finanziaria e del bilancio, articolato nelle seguenti fasi:

- a) definizione e assegnazione degli obiettivi che si intendono raggiungere, dei valori attesi di risultato e dei rispettivi indicatori;
- b) collegamento tra gli obiettivi e l'allocazione delle risorse;
- c) monitoraggio in corso di esercizio e attivazione di eventuali interventi correttivi;
- d) misurazione e valutazione della performance, organizzativa e individuale;
- e) utilizzo dei sistemi premianti, secondo criteri di valorizzazione del merito;
- f) rendicontazione dei risultati agli organi di indirizzo politico-amministrativo, ai vertici delle amministrazioni, nonché ai competenti organi esterni, ai cittadini, ai soggetti interessati, agli utenti e ai destinatari dei servizi.

Nell'ambito del Ciclo della Performance il **Piano della Performance** costituisce un documento di programmazione triennale, che individua gli indirizzi e gli obiettivi strategici ed operativi dell'Ente e definisce gli indicatori per la misurazione e la valutazione della prestazioni dell'Amministrazione, dei titolari di posizioni organizzative e dei dipendenti, con la finalità di garantire la comprensibilità e la trasparenza dei documenti di rappresentazione della performance.

Il Piano della Performance individua metodi e strumenti idonei a misurare, valutare e premiare la performance individuale e quella organizzativa, secondo criteri strettamente connessi al soddisfacimento dell'interesse del destinatario dei servizi e degli interventi.

Attraverso questo strumento il Comune individua preventivamente obiettivi e azioni della propria attività amministrativa, sia quella della gestione istituzionale sia quella di sviluppo, definisce le responsabilità e le risorse assegnate. I risultati sono verificati a consuntivo nella **Relazione sulla Performance** che chiude il **Ciclo della Performance**.

L'individuazione (ad inizio mandato ed annualmente) di obiettivi strategici e di obiettivi operativi e la rilevazione, a consuntivo, di quanto realizzato rispondono all'esigenza di poter verificare l'efficacia della gestione dell'Ente.

Il Comune di Cagli, pur non ricorrendone l'obbligo, da anni adotta il Piano Esecutivo di Gestione (PEG) individuando in tale sede gli obiettivi da raggiungere ed i relativi indicatori. Dall'anno 2013 il PEG è redatto includendo il Piano della Performance, che raccorda gli obiettivi ed i prodotti previsti nel PEG con il programma di mandato.

Con la redazione del PEG, del Piano degli Obiettivi e del Piano della Performance, sulla base delle linee guida dell'ANCI in materia di ciclo della Performance, il Comune di Cagli realizza una previsione dettagliata degli obiettivi operativi e strategici da conseguire nell'esercizio di riferimento con stretta correlazione alle strategie definite nel Programma di mandato e nella Relazione Previsionale e Programmatica.

Nel piano sono riportate le prospettive strategiche dell'Ente, sono declinati i macro obiettivi ed i relativi progetti ed obiettivi operativi, da conseguire nell'arco del triennio di riferimento.

A completamento della struttura del Piano della Performance è riportato il Piano Dettagliato degli Obiettivi 2021, nel quale vengono assegnati gli obiettivi ai Responsabili dei servizi ed al personale, fissando contestualmente gli elementi per la misurazione, funzionali alle premialità collegate al sistema di valutazione delle prestazioni.

Il presente documento individua quindi una trasparente definizione delle responsabilità dei diversi attori in merito alla definizione degli obiettivi ed al relativo conseguimento delle prestazioni attese, al fine della successiva misurazione della performance organizzativa e della performance individuale.

La finalità del Piano della Performance e del Piano Dettagliato degli Obiettivi è rendere partecipe la cittadinanza degli obiettivi che il Comune si è proposto di raggiungere, garantendo massima trasparenza ed ampia diffusione verso l'esterno.

ANALISI DEL CONTESTO INTERNO

L'ORGANIZZAZIONE DELL'ENTE.

Il personale comunale è organizzato in Servizi, con un Responsabile al vertice di ogni struttura. Di seguito ne diamo una rappresentazione grafica.

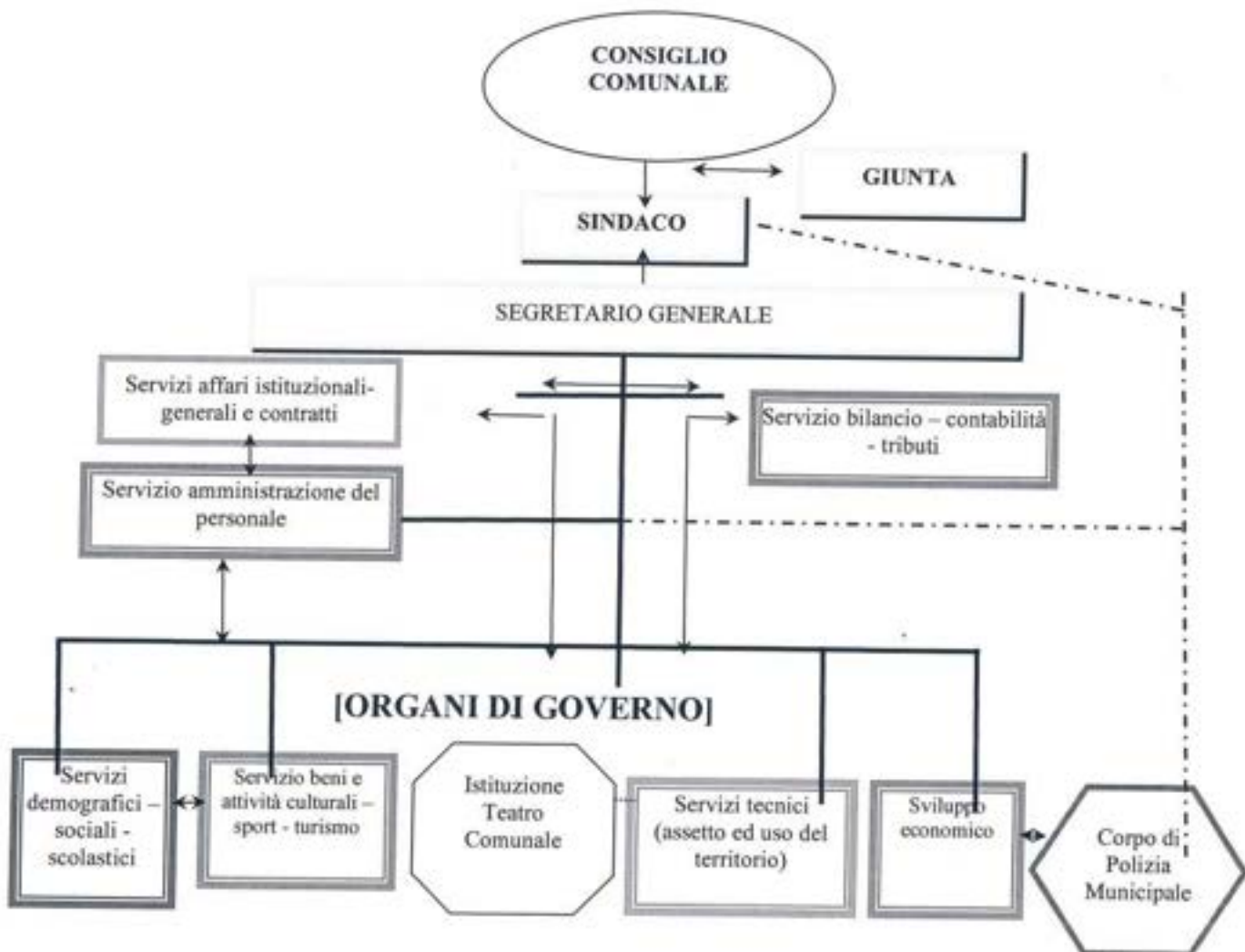

PERSONALE IN SERVIZIO

Al 31/12/2020

N.37

Per quanto attiene all'organizzazione gestionale, la definizione dell'identità dell'organizzazione costituisce la prima fase del percorso di costruzione del Piano e deve essere sviluppata, specie per quanto riguarda la missione, attraverso l'apporto congiunto dei seguenti attori:

- Vertici dell'amministrazione: Sindaco, Assessori
- Segretario Generale e Responsabili apicali dei vari servizi organizzativi;
- altri stakeholders interni (personale);
- Stakeholders esterni.

In altri termini, ciascuno di questi attori contribuisce, secondo momenti e iniziative di condivisione che devono essere individuati dall'organizzazione – e ciascuno in funzione del proprio ruolo – all'esplicitazione dell'identità dell'organizzazione che servirà come punto di riferimento per lo sviluppo delle fasi successive del processo di definizione del Piano.

ORGANISMI GESTIONALI	SOGGETTI
Sindaco	Alberto Alessandri
Segretario Generale	Dott.ssa Sabrina Ranocchi
Posizioni Organizzative (APO)	N.6 sotto riportate

L'organizzazione del Comune di Cagli è articolata in Servizi/Unità Organizzative, affidati a Responsabili, titolari di Posizione Organizzativa. In questa fase gli affidamenti di responsabilità avvengono, in via sperimentale, con progressivi accorpamenti di Servizi/U.O./Attività, finalizzati al monitoraggio della riduzione dell'incidenza del numero di Posizioni Organizzative, come schematizzato nella seguente tabella:

NOMINATIVO	SERVIZIO	ORGANO DECIDENTE	ATTO DI PREPOSIZIONE	TERMINE INCARICO	NOTE
MANCINELLI MATTEO	Affari Istituzionali Generali- Contratti e Demografici	SINDACO	18/2008 e successivi e 35/2016 e successivi	Sino al 31/12/2021	
SABBATINI STEFANO	UU.OO. -Progettazioni -Gestione e Manutenzione Patrimonio -Urbanistica e Ambiente -Beni Culturali	SINDACO	43/2001, 10/2011, 27/2013, 5/2016 e successivi	Sino al 31/12/2021	
CATULLO FRANCESCA	Corpo di Polizia Municipale	SINDACO	10/2008 e successivi	Sino al 31/12/2021	
GASPARINI ROMINA	Unità Organizzativa Bilancio e Contabilità	SINDACO	15/2020 e successivi	Sino al 31/12/2021	

FORESTO VITTORIO	Unità Organizzativa Tributi e Serv. Amministrazione del Personale	SINDACO	50/2001 e successivi e 12/2017 e successivi	Sino al 31/12/2021	
GIOVANNELLI TIZIANO	-Sviluppo Economico -Attività Culturali -Sport e Turismo -Sociali e scolastici	SINDACO	1/2003, 24/2014, 7/2016, 36/2016 e successivi	Sino al 31/12/2021	

Al 31/12/2020 i dipendenti del Comune di Cagli, compresi i suddetti Responsabili, sono n.37 a tempo indeterminato, 1 a tempo determinato (12/36), oltre al Segretario Generale in convenzione.

FUNZIONI E SERVIZI IN FORMA ASSOCIATA

Il Comune di Cagli svolge in forma associata con altri Enti diverse funzioni comunali. In particolare sono state stipulate le convenzioni per l'esercizio in forma associata dei seguenti servizi e funzioni:

SERVIZIO CONVENZIONATO	ENTE CAPOFILA
RISCOSSIONE TRIBUTI	SANT'ANGELO IN VADO
CONTROLLI INTERNI	SANT'ANGELO IN VADO
NUCLEO VALUTAZIONE	UNIONE MONTANA CAGLI
COMMERCIO	CAGLI
SUAP	CAGLI
BIBLIOTECA	UNIONE MONTANA
CATASTO	UNIONE MONTANA
PROTEZIONE CIVILE	AMMINISTRAZIONE PROVINCIALE
CENTRO SERVIZI C.S.T.P.	AMMINISTRAZIONE PROVINCIALE

Infine, il Comune di Cagli è capofila della segreteria convenzionata con i Comuni di Acqualagna e Fratte Rosa.

OBIETTIVI E LINEE PROGRAMMATICHE DI GOVERNO

Il DUP (documento unico di Programmazione) è redatto in conformità al programma di mandato che rappresenta il momento iniziale del processo di pianificazione strategica del Comune. Esso contiene, infatti, le linee essenziali che guideranno il Comune nel processo di programmazione e gestione del mandato amministrativo; inoltre individua le opportunità, i punti di forza, gli obiettivi di miglioramento, i risultati che si vogliono raggiungere nel corso del mandato, attraverso le azioni e i progetti.

La definizione e l'assegnazione degli obiettivi che si intendono raggiungere si realizza attraverso i seguenti strumenti di programmazione, che soddisfano nel loro complesso i principi previsti dal D. Lgs. n.150/2009:

-Il D.U.P., approvato annualmente con il Bilancio di previsione, individua con un orizzonte temporale di tre anni, i programmi e i progetti assegnati ai centri di responsabilità, descrivendo le linee dell'azione dell'Ente nell'organizzazione e nel funzionamento degli uffici, le risorse finanziarie correnti, gli investimenti e le opere pubbliche da realizzare;

-Piano Esecutivo di Gestione (PEG) documento che si pone come supporto di pianificazione del bilancio e quindi della RR.PP. e definisce la quantificazione delle risorse e degli interventi assegnati a ciascun centro di Responsabilità per la realizzazione degli obiettivi di ciascun programma e progetto contenuti nella RR.PP.;

-Il Piano Dettagliato degli Obiettivi (PDO) che rappresenta in modo schematico e integrato il collegamento tra le linee programmatiche di mandato e gli altri livelli di programmazione, garantendo una visione unitaria e facilmente comprensibile dei risultati attesi dal Comune;

-Il Piano della Performance (PdP), che contiene la definizione e l'assegnazione degli obiettivi da raggiungere in collegamento con le risorse, i valori attesi di risultato, la conseguente misurazione e valutazione della performance organizzativa e individuale, con connesso utilizzo dei sistemi premianti e di valutazione del merito e rendicontazione finale dei risultati sia all'interno che all'esterno dell'ente.

Il Comune di Cagli definisce annualmente gli obiettivi operativi e strategici dei Servizi in cui è suddivisa la struttura amministrativa del Comune e gli obiettivi strategici dell'Ente, aggiornando il piano triennale degli obiettivi e delle performance. Dal grado di realizzazione di tali obiettivi discende la misurazione e la valutazione delle performance organizzative dei singoli Servizi e dell'Ente nel suo complesso ai sensi del manuale adottato con delibera di G.C. n. 94 del 13.12.2011, in attuazione dell'art. 7 del D.Lgs. n.150/2009 soprarichiamato.

IL CICLO DELLA PERFORMANCE

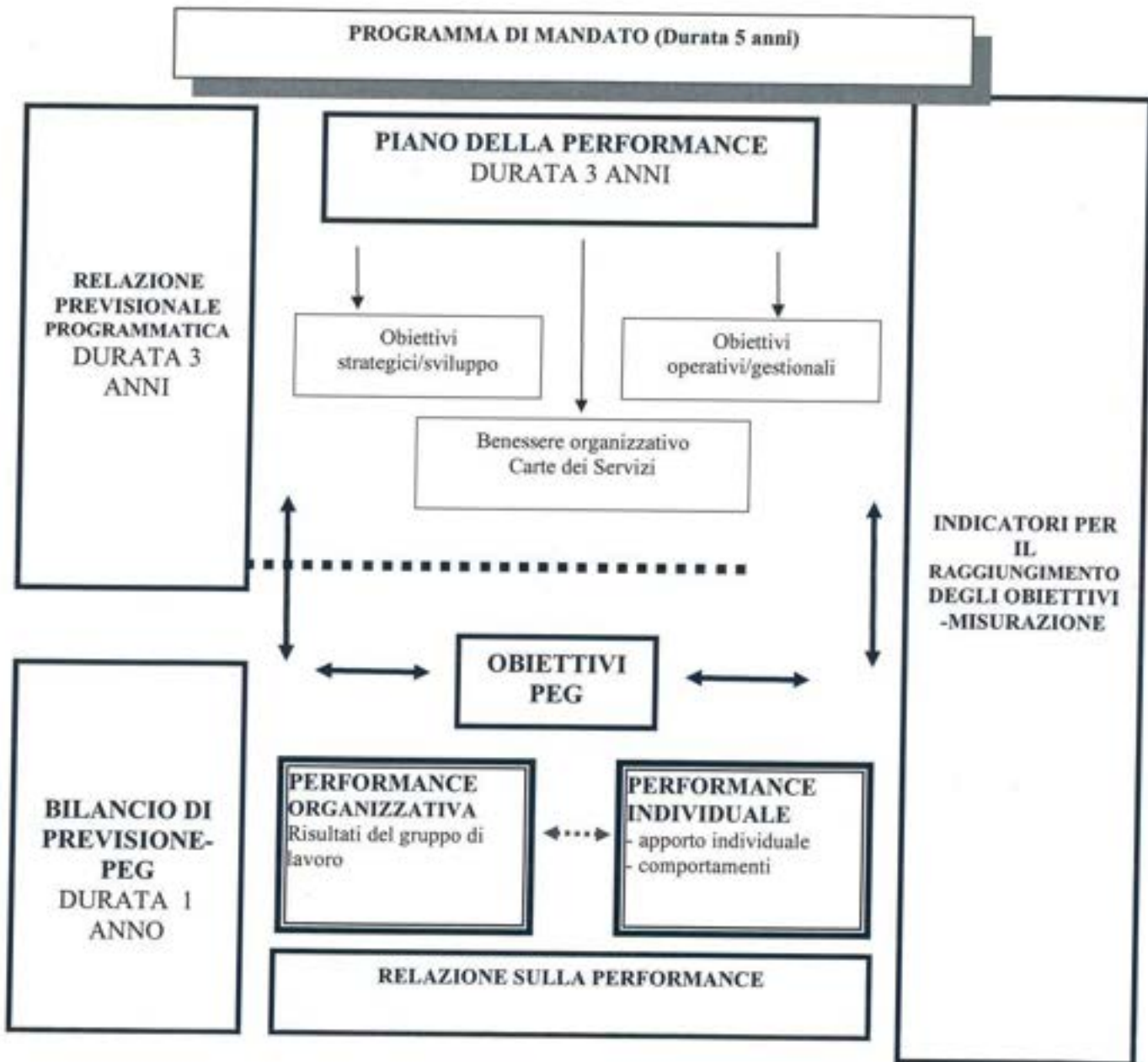

OBIETTIVO TRASVERSALE

L'obiettivo e le azioni previste nel "Programma Triennale Prevenzione della Corruzione (PTPC)" e nel "Piano Triennale per la Trasparenza e l'Integrità (PTTI)", per il triennio 2021-2023, come aggiornato con Delibera G.C. n.35 del 31/03/2021, integrano il Piano della Performance 2021-2023.

E' demandata al Segretario Generale, individuato quale Responsabile della Trasparenza e della Prevenzione della Corruzione, ai Responsabili dei Servizi/ U.O., individuati quali referenti ed ai dipendenti, l'osservanza e l'attuazione di quanto ivi previsto, ciascuno in relazione alle proprie competenze.

1) ATTUAZIONE "PIANO TRIENNALE PREVENZIONE DELLA CORRUZIONE (PTPC) TRIENNIO 2021-2023" APPROVATO CON ATTO G.C. N. 35 DEL 31.03.2021.

(Legge 6 novembre 2012, n. 190, recante "Disposizioni per la prevenzione e la repressione della corruzione e dell'illegalità nella pubblica amministrazione").









Il Responsabile per la trasparenza ed i competenti Servizi/U.O. dell'ente svolgono tutti gli adempimenti necessari alla piena attuazione del Programma per la Prevenzione della Corruzione.

Il PEG attuale è integrato con l'obiettivo trasversale volto alla attuazione degli obiettivi e delle azioni previste dal Piano Anticorruzione, quali parti fondanti dell'attività amministrativa e della definizione delle politiche strategiche dell'ente divenendo, altresì, elemento di valutazione della performance.

Il Piano Anticorruzione è attuato in modo coordinato rispetto al contenuto di tutti gli altri strumenti di programmazione e, in particolare, integra il Piano della Performance con azioni miranti a rafforzare il processo di programmazione e rendicontazione.

E', altresì, rafforzato il sistema integrato dei controlli, in funzione di una maggiore trasparenza e attenzione alla correttezza formale e sostanziale degli atti, con l'adozione di misure e di azioni volte alla prevenzione ed alla repressione della corruzione e dell'illegalità, da implementare ed adeguare con aggiornamenti costanti e, in ogni caso, con cadenza annuale.

Anno 2021 e 2022 - Attuazione del programma triennale per la prevenzione corruzione e trasparenza – "Amministrazione Trasparente"

	COSA	CHI	2021	2022
	Aggiornamento Piano triennale per la prevenzione della corruzione e trasparenza	Responsabile Trasparenza	X	X
	Attività di formazione specifica personale dipendente in materia di trasparenza; tutela della privacy, segreto d'ufficio	Responsabile Trasparenza (Uff. Tutela Privacy)	X	X
	Controllo e monitoraggio pubblicazione atti e documenti	Responsabile Trasparenza	X	X
	Formulazione direttive interpretative, anche attraverso incontri dedicati, su modalità di pubblicazione, tipo di atti e organizzazione degli stessi all'interno del sito	Responsabile trasparenza	X	X
	Aggiornamento delle informazioni pubblicate secondo gli obblighi di legge	Tutti i servizi	X	X
	Organizzazione della giornata della Trasparenza	Responsabile trasparenza	X	X
	Iniziative rivolte ai cittadini per la conoscenza delle disposizioni in materia di trasparenza	Responsabile trasparenza	X	X
	Assicurare con tempestività la trasmissione, l'aggiornamento e la veridicità dei dati da pubblicare	Tutti i servizi	X	X

COMUNE DI CAGLI - MAPPA STRATEGICA

PROSPETTIVA	OBIETTIVI STRATEGICI	MACRO OBIETTIVI	OBIETTIVO PEG 2021	SERVIZI COINVOLTI	2021	2022
CITTADINI E AMMINISTRAZIONE COMUNALE	<u>O.S.1</u> GARANTIRE LA TRASPARENZA	INFORMARE IN MODO CHIARO E COMPLETO SULLE ATTIVITA' DELL'ENTE	Implementazione degli obblighi di pubblicazione dati a seguito modifiche introdotte dal D.Lgs. n. 97/2016	SEGRETARIO GENERALE SERVIZIO SEGRETERIA-AFFARI ISTITUZIONALI E CONTRATTI	Aggiornamento	Aggiornamento
			COORDINAMENTO DELLE ATTIVITA' VOLTE ALLA REDAZIONE DI CONVENZIONI O ATTI COSTITUTIVI DI FUNZIONI ASSOCIATE O DA ASSOCIARE CON ALTRI COMUNI E/O CON L'UNIONE MONTANA	SEGRETARIO GENERALE COORDINAMENTO TUTTI	Potenziamento	Potenziamento
	<u>O.S.2</u> VELOCIZZARE L'ATTIVITA' DI SALVAGUARDIA DELLE ENTRATE COMUNALI	TEMPESTIVITA' NEI SOLLECITI / ATTI DI INGIUNZIONE Attenzione alla qualità della vita dei cittadini	PUNTUALE CONTROLLO SU TUTTE LE ENTRATE COMUNALI E RELAZIONE SULL'ATTIVITA' SVOLTA	TUTTI	Intersettoriale Miglioramento	Intersettoriale Miglioramento
			Miglioramento dei cicli di intervento per la manutenzione delle strade esterne a "fondo bianco"	Ufficio Tecnico Serv. Pubbl. Istruz.	Di gruppo Miglioramento	Di gruppo Miglioramento
<u>O.S.3</u> RIORGANIZZAZIONE PERSONALE FINALIZZATA ALLA SISTEMAZIONE DELLE STRADE						
<u>O.S.4</u> CONCESSIONE PARCHEGGI A PAGAMENTO CON PROJECT FINANCING E ATTIVAZIONE SERVIZIO AUSILIARI DEL TRAFFICO	Nuovo modo di circolare e sostare nel centro storico	Progettazione, predisposizione e aggiudicazione gara	POLIZIA MUNICIPALE UFFICIO TECNICO	Di gruppo Miglioramento	Di gruppo Miglioramento	

	<u>O.S. 5</u> INTERAZIONE SVIL. EC.-TURISMO-CULTURA NELLA ORGANIZZAZIONE E GESTIONE MANIFESTAZIONI	Promozione del patrimonio artistico della Città	Coordinamento delle attività turistiche e culturali	UFFICIO SVIL. EC. - TURISMO - CULTURA	Di gruppo Miglioramento	Di gruppo Miglioramento
PROCESSI INTERNI	<u>O.S. 6</u> REVISIONE REGOLAMENTO COMUNALE SUL PROCEDIMENTO AMM.VO	Verifica nuova normativa – Verifica sulle parti oggetto della revisione	Predisposizione proposta	SERVIZIO AFFARI ISTITUZIONALI GENERALI	Strategico	Strategico
	<u>O.S. 7</u> DIGITALIZZAZIONE DOCUMENTI PER PRATICHE PREVIDENZIALI	Modernizzare l'Amministrazione Comunale ed i suoi servizi	Miglioramento della qualità di svolgimento delle attività degli uffici	SERV. AMMINISTRAZIONE DEL PERSONALE	Strategico	Strategico
ECONOMICO-FINANZIARIA	<u>O.S. 8</u> ALLINEAMENTO PIATTAFORMA CREDITI RIDUZIONE TERMINI DI PAGAMENTO	Efficientare l'attività di effettuazione e dei pagamenti	Miglioramento della qualità del servizio	SERVIZIO CONTABILITA' E BILANCIO	Strategico	Strategico

Legenda obiettivi:

OBIETTIVO: individuale (1) – di gruppo (2) – intersettoriale (3)
di sviluppo (4) – di miglioramento (5) – di mantenimento (6)

attinente alla verifica e controllo di gestione (7) - strategico (8)

ATTIVITA':

-TUEL 267/2000- Art. 97 Comma II

Compiti di collaborazione e funzioni di assistenza giuridico - amministrativa nei confronti degli organi dell'Ente in ordine alla conformità dell'azione amministrativa alle leggi, allo statuto ed ai regolamenti

- TUEL 267/2000- Art. 97 Comma IV- Lett. A

Partecipazione con funzioni consultive, referenti e di verbalizzazione a tutte le riunioni di Consiglio Comunale e di Giunta, sia deliberative che di discussione finalizzate a verificare la fattibilità tecnico – giuridica delle iniziative avanzate dal Sindaco, dai singoli assessori e dalla Giunta in modo collegiale.

-TUEL 267/2000- Art. 97 Comma IV- Lett. B

Espressione del parere di cui all'Art. 49, in relazione alle proprie competenze, nel caso in cui l'Ente non abbia responsabilità dei servizi

Espressione del parere di cui all'Art. 49 nei casi di assenza o incompatibilità dei Responsabili.

-TUEL 267/2000- Art. 97 Comma IV- Lett. C

Rogito di tutti i contratti nei quali l'Ente è parte ed autenticazione delle scritture private ed atti unilaterali

nell'interesse dell'Ente.

- TUEL 267/2000- Art. 97 Comma IV- Lett. D

Esercizio di ogni altra funzione attribuita dallo Statuto o dai regolamenti o conferita dal Sindaco

-Attività di sovrintendenza, impulso e coordinamento delle posizioni organizzative interne, da intendere anche come orientamento del processo di crescita professionale favorendo la partecipazione a giornate di studio per l'aggiornamento e di responsabilizzazione di livelli di responsabilità interni

- Riorganizzazione procedure per redazione e pubblicazione atti amministrativi

- Sensibilità verso le finalità perseguite dall'ente e attenzione ai processi di pianificazione e programmazione connessi all'azione amministrativa

-Attenzione verso l'innovazione dei processi organizzativi funzionali anche ai fini della valorizzazione delle risorse umane interne all'amministrazione e della realizzazione dei rendimenti delle strutture

- Attività di impulso ed iniziativa nell'implementazione dell'uso dei sistemi informatici per gli aggiornamenti dei siti web comunali in materia di trasparenza mediante pubblicazione dei dati obbligatori per legge

- Coordinamento convenzioni per funzione associate –

-Attività di semplificazione, a livello territoriale, di atti normativi ed a carattere generale, in team con gli altri colleghi;

- Funzioni ulteriori: Presidenza organi di valutazione, Presidenza delegazioni trattanti, Presidenza ufficio disciplinare.

- Attività di implementazione coordinamento, controllo nell'applicazione, quale Responsabile, delle normative in materia di controlli interni, Trasparenza e Anticorruzione

PRODOTTI:

	2020	Ipotesi 2021	Ipotesi 2022	Ipotesi 2023
n. delibere	335	300	300	300
n. provvedimenti	8	8	8	8
n. riunioni:				
-Giunta	80	70	70	70
-Consiglio	7	7	7	7
-Nucleo di Valutazione (OIV)	6	6	6	6
-Incontri delegazione trattante	2	2	2	2
-contratti decentrati stipulati	1	1	1	1
n. contratti decentrati stipulati	1	1	1	1
Responsabilità affidate e o altre funzioni attribuite dallo Statuto o dai regolamenti o conferite dal Sindaco (report a consuntivo)	//		//	

OBIETTIVI 2021

N°	INDIVIDUAZIONE OBIETTIVO E DESCRIZIONE SINTETICA PROGETTO	PESO	INDICATORE DI RISULTATO	MISURATORE	RAGGIUNGI-MENTO OBIETTIVO (Data, percentuale, ecc.)	TIPO	NOTE ALTRI SERVIZI COINVOLTI
						INDICARE TIPOLOGIA/ E ELENcata IN CALCE	
1	OBIETTIVO STRATEGICO O.S.1 ANTICORRUZIONE E TRASPARENZA	100	Attuazione piano triennale della prevenzione della corruzione	DATA	31.12.2021	5) 3)	Segretario Generale: Coordinamento Tutti

OBIETTIVI 2021
PIANO DETTAGLIATO DEGLI OBIETTIVI 2021

OBIETTIVO	Codice 1 Di tipo : - intersettoriale - di miglioramento	
DESCRIZIONE	TRASPARENZA E ANTICORRUZIONE	
TEMPI	Entro il 31.12.2021	
INDICATORE DI RISULTATO	Attuazione piano triennale della prevenzione della corruzione	
ATTIVITA' CONCLUSIVE DI FASI SIGNIFICATIVE DEL PROCEDIMENTO ATTUATIVO	TEMPI	RESPONSABILI COINVOLTI
Coordinamento generale dell'attività dei servizi nell'ottica del miglioramento dei livelli di trasparenza in favore di cittadini ed utenti in genere, nel rispetto degli obblighi di pubblicità e trasparenza di cui al PTT ed al D.lgs. n.33/2013 e ss.mm.ii. nonché della normativa anticorruzione	Entro il 31.12.2021	tutti

Cagli, li 12-04-2021

 IL SINDACO
 -Alberto Alessandri-

 IL SEGRETARIO GENERALE
 -Dott.ssa Sabrina Ranocchi -

COMUNE DI CAGLI

Provincia di Pesaro e Urbino

SETTORE 3° INFRASTRUTTURE TECNICHE ED URBANISTICHE

ATTIVITA':

Il complesso delle attività dei Servizi organizzativi possono sintetizzarsi nelle seguenti linee più significative:

progettazione/manutenzione:

- Attività amministrative – istruttoria deliberazioni, determine e liquidazioni;
- Progettazione, direzione e contabilità di opere pubbliche interventi di straordinaria manutenzione, compresa l'intera procedura per l'affidamento dei lavori sia mediante asta pubblica che con il Regolamento Lavori in Economia (predisposizione lettera di invito; esame offerte; qualificazione della ditta e determinazione di affidamento);
- Compiti di Responsabile del Procedimento (ai sensi della vigente normativa), nella realizzazione di opere pubbliche. In tali compiti ricade, tra l'altro, l'espletamento delle procedure per l'affidamento degli incarichi professionali, l'espletamento delle procedure per l'affidamento dei lavori (funzioni di presidente di gara nonché stipula, in qualità di Committente, dei contratti di appalto di opere pubbliche) in stretta collaborazione con la SUA; l'alta sorveglianza sull'esecuzione dell'opera.
- Funzioni di R.U.P. per le opere pubbliche anche finanziate con i fondi speciali del Terremoto, compresi i beni storico/artistici/culturali;
- Predisposizione e gestione del Piano Triennale e Annuale delle OO.PP. in relazione al Bilancio di Previsione;
- Attività di supporto agli altri uffici;
- Espletamento delle procedure inerenti gli espropri;
- Controllo e manutenzione del patrimonio comunale (immobili, strade, giardini, cimiteri, impianti sportivi e ricreativi);
- Controllo sulla gestione CONSIP SERVIZIO LUCE 3 (Pubblica Illuminazione);
- Gestione della Convenzione per il Servizio Idrico Integrato;
- Rapporti con la Unione Montana del Catria e del Nerone e MARCHEMULTISERVIZI gestione e smaltimento rifiuti; spazzamento strade pubbliche;
- Manutenzione aree verdi, parco giochi, aree esterne asilo nido, scuole materne, etc.;
- Servizio Necroscopico;
- Controllo e manutenzione impianto mattatoio e servizi connessi (al momento sospesi in quanto necessari interventi all'impianto di depurazione);
- Acquisizione, amministrazione e gestione del demanio e del patrimonio immobiliare;
- Progettazione, direzione e contabilità di opere pubbliche inerenti interventi di manutenzione;
- Ricognizione, verifiche, collaudi, revisione impianti;
- Controllo interventi ed allacci ai Servizi pubblici (ENEL, Telecom, Megas);
- Pratiche inerenti lo scomputo degli Oneri di Urbanizzazione; presa in carico delle opere di urbanizzazione nell'ambito delle Convenzioni di lottizzazione;
- Interventi tecnici di Protezione Civile, dissesti e calamità;
- Pratiche di occupazione suolo pubblico per parte tecnica;
- Supporto tecnico per pubbl. spettacoli e manifestazioni; Tutela pubblica e privata incolumità;
- Impianti sicurezza;
- Vendita ed acquisto beni immobili;
- Restauro beni mobili;
- Cartellonistica;
- Gestione carburante auto-trazione (Convenzioni CONSIP);
- Gestione pratiche ENEL;
- Gestione pratiche gas;
- Controllo tecnico gestione impianti sportivi;
- Impianti d'automatismo (orologio torre civica, ecc.);
- Controllo e gestione della Convenzione CONSIP "Piano del Calore" relativo al riscaldamento degli immobili di copertura comunale (uffici, scuole impianti sportivi);

Segue %

Urbanistica/Ambiente:

COMUNE DI CAGLI

Provincia di Pesaro e Urbino

SETTORE 3° INFRASTRUTTURE TECNICHE ED URBANISTICHE

- **Permessi di Costruire - Sportello Unico Edilizia (S.U.E.)**
 - Permessi in Sanatoria
 - **Denuncia Inizio Attività**
 - **S.C.I.A. (Segnalazione Certificata Inizio Attività)**
 - Comunicazioni Lavori di Ordinaria Manutenzione
 - Certificazione Autorizzazione di Agibilità
 - Ordinanze: demolizione di opere e/o sanzioni pecuniarie per abusi edilizi e ambientali
 - Attività di segreteria: relazioni con il pubblico – rilascio atti – copie conformi – archiviazione
 - Certificazione destinazione urbanistica (art. 30 D.P.R. 06.06.2001, n. 380)
 - Certificazione per stranieri (idoneità alloggi)
 - Certificazione per eliminazione barriere architettoniche (L.13/89)
 - Bandi per assegnazione alloggi di edilizia residenziale pubblica
 - Vigilanza funzionamento ascensori e relative pratiche
 - Contributi Enti Religiosi L.R. n° 12/92
 - Predisposizione e gestione piani – varianti urbanistiche
 - Attività di coordinamento ufficio sisma
 - Assegnazione aree produttive e trasferimenti
 - Attività estrattiva – autorizzazioni – sanzioni
 - Tutela ambientale del territorio - riqualificazione – valorizzazione – sviluppo
 - Sportello Unico Attività Produttive (S.U.A.P.)
 - Applicazione e gestione riscossione oneri di urbanizzazione
 - Raccolta, verifica e registrazione frazionamenti
 - Raccolta, verifica e registrazione atti notarili – L. 47/1985 e s.m.i.
 - Autorizzazioni paesaggistiche art. 159 D. Lgs. 42/2004
 - Gestione diritti di segreteria del servizio
 - Rilevazione statistica dell'attività edilizia
 - Anagrafe tributaria P.d.C. e D.I.A.
 - Stipula convenzioni urbanistiche
 - Gestione in forma associata servizi: "nuovo catasto-banca dati territoriale-centro servizi informativi" – Unione Montana del Catria e Nerone
 - Attività di prevenzione incendi D.P.R. 577/82 e D.P.R. 37/98
 - Catasto incendi territorio comunale
 - Autorizzazioni allo scarico non in pubblica fognatura

Si evidenzia che l'intera struttura organizzativa è composta da

- n. 1 Istruttore Direttivo – Geometra – Responsabile Intero Settore 3°
- n.1 Istruttore Direttivo – Geometra fino al 30/04 e poi sostituito da
- n.1 Geometra per il Servizio Manutenzioni e Gestione Patrimonio;
- n. 1 Geometra per il Servizio Urbanistica
- n.1 Geometra per il Servizio Ambiente
- n.1 Ragioniere (a part-time) per gli atti amministrativi

A tali figure, fa capo anche l'elaborazione degli atti amministrativi, nonché tutte le procedure ed attività burocratiche (copisteria, stampa, spedizione, ecc..) nonché l'attività esterna di controllo, direzione, organizzazione lavori.

Nota per l'anno 2021

Avendo accorpato da alcuni tutte le U.O. in una unica figura di Responsabile, l'azione principale sarà il mantenimento dell'attuale standard qualitativo.

Particolare riguardo avrà la conduzione della gestione dei beni di proprietà, ovvero tutte le proprietà comunali, siano esse caratterizzate sotto ogni aspetto di possesso, nella forma di gestione burocratica e contabile nonché sotto l'aspetto di gestione operativa programmata e di pronto intervento. Questa ultima prioritaria nella condizione in cui eventi, anche di carattere eccezionale, hanno a che essere risolti dall'Ente.

PRODOTTI	consuntivo	Preventivo	preventivo	preventivo
	2020	2021	2022	2023
KM strada gestita	400	400	400	400
N. canali, corsi d'acqua pubblica	68	68	68	68
HA aree varie	3	3	3	3
N. sedi uffici giudiziari	0	0	0	0
N. impianti deputatori in funzione al 31/12/2020	6	6	6	6
KM illuminazione pubblica	55	55	55	55
N. punti luce	2220	2230	2240	2250
N. Cimiteri	11	11	11	11
Mq. superficie cimiteri	25.000	25.000	25.000	25.000
Manutenzione impianti sportivi n.	7	7	7	7
Manutenzione biblioteche n.	1	1	1	1
Rete fognaria Km.	150	160	170	180
Rete gas Km.	65	65	66	66
N. contatti con l'esterno	4.500	4.500	4.500	4.500
N. autorizzazioni utilizzazione bene pubblico rilasciate	20	20	20	20
N. autorizzazioni e concessioni rilasciate	105	105	105	105
N. autorizzazioni e concessioni suolo pubblico rilasciate	50	45	45	45
Varianti PRG (generali e dettaglio)	2	1	1	1
N. SCIA e n. DIA ricevute	70	100	100	100
n. licenze abitabilità/agibilità rilasciate	0	0	0	0
N. sanzioni ordinanze per opere difformi	10	20	20	20
N. autorizzazioni rilasciate per scarico fognature	2	15	15	15
N. ordinanze ingiunzioni per interventi di bonifica dei siti inquinati	0	0	0	0
N. autorizzazioni concessione sfruttamento cave	0	0	0	0
N. opere pubbliche realizzate con collaudo	1	2	2	2
N. progetti esecutivi approvati	12	15	10	10
Tonnellate di rifiuti raccolti	4.600	4.600	4.600	4.600
% raccolta differenziata rifiuti	70,96	45	45	45
N. giornate di formazione ex. D.L.vo 626/94	70	36	36	36
Attestazione zone non metanizzate	35	35	35	35
Ordinanze pericolo pubblica incolumità	26	10	10	10
Ordinanze non potabilità acqua	6	10	10	10
Predisposizione documenti e sottoscrizione atti di acquisizione e vendita i	2	2	2	2
adempimenti regolarizzazioni catastali	0	0	0	0
sopralluoghi tecnici	60	60	60	60
sopralluoghi urbanistici	50	60	60	60
Accertamenti manutenzione patrimonio	100	100	100	100
Predisposizione atti interni (Delibere/Determine/Liquidazioni)	350	350	350	350
Ordinanze igienico-sanitarie (animali morsiatori-igienico/sanitarie)	0	20	20	20
Autorizzazione prelievo idrico (derivazione pozzi)	1	5	5	5
Contatti con Tutenza n/anno	4.250	4.500	4.500	4.500
Rilievi misure esterne	50	50	50	50
Ordine/esecuzione interventi manutenzione esterna	750	750	750	750
Esumazioni/Tumulazioni	100	100	100	100
Allacci lampade votive	57	50	50	50
CDU	110	110	110	110
N. autorizzazioni rilasciate per scarico non in pubblica fognatura	4	5	5	5



PIANO ESECUTIVO DI GESTIONE – PIANO DELLA PERFORMANCE

ANNO 2021

N.	INDIVIDUAZIONE OBIETTIVO E DESCRIZIONE SINTETICA PROGETTO	PESO	INDICATORE DI RISULTATO	MISURATORE	RAGGIUNGIMENTO OBIETTIVO (data, percentuale, ecc.)	TIPO (indicare tipologie elencate in calce)	NOTE (altri servizi coinvolti)
1	OBIETTIVO STRATEGICO TRASVERSALE O.S. N.1 "TRASPARENZA E ANTICORRUZIONE"	30	Pubblicazione degli atti nel rispetto della normativa vigente	Data	31/12/2021	3) 5)	
2	OBIETTIVO STRATEGICO TRASVERSALE O.S. N.2 "VELOCIZZAZIONE ENTRATE"	30	Relazione sull'attività svolta	Data	31/12/2021	3) 5)	
3	OBIETTIVO STRATEGICO O.S. N.3 "Riorganizzazione personale, anche di altri servizi, finalizzato alla sistemazione delle strade comunali esterne (fondo bianco)	40	Relazione sull'attività svolta	Data	31/12/2021	2) 5)	



PIANO DETTAGLIATO DEGLI OBIETTIVI 2021

OBIETTIVO	N. 1	Di tipo: – intersettoriale – di miglioramento
DESCRIZIONE	"TRASPARENZA E ANTICORRUZIONE"	
TEMPI	31/12/2021	
INDICATORE DI RISULTATO	Pubblicazione degli atti nel rispetto della normativa vigente	
ATTIVITA' CONCLUSIVE DI FASI SIGNIFICATIVE DEL PROCEDIMENTO ATTUATIVO	TEMPI	RESPONSABILI COINVOLTI
Coordinamento generale dell'attività dei servizi nell'ottica del miglioramento dei livelli di trasparenza in favore di cittadini ed utenti in genere, nel rispetto degli obblighi di pubblicità e trasparenza di cui al PTT ed al D. Lgs. n.33/2013 e ss.mm.ii., nonché della normativa anticorruzione.	Entro il 31/12/2021	Tutti



OBIETTIVO	N. 2	Di tipo: – intersettoriale – di miglioramento
DESCRIZIONE	"VELOCIZZAZIONE ENTRATE"	
TEMPI	31/12/2021	
INDICATORE DI RISULTATO	Relazione sull'attività svolta	
ATTIVITA' CONCLUSIVE DI FASI SIGNIFICATIVE DEL PROCEDIMENTO ATTUATIVO	TEMPI	RESPONSABILI COINVOLTI
Implementazione e velocizzazione dell'attività volta alla salvaguardia (in termini di tempistica e prettamente finanziari) delle entrate di competenza dei vari Servizi / Unità Organizzative	Entro il 31/12/2021	Tutti



OBIETTIVO	N. 3	Di tipo: - di gruppo - di miglioramento				
DESCRIZIONE	Riorganizzazione personale, anche di altri servizi, finalizzato alla sistemazione delle strade comunali esterne (fondo bianco)					
TEMPI	31/12/2021					
INDICATORE DI RISULTATO	Relazione sull'attività svolta					
ATTIVITA' CONCLUSIVE DI FASI SIGNIFICATIVE DEL PROCEDIMENTO ATTUATIVO						
Migliorare i cicli di interventi di manutenzione sulle strade esterne a "fondo bianco"		<table border="1"> <thead> <tr> <th>TEMPI</th> <th>RESPONSABILI COINVOLTI</th> </tr> </thead> <tbody> <tr> <td>Entro il 31.12.2021</td> <td>Resp. Serv. Pubblica Istruzione</td> </tr> </tbody> </table>	TEMPI	RESPONSABILI COINVOLTI	Entro il 31.12.2021	Resp. Serv. Pubblica Istruzione
TEMPI	RESPONSABILI COINVOLTI					
Entro il 31.12.2021	Resp. Serv. Pubblica Istruzione					

Cagli, li 12 Aprile 2021

IL SEGRETARIO GENERALE
Dott.ssa Sabrina Ranocchi

IL SINDACO
Alberto Alessandri



IL RESPONSABILE DEL SERVIZIO

Stefano Sabbatini

"TIPO" – OBIETTIVO: individuale (1) – di gruppo (2) – intersettoriale (3) – di sviluppo (4) – di miglioramento (5) – di mantenimento (6) – attinente alla verifica e controllo di gestione (7) – strategico (8).

**PIANO ESECUTIVO DI GESTIONE –PIANO DELLE PERFORMANCE
ANNO 2021**

Area Autonoma di Vigilanza

ATTIVITA':

Il complesso delle attività del Servizio possono sintetizzarsi nelle seguenti linee più significative:

Gli appartenenti al Corpo di Polizia Locale svolgono le funzioni ed i compiti previsti dalla vigente legislazione statale e regionale, dallo statuto e dai regolamenti generali e speciali ottemperando altresì alle disposizioni amministrative emanate dai Comuni convenzionati e dalle altre autorità, provvedono, in particolare;

- esercitare le funzioni indicate dalla Legge Quadro 65/86 e dalla Legge R.M. n. 38/88;
- svolgere i servizi di polizia stradale, ai sensi dell'art. 11 del decreto legislativo 30 aprile 1992 n. 285 e successive modificazioni ed integrazioni;
- vigilare sull'osservanza delle leggi, dei regolamenti e delle disposizioni emanate dallo Stato, dalla Regione, dalla Provincia e dal Comune;
- Assolve le funzioni di controllo della polizia amministrativa;
- accertare gli illeciti amministrativi e curare l'iter procedurale sino alla definizione;
- concorrere, nell'ambito delle proprie attribuzioni, con le Forze di Polizia al mantenimento dell'ordine e della sicurezza pubblica;
- espletare i servizi d'ordine, di vigilanza e di rappresentanza necessari per l'espletamento dell'attività istituzionale del Comune;
- prestare soccorso nelle pubbliche calamità e collaborare ai servizi ed alle operazioni di protezione civile demandate dalla legge al Comune;
- assolvere ai compiti di informazione, raccolta dati, acquisizione notizie, accertamenti e rilevazioni richiesti dalle autorità competenti;
- vigilare sul rispetto delle disposizioni relative al patrimonio e demanio;
- provvedere all'esecuzione coattiva delle ordinanze emanate dalle autorità locali o statali;
- promuovere e collaborare all'attuazione di specifici programmi o campagne di educazione stradale;
- svolgere tutti i compiti di interesse generale che l'Amministrazione comunale ritenesse di attribuire nell'ambito dei compiti istituzionali inerenti le qualifiche e i profili professionali degli operatori dei Polizia Locale;
- promuovere e attivare modifiche della disciplina della circolazione e della sosta su strade comunali attraverso l'emissione di ordinanze provvisorie e definitive;
- promuovere e attivare modifiche della disciplina della circolazione e della sosta su strade comunali attraverso l'emissione di ordinanze provvisorie per manifestazioni o eventi straordinari nei comuni convenzionati;
- gestire il rilascio delle autorizzazioni ai sensi dell'art. 188 del Codice della Strada.
- Funzioni di Autorità Locale di Pubblica sicurezza in particolare nel Comune di Cagli con raccolta e trasmissione di:
 - 1) Cessione fabbricati;
 - 2) Ospitalità
 - 3) Infortuni sul lavoro.
- Informazioni per Enti
- Residenze
- Autentica delle firme presso le abitazioni dei richiedenti;
- Controlli per idoneità locali per rilascio carte di soggiorno
- Notifiche atti giudiziari
- Controllo e gestione interno mercato e fiere
- Controllo abusi edilizi
- Rilascio autorizzazioni e nulla osta per gare ciclistiche e podistiche
- Pareri per rilascio autorizzazioni o concessioni di competenza del Comune o di altri Ent

PRODOTTI

	2020	previsione 2021	Previsione 2022	Previsione 2023
Verbali Amministrativi C.d.S.	358	non prevedibile	non prevedibile	non prevedibile
Verbali Amministrativi extra C.d.S.	17	non prevedibile	non prevedibile	non prevedibile
Ordinanza di ingiunzioni Comune di Cagli	8	10	non prevedibile	non prevedibile
Audizioni per verbali amministrativi extra C.d.S. Comune di Cagli	0	5	non prevedibile	non prevedibile
Incidenti stradali con lesioni	0	non prevedibile	non prevedibile	non prevedibile
Incidenti stradali senza lesioni	1	non prevedibile	non prevedibile	non prevedibile
segnalazioni inviate alla Prefettura ed alla Motorizzazione	0	non prevedibile	non prevedibile	non prevedibile
rapporti inviati all'A.G. a seguito di incidenti	0	non prevedibile	non prevedibile	non prevedibile
Sequestri penali	0	non prevedibile	non prevedibile	non prevedibile
Denunce inviate alla Procura	4	non prevedibile	non prevedibile	non prevedibile
Rapporti inviata alla Procura per pareri di competenza	0	non prevedibile	non prevedibile	non prevedibile
Denunce prese (smarrimenti)	16	Non prevedibile	non prevedibile	non prevedibile
Invio documentazione su richiesta della Procura/Corte dei Conti	0	non prevedibile	non prevedibile	non prevedibile
Atti delegati da altre forze di polizia	2	non prevedibile	non prevedibile	non prevedibile
Verbali di sopralluogo e controlli sul territorio di Cagli	30	non prevedibile	non prevedibile	non prevedibile
Controlli COVID 19	314	non prevedibile	non prevedibile	non prevedibile
Accertamenti a seguito richiesta risarcimento danni sinistri stradali	6	non prevedibile	non prevedibile	non prevedibile
Ordinanza di modifica definitiva della disciplina della circolazione e della sosta	50	non prevedibile	non prevedibile	non prevedibile
Ordinanze di modifica temporanea della circolazione per lavori e manifestazioni Comune di Cagli	45	non prevedibile	non prevedibile	non prevedibile
Nulla Osta gare ciclistiche e podistiche	0	3	non prevedibile	non prevedibile
Autorizzazioni gare ciclistiche e podistiche	0	1	non prevedibile	non prevedibile
Pareri occupazioni suolo pubblico e altro	30	non prevedibile	non prevedibile	non prevedibile
Notifiche procura	15	non prevedibile	non prevedibile	non prevedibile
Rilascio contrassegni invalidi Comune di Cagli	22	non prevedibile	non prevedibile	non prevedibile
Rinnovo contrassegni invalidi Comune di Cagli	31	30	30	30
Invio comunicazioni/informative ecc.	3	non prevedibile	non prevedibile	non prevedibile
Protocolli in uscita	88	non prevedibile	non prevedibile	non prevedibile
Informazioni Questura/altri Enti	7	non prevedibile	non prevedibile	non prevedibile
Oggetti rinvenuti di valore	0	non prevedibile	non prevedibile	non prevedibile
Oggetti rinvenuti riconsegnati al proprietario in	3	non	non	non

scadenza		prevedibile	prevedibile	prevedibile
n. ordinanze TSO	0	non prevedibile	non prevedibile	non prevedibile
n. ordinanze ASO	2	non prevedibile	non prevedibile	non prevedibile
certificati infortunio sul lavoro registrati (*dal 2016 non c'è più l'obbligo dell'invio all'autorità locale di pubblica sicurezza)	7	non prevedibile	non prevedibile	non prevedibile
comunicazioni ospitalità	27	non prevedibile	non prevedibile	non prevedibile
Comunicazioni cessioni	74	non prevedibile	non prevedibile	non prevedibile
Accertamenti residenze	218	non prevedibile	non prevedibile	non prevedibile
Accertamenti cancellazioni	12	non prevedibile	non prevedibile	non prevedibile
Accertamento convivenza	1	non prevedibile	non prevedibile	non prevedibile
Misurazioni appartamenti per idoneità	19	non prevedibile	non prevedibile	non prevedibile
Comunicazioni in giunta	25	non prevedibile	non prevedibile	non prevedibile
Proposta di Delibere	5	5	non prevedibile	non prevedibile
Determinazioni	16	10	10	5
Viabilità per funerali	90	non prevedibile	non prevedibile	non prevedibile

OBIETTIVI

n°	INDIVIDUAZIONE OBIETTIVO E DESCRIZIONE SINTETICA PROGETTO	PESO 1*	INDICATORE DI RISULTATO	MISURATORE	RAGGIUNGIMENTO OBIETTIVO (Data, percentuale, ecc.)	TIPO	NOTE ALTRI SERVIZI COINVOLTI
						INDICARE TIPOLOGIA /E ELENcata IN CALCE	
1	OBIETTIVO STRATEGICO TRASVERSALE O.S. N.1 “TRASPARENZA E ANTICORRUZIONE”	30	Pubblicazione degli atti nel rispetto della normativa vigente	DATA	31/12/19	5) 3)	
2	OBIETTIVO STRATEGICO TRASVERSALE O.S. N.2 “VELOCIZZAZIONE ENTRATE”	30	Relazione sull'attività svolta	DATA	31/12/19	5) 3)	
	CONCESSIONE PARCHEGGI A PAGAMENTO CON PROJECT FINANCING E ATTIVAZIONE SERVIZIO AUSILIARI DEL TRAFFICO:	40	Predisposizione gara con project financing, individuazione del concessionario e attivazione servizio gestione aree a pagamento con ausiliari del traffico.	Attivazione del servizio con ausiliari del traffico	30/10/2021	Di gruppo sperimentale	Tutti

OBIETTIVO	Codice: 1		Di tipo : - intersettoriale - di miglioramento
DESCRIZIONE	TRASPARENZA E ANTICORRUZIONE		
TEMPI	31.12.2019		
INDICATORE DI RISULTATO	Pubblicazione degli atti nel rispetto della vigente normativa		
ATTIVITA' CONCLUSIVE DI FASI SIGNIFICATIVE DEL PROCEDIMENTO ATTUATIVO	TEMPI	RESPONSABILI COINVOLTI	
Coordinamento generale dell'attività dei servizi nell'ottica del miglioramento dei livelli di trasparenza in favore di cittadini ed utenti in genere, nel rispetto degli obblighi di pubblicità e trasparenza di cui al PTT ed al D. Lgs. n.33/2013 e ss.mm.ii., nonché della normativa anticorruzione.	Entro il 31/12/2021	Tutti	

OBIETTIVO 2	Codice 2	Di tipo : - intersettoriale - di miglioramento	
DESCRIZIONE	"VELOCIZZAZIONE ENTRATE"		
TEMPI	31.12.2019		
INDICATORE DI RISULTATO	Relazione sull'attività svolta		
ATTIVITA' CONCLUSIVE DI FASI SIGNIFICATIVE DEL PROCEDIMENTO ATTUATIVO		TEMPI	RESPONSABILI COINVOLTI
Implementazione e velocizzazione dell'attività volta alla salvaguardia (in termini di tempistica e prettamente finanziari) delle entrate di competenza dei vari Servizi / Unità Organizzative		Entro 31/12/2021	Tutti

OBIETTIVO 3	Codice 3	Di tipo : - di gruppo - di sperimentazione	
DESCRIZIONE	CONCESSIONE PARCHEGGI A PAGAMENTO CON PROJECT FINANCING E ATTIVAZIONE SERVIZIO AUSILIARI DEL TRAFFICO:		
TEMPI	30.10.2021		
INDICATORE DI RISULTATO	Attivazione del servizio con ausiliari del traffico		
ATTIVITA' CONCLUSIVE DI FASI SIGNIFICATIVE DEL PROCEDIMENTO ATTUATIVO		TEMPI	RESPONSABILI COINVOLTI
Predisposizione gara con project financing, individuazione del concessionario e attivazione servizio gestione aree a pagamento con ausiliari del traffico.		Entro 30/10/2021	Tutti

Cagliari, 12.04.2021

IL SINDACO
- Alberto Alessandri -

IL SEGRETARIO- GENERALE

- D.ssa Sabrina Ranocchi -

IL RESPONSABILE DI SERVIZIO

- D.ssa Catullo Francesca -

PIANO ESECUTIVO DI GESTIONE- PIANO DELLA PERFORMANCE ANNO 2021

Servizio Sviluppo Economico - Cultura Turismo Sport - Sociale-Scolastico

ATTIVITA':

Il complesso delle attività del Servizio/i organizzativo/i possono sintetizzarsi nelle seguenti linee più significative:

SERVIZIO SVILUPPO ECONOMICO PROGRAMMA 14 – Missioni 2 – 4 :

Commercio in sede fissa: Rilascio autorizzazioni commerciali per quanto concerne le medie e grandi strutture di vendita, istruttoria e verifica per quanto attiene alle Scia di apertura, subingresso, modifica, trasferimento ecc.. degli esercizi di vicinato, controllo dell'esatto adempimento di quanto previsto dal piano comunale del commercio in sede fissa. Rilascio autorizzazioni per rivendite di quotidiani e riviste in punti esclusivi e non esclusivi.

Fiere Mercati e Servizi Connessi: Gestione ed organizzazione di n. 3 fiere annue, del mercato settimanale del mercoledì (circa 48 annui) del mercato giornaliero di Piazza Garibaldi – Controllo Scia e rilascio autorizzazioni per il commercio su aree pubbliche in forma itinerante e su apposito posteggio - Rilascio della concessione decennale per il commercio su aree pubbliche su posteggio, rilascio tesserini Hobbysti.

Publici Esercizi: Rilascio autorizzazioni, istruttoria e verifica per quanto attiene alle Scia di subingresso, modifica, trasferimento, cessazione e sospensione.

Circoli Privati: Istruttoria e verifica Scia di apertura, subingresso, modifica, trasferimento, cessazione e sospensione.

Polizia Amministrativa: Rilascio autorizzazione e controllo SCIA sulle materie inerenti Agenzie d'Affari, Fochino, Apparecchi da gioco, Attività Motorie (Palestre Centri benessere simili), Tiro a Segno, Trattenimenti Danzanti, Noleggio con e senza conducente, Piscine (escluse quelle ad uso privato), Feste e Manifestazioni in genere, Sale Giochi, Sale Cinematografiche e Cinema all'Aperto, Spettacoli Viaggianti, Tombole e Lotterie.

Distributori di carburante: Rilascio autorizzazioni per nuove aperture e per ogni tipo di variazione relativa a distributori di carburante anche ad uso privato. Espletamento pratiche relative al collaudo degli impianti di distributori di carburante, quando necessari. Effettuazione del collaudo con l'apposita commissione della quale è componente anche il responsabile del servizio. Predisposizione, su base annua, di turni ed orari dei distributori di carburante.

Sanità: Rilascio autorizzazioni a strutture finalizzate alla realizzazione ed all'esercizio di attività sanitarie e socio-sanitarie pubbliche e private.

Sono soggette ad autorizzazione le strutture che erogano prestazioni invasive che comportano un rischio per la sicurezza del paziente e vengono eseguite in regime ambulatoriale, ospedaliero, termale oppure residenziale (elenco completo delle strutture si trova all'art. 7 della L.R. 21/2016).

Strutture Veterinarie: Si provvede al rilascio di autorizzazioni per le seguenti strutture veterinarie:

- Studio veterinario esercitato sia in forma singola che associata;
- Ambulatorio veterinario esercitato sia in forma singola che associata;
- Clinica veterinaria- casa di cura veterinaria;
- Ospedale veterinario;
- Laboratorio veterinario di analisi;
- Attività di lavaggio e toelettatura.

Attività ricettiva alberghiera ed extra alberghiera: Rilascio autorizzazioni (Controlli su Scia) per apertura, modifiche, subingressi. Ricevimento e controllo denuncia prezzi con conseguente trasmissione alla Regione, all'ex IAT ed alla Provincia. Gestione amministrativa dell'esistente consistente in n. 8 Autorizzazioni di Affittacamere, n. 22 Agriturismi, n. 8 Country House, n. 2 Alberghi, n. 15 Bed & Breakfast, n. 1 Casa Religiosa di Ospitalità, n. 5 Case e appartamenti per Vacanze, n. 2 Residenze Turistico Alberghiere, n. 13 Appartamenti ammobiliati per uso turistico.

Artigianato: Il servizio verifica quanto inerente all'iscrizione Modificazione e Cancellazione di ditte artigiane presso l'Albo Imprese Artigiane della Camera di Commercio, nonché i rapporti con la stessa Camera di Commercio e con le Associazioni di categoria. Il servizio comprende anche la gestione (Controllo su Scia, per apertura, subingresso, trasferimento ecc., nonché il rilascio del certificato di idoneità sanitaria dei locali, predisposizione turni ed orari su base annua) dell'esercizio dell'attività di Barbiere Parrucchiere ed Estetista, delle Tintolavanderie e delle lavanderie a gettone.

Agricoltura: Il servizio è competente per tutto quanto è inerente ad ogni rilascio e/o controllo a produttori agricoli (ex Legge 59/1963 oggi sostituita dal D.Lgs 228/2001 e Legge 98/2013).

Ricevimento ed istruttoria delle domande per interventi ed indennizzo per danni causati al patrimonio zootecnico da specie animali di notevole interesse scientifico e da cani randagi (L.R. Marche n. 17/1995).

SUAP

Gestione del SUAP commerciale del comune di Cagli e, in convenzione, del SUAP dei comuni di Cantiano, Frontone Serra Sant'Abbondio.

Prodotti	2020	Ipotesi 2021	Ipotesi 20221	Ipotesi 2023
N. Autorizzazioni/Scia	200	250	costante	costante
N. Contatti con l'esterno	7.500	7.500	costante	costante
N. Risposte adempimenti statistici	4	4	costante	costante
N. Aut. per occupazione suolo pubblico (Mercato)	20	50	costante	costante
N. Eventi culturali organizzati	=	7	costante	costante

SERVIZIO CULTURA TURISMO SPORT

CULTURA

PROGRAMMA 05 – Missioni 1 – 2 :

Attività Culturali

Recupero donazioni librerie e loro catalogazione. Gestione Polo Bibliotecario di Palazzo Berardi Mochi-Zamperoli . Apertura Torrione Martiniano e del CESCO (Centro di documentazione per il disegno e scultura contemporanea. Digitalizzazione di manoscritti dell'Archivio Comunale. Attivazione fototeca del Polo Culturale. Gestione della Sala dell'Abbondanza, della Sala ex Pretura, della Sala del General Consiglio e della Sala "Fernando Mencherini"-Ridotto del Teatro.

Definizione e gestione del programma delle attività spettacolari del Teatro Comunale. Apertura Teatro per visite guidate. Attività ricreative nell' Arena del Fiume (S. Emidio). Attività espositive di pittura e scultura nei diversi spazi culturali, rapporto e supporto con attività culturali delle diverse associazioni locali e del territorio. Programmazione eventi culturali.

Gestione dell'Istituzione Teatro Comunale di Cagli (L'Istituzione Teatro comunale di Cagli è organismo strumentale, senza personalità giuridica, dotato di piena autonomia gestionale consistente nella capacità di adottare gli atti le attività necessarie allo svolgimento dei compiti affidati al perseguimento degli scopi assegnati.

SERVIZIO TURISMO

PROGRAMMA 07 – Missioni 1:

Turismo

Promozione del patrimonio della città attraverso una gestione con personale esterno qualificato, che prevede l'apertura dei monumenti, delle chiese, Teatro, Torrione con il Centro di Scultura Contemporanea, il CESCO ed il Museo Archeologico e della Flaminia. Apertura dello IAT (Informazioni e Accoglienza Turistica) in convenzione con la Comunità Montana del Catria e Nerone. Gestione eventi.

SERVIZIO SPORT

PROGRAMMA 06 – Missioni 1:

Sport: Gestione, mediante convenzioni, di tutti gli impianti sportivi coperti ed all'aperto di Cagli capoluogo e delle frazioni.

Prodotti	2020	Ipotesi 2021	Ipotesi 2022	Ipotesi 2023
N. musei, gallerie e pinacoteche	4	4	4	4
N. biblioteche mediatiche ed emeroteche	1	1	1	1
N. strutture ricreative gestite	---	---	---	---
N. eventi organizzati direttamente o patrocinati	1	7	costante	costante
N. allestimento mostre	2	5	costante	costante
N. concessione utilizzo Ridotto	10	15	costante	costante
N. concessione utilizzo Teatro	10	40	costante	costante
GG servizio apertura Teatro e Torrione	24	100	costante	costante

SERVIZIO SCOLASTICO

PROGRAMMA 04 – Missioni 1 – 2 – 6 :

Organizzazione servizio trasporto scolastico – predisposizione ruoli per servizi trasporto e gestione dell'insoluto – preparazione e somministrazione pasti mense scolastiche.

Espletamento pratiche per forniture arredi scolastici – collaborazione con insegnanti per realizzazione progetti didattici con uscite organizzate con scuolabus — espletamento pratiche per fornitura gratuita libri di testo per scuola primaria secondaria di 1° e 2° grado.

Scolastica (dati fissi)	2020	Ipotesi 2021	Ipotesi 2022	Ipotesi 2023
Scuole dell'Infanzia (ex scuola materna)				
N. strutture	4	4	4	4
N. mezzi utilizzati per trasporto pasti	1	1	1	1
Scuole Primarie (ex scuola elementare)				
N. strutture	2	2	2	2
Scuole Secondaria di 1° grado (ex scuola media)				
N. strutture	1	1	1	1
Trasporto Scolastico				
N. mezzi trasporto alunni	6	6	6	6
N. addetti	5	6	5	5
N. complessivo posti e n. trasportati *Posti = Capienza Mezzi **Trasportati = Totale degli alunni giornalmente trasportati nel totale dei giri effettuati	300 posti 324 trasportati	300 posti 330 trasportati	300 posti 330 trasportati	300 posti 330 trasportati
Mensa Scolastica				
N. cucine	1	1	1	1
N. addetti	1	1	1	1
N. strutture servite dalla cucina	3	3	3	3
Scolastica (dati variabili)				
N. contatti con esterno	2000	2000	2000	2000
Scuole dell'Infanzia (ex scuola materna)				
N. pasti somministrati	9092	25000	28000	28000
Trasporto Scolastico				
N. bambini trasportati	324	320	320	320
N. Km. percorsi	80000	105000	120000	120000

SERVIZIO SOCIALE**PROGRAMMA 12 – Missioni 1 (asilo nido)**

Organizzazione servizio asilo nido – gestione fornitura per mensa asilo nido – Predisposizione ruoli per riscossione ordinaria e coattiva della tariffe dell'asilo nido - predisposizione pratiche per contributo regionale – predisposizione gara per affidamento gestione parziale del servizio.

PROGRAMMA 06 – Missioni 2 : Occupazione Giovanile Contributi -.**PROGRAMMA 12 – Missioni 1-2-4-5-6-7 :**

gestione servizi assistenza domiciliare agli anziani affidato dalla Comunità a Cooperativa - assistenza domiciliare scolastica – assistenza domiciliare a portatori di handicap - gestione borse lavoro – borse lavoro attività produttive – progetto valorizzazione anziani - inserimento soggetti presso casa di riposo – trasporto sociale – gestione contributi diversi: alle famiglie, ai portatori di handicap, assegni di maternità e per il nucleo familiare, contributi per sostegno locazioni residenziali private, contributi per terremoto, contributi straordinari a famiglie indigenti – affidamento familiare e residenziale minori –.

Sociale	2020	Ipotesi 2021	Ipotesi 2022	Ipotesi 2023
ASILO (dati fissi)				
N. strutture	1	1	1	1
N. posti disponibili	38	42	42	42
N. mesi di apertura	11	11	11	11
N. ore settimanali di apertura	45	45	45	45
CENTRO ESTIVO 3/6 anni (dati fissi)				
N. strutture	1	1	1	1
N. posti disponibili	40	40	40	40
N. mesi di apertura	1	2	2	2
N. ore settimanali di apertura	40	35	40	40
ASILO (dati variabili)				
N. domande pervenute	51	50	50	50
N. bambini iscritti	36	45	40	40
N. portatori di handicap assistiti	0	0	0	0
N. pasti somministrati	2781	4000	6700	6700
CENTRO ESTIVO 3/6 anni (dati variabili)				
N. domande pervenute	35	50	50	50
N. bambini iscritti	35	50	50	50
N. portatori di handicap assistiti	0	0	0	0
N. pasti somministrati	700	1000	1100	1100
SERVIZI ASSISTENZIALI (dati variabili)				
Sadis (Assistenza domiciliare)				
N. anziani assistiti	28	30	30	30
N. disabili assistiti	4	5	5	5
N. anziani trasporto sociale	1	0	0	0
Sed (Servizio educativo domiciliare)				
N. minori assistiti	8	3	2	2
N. disabili assistiti	8	8	8	8
Assistenza Scolastica				
N. minori assistiti	8	9	9	9
Servizi assistenziali adulti in difficoltà				
N. assistiti	40	30	30	30
N. contatti con esterno	6500	4000	4000	4000
Interventi di inclusione sociale (borse lavoro)				
N. assistiti	4	6	6	6
ACCOGLIENZA MINORI				
N. minori in affido familiare	7	7	6	6
N. minori in comunità socio-educativa	1	1	1	1

**PIANO ESECUTIVO DI GESTIONE – PIANO DELLA PERFORMANCE
ANNO 2021**

N.	INDIVIDUAZIONE OBIETTIVO E DESCRIZIONE SINTETICA PROGETTO	PESO	INDICATORE DI RISULTATO	MISURATORE	RAGGIUNGIMENTO OBIETTIVO (data, percentuale, ecc.)	TIPO (indicare tipologie elencate in calce)	NOTE (altri servizi coinvolti)
1	OBIETTIVO STRATEGICO TRASVERSALE O.S. N.1 "TRASPARENZA E ANTICORRUZIONE"	30	Pubblicazione degli atti nel rispetto della normativa vigente	Data	31/12/2021	3) 5)	
2	OBIETTIVO STRATEGICO TRASVERSALE O.S. N.2 "VELOCIZZAZIONE ENTRATE"	30	Relazione sull'attività svolta	Data	31/12/2021	3) 5)	
3	OBIETTIVO STRATEGICO O.S. N.3 "INTERAZIONE SVILUPPO ECONOMICO TURISMO CULTURA NELLA ORGANIZZAZIONE E GESTIONE MANIFESTAZIONI"	40	Relazione sull'attività svolta	Data	31/12/2021	2) 5)	

PIANO DETTAGLIATO DEGLI OBIETTIVI 2021

OBIETTIVO	N. 1	Di tipo: – intersettoriale – di miglioramento	
DESCRIZIONE	"TRASPARENZA E ANTICORRUZIONE"		
TEMPI	31/12/2021		
INDICATORE DI RISULTATO	Pubblicazione degli atti nel rispetto della normativa vigente		
ATTIVITA' CONCLUSIVE DI FASI SIGNIFICATIVE DEL PROCEDIMENTO ATTUATIVO		TEMPI	RESPONSABILI COINVOLTI
Coordinamento generale dell'attività dei servizi nell'ottica del miglioramento dei livelli di trasparenza in favore di cittadini ed utenti in genere, nel rispetto degli obblighi di pubblicità e trasparenza di cui al PTT ed al D. Lgs. n.33/2013 e ss.mm.ii., nonché della normativa anticorruzione.		Entro il 31/12/2021	Tutti

OBIETTIVO	N. 2	Di tipo: – intersettoriale – di miglioramento	
DESCRIZIONE	"VELOCIZZAZIONE ENTRATE"		
TEMPI	31/12/2021		
INDICATORE DI RISULTATO	Relazione sull'attività svolta		
ATTIVITA' CONCLUSIVE DI FASI SIGNIFICATIVE DEL PROCEDIMENTO ATTUATIVO		TEMPI	RESPONSABILI COINVOLTI
Implementazione e velocizzazione dell'attività volta alla salvaguardia (in termini di tempistica e prettamente finanziari) delle entrate di competenza dei vari Servizi / Unità Organizzative		Entro il 31/12/2021	Tutti

OBIETTIVO	N. 3	Di tipo: - di gruppo - di miglioramento	
DESCRIZIONE	"INTERAZIONE SVILUPPO ECONOMICO TURISMO CULTURA NELLA ORGANIZZAZIONE E GESTIONE MANIFESTAZIONI"		
TEMPI	31/12/2021		
INDICATORE DI RISULTATO	Relazione sull'attività svolta		
ATTIVITA' CONCLUSIVE DI FASI SIGNIFICATIVE DEL PROCEDIMENTO ATTUATIVO		TEMPI	RESPONSABILI COINVOLTI
Le manifestazioni in programma nell'anno dovranno essere allineate ed improntate sulla interazione tra sviluppo economico, turismo e cultura per accendere una luce sulla città regalando una visibilità che ne mostri la produttività, la creatività, l'accoglienza, il territorio incontaminato, i suoi palazzi e monumenti ridondanti di arte e cultura mettendo in campo, al tempo stesso, la necessaria promozione del patrimonio artistico della Città.		Entro il 31/12/2021	Responsabile Servizio

Cagliari, lì 12 Aprile 2021

IL SINDACO
Alberto Alessandri

IL SEGRETARIO GENERALE
Dott.ssa Sabrina Ranocchi



IL RESPONSABILE DEL SERVIZIO
.....
[Signature]

"TIPO" - OBIETTIVO: individuale (1) - di gruppo (2) - intersettoriale (3) - di sviluppo (4) - di miglioramento (5) - di mantenimento (6) - attinente alla verifica e controllo di gestione (7) - strategico (8).

PIANO ESECUTIVO DI GESTIONE – PIANO DELLA PERFORMANCE

ANNO 2021

Servizio Affari Istituzionali Generali Contratti

ATTIVITA'

Il complesso delle attività del servizio organizzativo possono sintetizzarsi nelle seguenti linee più significative:

- 1) Assistenza agli organi istituzionali : gestione dei provvedimenti, dei rapporti e delle incombenze collegate al mandato amministrativo, rassegna stampa, spese per ricorrenze, manifestazioni civili religiose e civiche benemerente ; convocazione e verbalizzazione Commissione Consiliare Patrimonio;
- 2) Attività di segreteria generale: pubblicazione atti e provvedimenti amministrativi nell'albo pretorio on-line, attività di notifica e consegna atti con tenuta e conservazione a norma di legge del protocollo informatico, attività del centralino, gestione e aggiornamento registro associazioni di promozione sociale;
- 3) gestione attività legali e contenzioso: formale assunzione dell'impegno di spesa a seguito provvedimento del Sindaco di resistenza/attivazione in giudizio ed individuazione professionista in ossequio a quanto previsto nello Statuto comunale; monitoraggio periodico e costante degli incarichi;
- 4) Attività contrattuale generale: supporto ai servizi in materia contrattuale, predisposizione schemi generali di avvisi, bandi lettere di invito contratti; tenuta repertorio contratti comunali e registro scritture private non soggette a registrazione e da registrare in caso d'uso;
- 5) verifica costante e aggiornamento dei dati di competenza del servizio nelle apposite sezioni e sotto-sezioni del link: 'Amministrazione trasparente'

PRODOTTI

	Anno 2020	Ipotesi 2021	Ipotesi 2022	Ipotesi 2023
N.sedi comunali custodite e vigilate	1	1	1	1
Delibere, decreti, ordinanze	335	200	200	200
Sedute Consiglio Comunale	7	6	6	6
Aziende partecipate	2	2	2	2
N.contatti con esterno	60000	60000	60000	60000
N.contenziosi avviati	2	5	5	5
Atti protocollati in entrata	13062	150000	15000	15000
Atti protocollati in uscita	3441	2500	2500	2500
N.notifiche effettuate	294	250	200	250
N.contratti	30	40	40	40
N. incarichi	3	2	3	1

U.O. Demografici

ATTIVITA':

Il complesso delle attività del Servizio/i organizzativo/i possono sintetizzarsi nelle seguenti linee più significative:

Rilascio certificati – carte d'identità elettroniche e altri documenti – autentiche di copie e di firme
Pratiche migratorie e cambi di residenza – gestione dell'A.I.R.E. – indagini statistiche – adempimenti per cittadini stranieri – gestione servizio leva – redazione atti di stato civile – annotazioni a margine degli atti di stato civile - trasporto salme – pratiche di esumazione ed estumulazione – revisioni dinamiche e semestrali

– tenuta ed aggiornamento delle liste elettorali – direzione procedimenti per le elezioni di qualsiasi tipo – gestione commissione C.E.C.I. e adempimenti conseguenti

PRODOTTI

Demografici	Anno 2020	Ipotesi 2021	Ipotesi 2022	Ipotesi 2023
STATO CIVILE E ANAGRAFE				
N. contatti con il pubblico	4000	4000	4000	4000
N. carte identità rilasciate inclusi i rinnovi	612	1000	1000	1000
N. variazioni anagrafiche	548	450	450	450
N. eventi registrati nel registro stato civile	348	330	330	330
SERVIZIO ELETTORALE				
N. sezioni allestite nell'anno	12	12	12	12
SERVIZI STATISTICI				
N. risposte ad adempimenti statistici	2	6	6	12

	INDIVIDUAZIONE OBIETTIVO E DESCRIZIONE SINTETICA PROGETTO	PES O	INDICATORE DI RISULTATO	MISURATORE	RAGGIUNGIMENTO OBIETTIVO (data, percentuale, ecc.)	TIPO (indicare e tipologie e elencate in calce)	NOTE (altri servizi coinvolti)
1	OBIETTIVO STRATEGICO TRASVERSALE O.S. N.1 "TRASPARENZA E ANTICORRUZIONE"	30	Pubblicazione degli atti nel rispetto della normativa vigente	Data	31/12/2021	3) 5)	
2	OBIETTIVO STRATEGICO TRASVERSALE O.S. N.2 "VELOCIZZAZIONE ENTRATE"	30	Relazione sull'attività svolta	Data	31/12/2021	3) 5)	

3	OBIETTIVO STRATEGICO O.S. N.3 "REVISIONE REGOLAMENTO COMUNALE SUL PROCEDIMENTO AMMINISTRATIVO APPROVATO CON DELIBERA DI C.C. N.23 DEL 30.06.20210 A SEGUITO ENTRATA IN VIGORE DECRETO SEMPLIFICAZIONI E RILANCIO	40	Approvazione e regolamento Consiglio Comunale	Data	31/12/2021	1) 5)	
---	--	----	---	------	------------	-------	--

PIANO DETTAGLIATO DEGLI OBIETTIVI 2021

OBIETTIVO	N. 1	Di tipo: – intersettoriale – di miglioramento	
DESCRIZIONE	"TRASPARENZA E ANTICORRUZIONE"		
TEMPI	31/12/2021		
INDICATORE DI RISULTATO	Pubblicazione degli atti nel rispetto della normativa vigente		
ATTIVITA' CONCLUSIVE DI FASI SIGNIFICATIVE DEL PROCEDIMENTO ATTUATIVO		TEMPI	RESPONSABILI COINVOLTI

Coordinamento generale dell'attività dei servizi nell'ottica del miglioramento dei livelli di trasparenza in favore di cittadini ed utenti in genere, nel rispetto degli obblighi di pubblicità e trasparenza di cui al PTT ed al D. Lgs. n.33/2013 e ss.mm.ii., nonché della normativa anticorruzione.	Entro il 31/12/2021	Tutti
---	---------------------	-------

OBIETTIVO	N. 2	Di tipo: – intersettoriale – di miglioramento	
DESCRIZIONE	"VELOCIZZAZIONE ENTRATE"		
TEMPI	31/12/2021		
INDICATORE DI RISULTATO	Relazione sull'attività svolta		
ATTIVITA' CONCLUSIVE DI FASI SIGNIFICATIVE DEL PROCEDIMENTO ATTUATIVO		TEMPI	RESPONSABILI COINVOLTI
Implementazione e velocizzazione dell'attività volta alla salvaguardia (in termini di tempistica e prettamente finanziari) delle entrate di competenza dei vari Servizi / Unità Organizzative		Entro il 31/12/2021	Tutti

OBIETTIVO	N. 3	Di tipo: - di gruppo - di miglioramento
------------------	-------------	---

DESCRIZIONE	OBIETTIVO STRATEGICO O.S. N.3 REVISIONE REGOLAMENTO COMUNALE SUL PROCEDIMENTO AMMINISTRATIVO APPROVATO CON DELIBERA DI C.C. N.23 DEL 30.06.20210 A SEGUITO ENTRATA IN VIGORE DECRETO SEMPLIFICAZIONI E RILANCIO	
TEMPI	31.12.2021	
INDICATORE DI RISULTATO	Approvazione nuovo regolamento comunale sul procedimento amministrativo da parte del C.C.	
ATTIVITA' CONCLUSIVE DI FASI SIGNIFICATIVE DEL PROCEDIMENTO ATTUATIVO	TEMPI	RESPONSABILI COINVOLTI
Verifica nuova normativa e delle integrazioni da apportare al regolamento, avuto particolare riguardo ai termini dei procedimenti, al preavviso di rigetto ed alla digitalizzazione. Predisposizione nuovo regolamento. Predisposizione, altresi, nuovo modello di tabella dei procedimenti amministrativi da trasmettere ai singoli responsabili di servizio per la successiva revisione dell'elenco approvato con delibera di G.C. n.103 del 07.12.2010.	31.07.2021 31/12/2021	

Cagli, li 12 Aprile 2021

IL SEGRETARIO GENERALE

Dott.ssa Sabrina Ranocchi

IL SINDACO
Alberto Alessandri

**IL RESPONSABILE DEL
SERVIZIO**

Dott. Matteo Mancinelli

“TIPO” – OBIETTIVO: individuale (1) – di gruppo (2) – intersettoriale (3) – di sviluppo (4) – di
miglioramento (5) - di mantenimento (6) –

attinente alla verifica e controllo di gestione (7) – strategico (8).

PIANO ESECUTIVO DI GESTIONE – PIANO DELLA PERFORMANCE

ANNO 2021

UNITA' ORGANIZZATIVA TRIBUTI

ATTIVITA'

Il complesso delle attività del Servizio Organizzativo Tributi può sintetizzarsi nelle seguenti linee più significative: gestione di tutto ciò che concerne la competenza del Funzionario Responsabile, in relazione alla I.U.C. (comprendente IMU, TASI e TARI), oltre che alla T.O.S.A.P., all'Imposta Comunale sulla Pubblicità e Pubbliche Affissioni ed all'Addizionale comunale all'IRPEF (anche ora che questi ultimi sono stati soppressi e sono confluiti nel "Canone Unico Patrimoniale").

Quanto sopra si esplica in: approvazione e modifica dei regolamenti, determinazione aliquote e tariffe, ricevimenti autocertificazioni, dichiarazioni e denunce, attività accertativa, gestione utenze TARI e relativa riscossione, sgravio, rimborsi, ricorsi in Commissione Tributaria, rapporti con la concessionaria della riscossione (Equitalia, per i vecchi ruoli) e con la concessionaria del Canone Unico Patrimoniale e della riscossione coattiva di tutte le entrate comunali (Andreani Srl o chi per lei a seconda di chi sarà l'aggiudicatario della nuova gara in via di definizione). Inoltre è rilevato l'impegno continuo richiesto per il ricevimento del pubblico, sia sotto forma di accessi direttamente in ufficio che a livello di telefonate e posta elettronica (ordinaria e PEC), anche considerando che il Comune gestisce in proprie utenze TARI.

E' ancora in essere il rapporto di collaborazione con l'Unione Montana "Catria e Nerone" per la gestione del S.I.T.(inserimento dati riguardanti i cespiti tributari).

PRODOTTI

	2020	Ipotesi 2021	Ipotesi 2022	Ipotesi 2023
N. ingiunzioni fiscali emesse	1593	1800	1800	1800
N. contatti con l'esterno	2400	3000	3000	3000
N. posizioni tributarie gestite (IMU + TARI)	17825	18000	18000	18000
N. Accertamenti ICI-IMU-TARES-TARI emessi	521	700	700	700
N. Rimborsi ICI-IMU-TARES-TARI effettuati	43	50	50	50

ANNO 2021

SERVIZIO PERSONALE

ATTIVITA'

Il complesso delle attività del Servizio organizzativo possono sintetizzarsi nelle seguenti linee più significative:

Reclutamento personale a tempo indeterminato e determinato- Utilizzo altre risorse umane: Procedure di mobilità - /Selezioni/concorsi pubblici -Stipula contratti individuali di lavoro – Reperimento risorse umane con altre forme (convenzioni, tirocini, borse lavoro ecc.)

Gestione relazioni sindacali: Contrattazione decentrata, concertazione, informazione- incontri con RSU-

CCNL: studio ed esame situazione organizzativa per applicazione istituti contrattuali: inquadramenti individuali, aggiornamento retribuzioni-

C.C.D.I.:Studio e documenti propedeutici alla contrattazione decentrata integrativa – determinazione risorse decentrate- atto per direttive della Giunta – pre-trattante parte pubblica – organizzazione incontri e verbalizzazioni - ipotesi contratto decentrato – supporto per le relazioni tecnica e illustrativa di concerto con Responsabile U.O. Bilancio – stipula CCDI - applicazione istituti contratto decentrato.

Dotazione organica- Programmazione triennale di fabbisogno di personale-Organizzazione: Atti propedeutici- fase istruttoria – Proposte atti - Attuazione.

Attività di contabilizzazione competenze: Controllo capitoli di spesa,

-**competenze fisse:** aggiornamento retribuzioni a seguito incarichi, progressioni, assegno al nucleo, modifica rapporti di lavoro, cessioni del quinto/ piccoli prestiti, ecc.,

-**competenze accessorie:** lavoro straordinario – missioni– indennità fisse e/o variabili– produttività.

Gestione servizio paghe : - Aggiornamenti programma paghe e programmi collegati – predisposizione e fornitura documentazione all'Halley per elaborazione paghe ed atti conseguenti (DMA, elaborazione e trasmissione deleghe pagamento(F24EP) e denunce ai vari Istituti) – adempimenti periodici: Mod. 770 – CU- Autoliquidazione INAIL – IRAP- Allegato del personale al bilancio- assestamento e consuntivazione spesa personale.

Attività di verifica presenze e assenze del personale dipendente : gestione orologi marcatempo – tenuta registro assenze e inserimento dati nel programma – controllo soluzioni anomalie (la verifica del rispetto dell'orario di lavoro, del debito/credito orario è di competenza dei Responsabili dei Servizi)- sperimentazioni orari flessibili, adempimenti legislativi, rilevazioni-

Procedimenti disciplinari: supporto per adempimenti procedurali.

Tenuta fascicoli personali: -Aggiornamenti – supporto per autocertificazioni attinenti al servizio.

Cessazioni dal servizio: -Adozione provvedimento- predisposizione atti conseguenti.

Attività previdenziali: -Gestione rapporto con Halley - Sistematizzazione elementi giuridico-economici – Ricerche d'archivio e predisposizione atti per pratiche previdenziali- Equo indennizzo- quote a carico.

Supporto al Segretario Generale e organi di governo:- Organizzazione e atti inerenti il servizio.

Attività connesse alla formazione: -Attivazione responsabili per rilevazione fabbisogni formativi – predisposizione proposta di programma- attuazione programma – attivazione corsi di aggiornamento richiesti.

Attività connesse alla valutazione e sua metodologia.

Conto annuale e relazione al conto annuale.

Rilevazione dati e trasmissioni on-line per adempimenti di legge.- Rilevazioni statistiche.

Aggiornamento sito web-Obblighi per trasparenza

PRODOTTI

	2020	Ipotesi 2021	Ipotesi 2022	Ipotesi 2023
N. contatti con utenti	385	400	400	400
N. dipendenti partecipanti ai corsi di formazione	19	20	20	20
N. convenzioni per attuazione programma formazione	2	2	2	2
N. giornate di formazione (escluse L.626/94)	86	80	80	80
Atti propedeutici approvazione dotazione organica – programmazione triennale fabbisogno personale-piano occupazionale – N. Atti adottati	1	1	1	1
N. atti organizzazione	1	1	1	1
N. Verifiche parametri spesa personale e relativi elaborati	1	1	1	1
Tenuta fascicoli personali: n. dipendenti al 1° gennaio	36	40	40	40
Redazione atti bilancio previsione (allegato al personale), assestamento, consuntivo	3	3	3	3
Gestione sistema rilevazione presenze/assenze personale dipendente:aggiornamento registro e programma, causalizzazione, elaborazione cartellini marcatempo-monitoraggi mensili/trimestrali- n. dipendenti al 1° gennaio	36	40	40	40
Stipula contratti Collettivi Decentrati Integrativi, elaborazione atti,ecc: n. contratti	1	1	1	1
Relazioni sindacali (n. incontri/informazione)	2	2	2	2
Gestione fondo produttività- contabilizzazione salario accessorio-n. atti di liquidazione	84	80	80	80
Elaborati per erogazione competenza dipendenti (straordinario,ANF,ecc) n.atti	3	3	3	3
Utilizzo LSU-LPU : n. lavoratori	0	0	0	0
Utilizzo tirocini formativi: n. tirocinanti- borse lavoro	4	5	5	5
-Modifica rapporto di lavoro-(contratti) -Cessazioni dal servizio (determine):n. dip.	4	2	2	2
Gestione servizio paghe:cedolini medi/mese	46	50	50	50
Adempimenti mensili collegati(F24, UNIEMENS,DMA,INPDAP,ecc)	12	12	12	12
N.Adempimenti annui collegati: elaborazioni Mod. 770, CUD, Autoliq,INAIL, IRAP	4	4	4	4
N. rilevazioni:Conto annuale- Relazione al conto annuale-	2	2	2	2
Estratti, atti e documenti Previdenza Associata per pratiche previdenziali: n. dip.	4	5	5	5

PIANO ESECUTIVO DI GESTIONE – PIANO DELLA PERFORMANCE

ANNO 2021

N.	INDIVIDUAZIONE OBIETTIVO E DESCRIZIONE SINTETICA PROGETTO	PESO	INDICATORE DI RISULTATO	MISURATORE	RAGGIUNGIMENTO OBIETTIVO (data, percentuale, ecc.)	TIPO (indicare tipologie elencate in calce)	NOTE (altri servizi coinvolti)
1	<p>OBIETTIVO STRATEGICO TRASVERSALE O.S. N.1</p> <p>“TRASPARENZA E ANTICORRUZIONE”</p>	30	<p>Publicazione degli atti nel rispetto della normativa vigente</p>	<p>Data</p>	<p>31/12/2021</p>	<p>3) 5)</p>	
2	<p>OBIETTIVO STRATEGICO TRASVERSALE O.S. N.2</p> <p>“VELOCIZZAZIONE ENTRATE”</p>	30	<p>Relazione sull'attività svolta</p>	<p>Data</p>	<p>31/12/2021</p>	<p>3) 5)</p>	
3	<p>OBIETTIVO STRATEGICO O.S. N.3</p> <p>“DIGITALIZZAZIONE DOCUMENTI PRATICHE PREVIDENZIALI”</p>	40	<p>N. documenti digitalizzati</p>	<p>Data</p>	<p>31/12/2021</p>	<p>2) 5)</p>	

PIANO DETTAGLIATO DEGLI OBIETTIVI 2021

OBIETTIVO	N. 1	Di tipo: – intersettoriale – di miglioramento
DESCRIZIONE	"TRASPARENZA E ANTICORRUZIONE"	
TEMPI	31/12/2021	
INDICATORE DI RISULTATO	Pubblicazione degli atti nel rispetto della normativa vigente	
ATTIVITA' CONCLUSIVE DI FASI SIGNIFICATIVE DEL PROCEDIMENTO ATTUATIVO		
<p>Coordinamento generale dell'attività dei servizi nell'ottica del miglioramento dei livelli di trasparenza in favore di cittadini ed utenti in genere, nel rispetto degli obblighi di pubblicità e trasparenza di cui al PTT ed al D. Lgs. n.33/2013 e ss.mm.ii., nonché della normativa anticorruzione.</p>		
TEMPI		RESPONSABILI COINVOLTI
Entro il 31/12/2021		Tutti

OBIETTIVO	N. 2	Di tipo: – intersettoriale – di miglioramento
DESCRIZIONE	"VELOCIZZAZIONE ENTRATE"	
TEMPI	31/12/2021	
INDICATORE DI RISULTATO	Relazione sull'attività svolta	
ATTIVITA' CONCLUSIVE DI FASI SIGNIFICATIVE DEL PROCEDIMENTO ATTUATIVO		
Implementazione e velocizzazione dell'attività volta alla salvaguardia (in termini di tempistica e prettamente finanziari) delle entrate di competenza dei vari Servizi / Unità Organizzative		
TEMPI	Entro il 31/12/2021	
RESPONSABILI COINVOLTI	Tutti	

OBIETTIVO	N. 3	Di tipo: - di gruppo - di miglioramento
DESCRIZIONE	DIGITALIZZAZIONE DOCUMENTI PER PRATICHE PREVIDENZIALI	
TEMPI	31/12/2021	
INDICATORE DI RISULTATO	N. documenti digitalizzati	
ATTIVITA' CONCLUSIVE DI FASI SIGNIFICATIVE DEL PROCEDIMENTO ATTUATIVO	TEMPI	RESPONSABILI COINVOLTI
Dai fascicoli personali dei dipendenti verranno selezionati i documenti cartacei (delibere, provvedimenti, ecc.) necessari per le pratiche di pensione e tali documenti saranno scansionati e catalogati, in modo da averli pronti per la spedizione all'atto della domanda di collocamento a riposo.	31/12/2021	Resp. Serv. Personale

Cagliari, lì 12 Aprile 2021

IL SEGRETARIO GENERALE

Dott.ssa Sabrina Ranocchi

IL SINDACO

Alberto Alessandri

IL RESPONSABILE DEL SERVIZIO

Vittorio Foresto

"TIPO" – OBIETTIVO: individuale (1) – di gruppo (2) – intersettoriale (3) – di sviluppo (4) – di miglioramento (5) - di mantenimento (6) –
attinente alla verifica e controllo di gestione (7) – strategico (8).

PIANO ESECUTIVO DI GESTIONE – PIANO DELLA PERFORMANCE

ANNO 2021

SERVIZIO/U.O.: Bilancio - Contabilità.-Economato

ATTIVITA':

Il complesso delle attività del Servizio organizzativo possono sintetizzarsi nelle seguenti linee più significative:

Predisposizione Documento Unico di Programmazione (DUP) – Bilancio di Previsione annuale e pluriennale e relative variazioni e certificazioni – Formulazione e gestione PEG finanziario – Salvaguardia equilibri di bilancio e Stato attuazione dei programmi – Assestamento – Rendiconto della Gestione, comprensivo della trasmissione dati alla BDAP – Predisposizione questionari fabbisogni standards - Invio alla Corte dei Conti documenti Agenti Contabili – Attività di rilevazione e certificazione per lo Stato ed altri Enti – Gestione delle Entrate e delle Spese – Attività di archiviazione e segreteria – Gestione convenzione di Tesoreria – Rapporti ed attività di supporto al Revisore dei Conti – Attività di controllo, mediante visto di regolarità contabile, copertura finanziaria e compatibilità economica, Regolarità contabile su liquidazioni, Parere di regolarità contabile su proposte di deliberazioni di Giunta e Consiglio - Firma digitale sui pareri delle Delibere di Giunta / Consiglio nonché sui visti delle determinazioni – Scarico e controllo stipendi mensili - Assunzione e gestione Mutui – Controllo di Gestione – Gestione di tutte le fasi operative inerenti la Piattaforma Certificazione Crediti compreso l'inserimento massivo delle fatture e scadenza mensile pagamento - Importazione-accettazione/rifiuto-contabilizzazione fatturazione elettronica - Armonizzazione dei sistemi contabili per gestire la nuova contabilità D.L. 118/2011 - Riaccertamento straordinario residui attivi e passivi - Protocollo in uscita , visualizzazione e scarico protocollo entrata – Predisposizione atti per pubblicazioni sul sito della Amministrazione Trasparente. Coordinamento attività legate alla gestione informatica dell'Ente (Hardware e software).- Gestione cassa economale – Buoni economali – Giornale di cassa – Verifiche e rendiconti – Conto annuale – Gestione corrispondenza, affrancatura, gestione affrancatrice, rendiconti trimestrali, versamenti Poste Italiane – Controllo riscossioni ruoli coattivi – Formazione e gestione ruolo lampade votive e controllo riscossioni – Diritti di segreteria su contratti e rendiconti trimestrali – Gestione contratti: materiale cancelleria, tipografico, massa vestiario, materiale consumo e assistenza fotocopiatrici, hardware e software- Registrazione fatture – Contabilità IVA – pagamento mensile tramite F24 EP IVA SPLIT PAYMENT reverse charge e ritenute IRPEF e IRAP- Denuncia IRAP – Emissione Fatture – Certificazione unica all'Agenzia delle Entrate - Gestione inventario beni mobili.

PRODOTTI:

	2020	Ipotesi 2021	Ipotesi 2022	Ipotesi 2023
n. variazioni di bilancio (n. deliberazioni-determine)	20	20	20	20
n. pareri e visti di regolarità contabile emessi	862	1000	1000	1000
n. impegni	889	1000	1000	1000
n. accertamenti	574	600	600	600
n. mandati	2999	3200	3200	3200
n. mutui gestiti	56	56	56	56
n. reversali	2904	3000	3000	3000
n. utenze lampade votive	4767	4770	4780	4790
n. liquidazioni IVA	12	12	12	12
n. caricamenti documenti liquidazioni spesa	1936	2500	2500	2500
n. fatture emesse	6	10	10	10
Entrate totali finali	7.816.979,74	12.775.438,83	7.858.430,74	7.572.282,74
Spese totali finali	8.553.801,82	13.668.514,32	7.627.231,11	7.337.152,13
Rispetto Pareggio di Bilancio	SI	SI	SI	SI

PIANO ESECUTIVO DI GESTIONE – PIANO DELLA PERFORMANCE

ANNO 2021

N.	INDIVIDUAZIONE OBIETTIVO E DESCRIZIONE SINTETICA PROGETTO	PESO	INDICATORE DI RISULTATO	MISURATORE	RAGGIUNGIMENTO OBIETTIVO (data, percentuale, ecc.)	TIPO (indicare tipologie elencate in calce)	NOTE (altri servizi coinvolti)
1	OBIETTIVO STRATEGICO TRASVERSALE O.S. N.1 "TRASPARENZA E ANTICORRUZIONE"	30	Pubblicazione degli atti nel rispetto della normativa vigente	Data	31/12/2021	3) 5)	
2	OBIETTIVO STRATEGICO TRASVERSALE O.S. N.2 "VELOCIZZAZIONE ENTRATE"	30	Relazione sull'attività svolta	Data	31/12/2021	3) 5)	
3	OBIETTIVO STRATEGICO O.S. N.3 "Allineamento piattaforma crediti riduzione termini di pagamento".	40	Pubblicazione atti P.C.C. e controllo dell'effettiva riduzione dei termini di pagamento	Data	31-12-2021	2) 5)	

PIANO DETTAGLIATO DEGLI OBIETTIVI 2021

OBIETTIVO	N. 1	Di tipo: – intersettoriale – di miglioramento
DESCRIZIONE	"TRASPARENZA E ANTICORRUZIONE"	
TEMPI	31/12/2021	
INDICATORE DI RISULTATO	Publicazione degli atti nel rispetto della normativa vigente	
ATTIVITA' CONCLUSIVE DI FASI SIGNIFICATIVE DEL PROCEDIMENTO ATTUATIVO	Coordinamento generale dell'attività dei servizi nell'ottica del miglioramento dei livelli di trasparenza in favore di cittadini ed utenti in genere, nel rispetto degli obblighi di pubblicità e trasparenza di cui al PTT ed al D. Lgs. n.33/2013 e ss.mm.ii., nonché della normativa anticorruzione.	
	TEMPI	RESPONSABILI COINVOLTI
	Entro il 31/12/2021	Tutti

OBIETTIVO	N. 2	Di tipo: – intersettoriale – di miglioramento
DESCRIZIONE	"VELOCIZZAZIONE ENTRATE"	
TEMPI	31/12/2021	
INDICATORE DI RISULTATO	Relazione sull'attività svolta	
ATTIVITA' CONCLUSIVE DI FASI SIGNIFICATIVE DEL PROCEDIMENTO ATTUATIVO		
Implementazione e velocizzazione dell'attività volta alla salvaguardia (in termini di tempistica e prettamente finanziari) delle entrate di competenza dei vari Servizi / Unità Organizzative		
	TEMPI	RESPONSABILI COINVOLTI
	Entro il 31/12/2021	Tutti

OBIETTIVO	N. 3	Di tipo: - di gruppo - di miglioramento
DESCRIZIONE	Allineamento piattaforma crediti riduzione termini di pagamento".	
TEMPI	31-12-2021	
INDICATORE DI RISULTATO	Pubblicazione atti P.C.C. e controllo dell'effettiva riduzione dei termini di pagamento	
ATTIVITA' CONCLUSIVE DI FASI SIGNIFICATIVE DEL PROCEDIMENTO ATTUATIVO		RESPONSABILI COINVOLTI
Scaduto il termine per il raggiungimento dell'obbiettivo verrà effettuato il controllo nella P.C.C. per verificare che i tempi medi di pagamento siano effettivamente ridotti rispetto all'anno precedente		TEMPI 31-12-2021. Resp. Serv. Dott.ssa Gasparini Romina

Cagliari, il 12 Aprile 2021

IL SEGRETARIO GENERALE

Dott.ssa Sabrina Ranocchi

IL SINDACO

Alberto Alessandri

IL RESPONSABILE DEL SERVIZIO

Dott.ssa Gasparini Romina

"TIPO" – OBIETTIVO: individuale (1) – di gruppo (2) – intersettoriale (3) – di sviluppo (4) – di miglioramento (5) - di mantenimento (6) – attinente alla verifica e controllo di gestione (7) – strategico (8).

COMUNE DI CAGLI (PU)
Piano esecutivo di gestione 2021
ENTRATE

Codice di bilancio	Cap. Art. Descrizione	PREVISIONE 2021	PREVISIONE 2022	PREVISIONE 2023	PREVISIONE di cassa
Responsabile 0					
0.00.00.00.000	0 0 Fondo di cassa	0,00	0,00	0,00	1.420.200,65
Titolo 0 Tipologia 0 Categoria 0					
0.00.00.00.000	1 0 Avanzo di Amministrazione	158.187,45	0,00	0,00	0,00
Titolo 0 Tipologia 0 Categoria 0					
TOTALE RESPONSABILE 0					
		158.187,45	0,00	0,00	1.420.200,65
Responsabile 999901 AFFARI ISTITUZIONALI SERVIZI DEMOGRAFICI					
2.01.01.01.001	210101010 0 MINISTERO DELL'INTERNO - RIMBORSO CARTE D'IDENTITA' ELETTRONICHE (7.0.70 (una))	700,00	700,00	700,00	2.615,90
Titolo 2 Trasferimenti correnti Tipologia 101 Trasferimenti correnti da Amministrazioni pubbliche Categoria 1 Trasferimenti correnti da Amministrazioni Centrali					
2.01.01.01.013	210101060 0 ISTAT - TRASFERIMENTI PER INDAGINI STATISTICHE	3.287,00	1.985,00	1.845,00	3.689,70
Titolo 2 Trasferimenti correnti Tipologia 101 Trasferimenti correnti da Amministrazioni pubbliche Categoria 1 Trasferimenti correnti da Amministrazioni Centrali					
2.01.01.01.013	210101061 0 ISTAT - TRASFERIMENTI PER CENSIMENTO PERMANENTE DELLA POPOLAZIONE RESIDENTE -	12.000,00	12.000,00	12.000,00	12.000,00
Titolo 2 Trasferimenti correnti Tipologia 101 Trasferimenti correnti da Amministrazioni pubbliche Categoria 1 Trasferimenti correnti da Amministrazioni Centrali					
3.01.02.01.032	310201005 0 DIRITTI DI SEGRETERIA UFFICIO CONTRATTI	2.000,00	2.000,00	2.000,00	2.000,00
Titolo 3 Entrate extratributarie Tipologia 100 Vendita di beni e servizi e proventi derivanti dalla gestione dei beni Categoria 2 Entrate dalla vendita e dall'erogazione di servizi					
3.01.02.01.033	310201015 0 DIRITTI DI SEGRETERIA - ufficio anagrafe	1.100,00	1.000,00	1.000,00	1.628,82
Titolo 3 Entrate extratributarie Tipologia 100 Vendita di beni e servizi e proventi derivanti dalla gestione dei beni Categoria 2 Entrate dalla vendita e dall'erogazione di servizi					

COMUNE DI CAGLI (PU)
Piano esecutivo di gestione 2021
ENTRATE

Codice di bilancio	Cap. Art. Descrizione	PREVISIONE 2021	PREVISIONE 2022	PREVISIONE 2023	PREVISIONE DI CASSA
3.01.02.01.018	310201020 0 PROVENTI USO LOCALI PALAZZO PUBBLICO	700,00	700,00	700,00	700,00
Titolo 3 Entrate extracontributive					
Tipologia 100 Vendita di beni e servizi e proventi derivanti dalla gestione dei beni					
3.01.02.01.033	310201025 0 DIRITTI RILASCIO CARTE IDENTITA' Ex Capitolo 30570.020	5.681,00	5.500,00	5.500,00	8.311,72
Titolo 3 Entrate extracontributive					
Tipologia 100 Vendita di beni e servizi e proventi derivanti dalla gestione dei beni					
3.01.02.01.033	310201026 0 DIRITTI RILASCIO CARTE IDENTITA' ELETTRONICHE	16.750,00	16.790,00	16.790,00	24.496,51
Titolo 3 Entrate extracontributive					
Tipologia 100 Vendita di beni e servizi e proventi derivanti dalla gestione dei beni					
3.01.02.01.999	310201030 0 SERVIZIO MESSI NOTIFICATORI RIMBORSO SPESE NOTIFICHE Ex Capitolo 30580.030	1.000,00	1.000,00	1.000,00	1.000,00
Titolo 3 Entrate extracontributive					
Tipologia 100 Vendita di beni e servizi e proventi derivanti dalla gestione dei beni					
3.05.02.03.002	350203010 0 COMUNI DEL MANDAMENTO RIMBORSO CE.CI	2.100,00	2.100,00	2.100,00	5.347,70
Titolo 3 Entrate extracontributive					
Tipologia 500 Rimborsi e altre entrate correnti					
9.02.04.01.001	902401005 0 COSTITUZIONE DI DEPOSITI PER SPESE CONTRATTUALI ED ASTA Ex Capitolo 60007.010	10.000,00	10.000,00	10.000,00	10.000,00
Titolo 9 Entrate per conto terzi e partite di giro					
Tipologia 200 Entrate per conto terzi					
TOTALE RESPONSABILE 999901 AFFARI ISTITUZIONALI SERVIZI DEMOGRAFICI		55.368,00	63.775,00	63.775,00	71.790,45
Responsabile 999902 TRIBUTI PERSONALE					
1.01.01.06.001	110106010 0 GETTITO IMU	1.535.000,00	1.726.946,30	1.731.946,30	1.589.507,45
Titolo 1 Entrate correnti di natura tributaria, contributiva e perequativa					
Tipologia 101 Imposte, tasse e proventi assimilati					
Categoria 6 Imposta municipale propria					

COMUNE DI CAGLI (PU)
Piano esecutivo di gestione 2021
ENTRATE

Codice di bilancio	Cap. Art. Descrizione	PREVISIONE 2021	PREVISIONE 2022	PREVISIONE 2023	PREVISIONE DI CASSA
1.01.01.06.002	Imposte municipale propria riscosse a seguito di attività di verifica e controllo				
	110106020 0 MAGGIOR GETTITO IMU PER ACCERTAMENTI Ex Capitolo 10010.020	0,00	0,00	0,00	378.985,09
TITOLO 1 Entrate correnti di natura tributaria, contributiva e perequativa					
Tipologia 101 Imposte, tasse e proventi assimilati					
1.01.01.08.002	Imposta comunale sugli immobili (ICI) riscossa a seguito di attività di verifica e controllo				
	110108020 0 MAGGIOR GETTITO ICI PER ACCERTAMENTI Ex Capitolo 10010.020	0,00	0,00	0,00	619.963,11
TITOLO 1 Entrate correnti di natura tributaria, contributiva e perequativa					
Tipologia 101 Imposte, tasse e proventi assimilati					
1.01.01.16.001	Addizionale comunale IRPEF riscossa a seguito dell'attività ordinaria di gestione				
	110116010 0 ADDIZIONALE COMUNALE ALL'IRPEF Ex Capitolo 10045.010 Ex Progr.Peg.1999 159	810.000,00	800.000,00	800.000,00	1.376.860,77
TITOLO 1 Entrate correnti di natura tributaria, contributiva e perequativa					
Tipologia 101 Imposte, tasse e proventi assimilati					
1.01.01.51.001	Tassa smaltimento rifiuti solidi urbani riscossa a seguito dell'attività ordinaria di gestione				
	110151010 0 TASSA RIFIUTI (TARI)	1.411.218,00	1.510.000,00	1.510.000,00	2.856.706,96
TITOLO 1 Entrate correnti di natura tributaria, contributiva e perequativa					
Tipologia 101 Imposte, tasse e proventi assimilati					
1.01.01.51.001	Tassa smaltimento rifiuti solidi urbani riscossa a seguito dell'attività ordinaria di gestione				
	110151012 0 ADDIZIONALE PROVINCIALE TARI	70.560,90	69.289,28	69.289,28	145.056,56
TITOLO 1 Entrate correnti di natura tributaria, contributiva e perequativa					
Tipologia 101 Imposte, tasse e proventi assimilati					
1.01.01.51.002	Tassa smaltimento rifiuti solidi urbani riscossa a seguito di attività di verifica e controllo				
	110151020 0 MAGGIOR GETTITO PER ACCERTAMENTO N.U. Ex Capitolo 10070.020	0,00	0,00	0,00	7.710,74
TITOLO 1 Entrate correnti di natura tributaria, contributiva e perequativa					
Tipologia 101 Imposte, tasse e proventi assimilati					
1.01.01.51.002	Tassa smaltimento rifiuti solidi urbani riscossa a seguito di attività di verifica e controllo				
	110151030 0 TASSA SMALTIMENTO RIFIUTI SOLIDI URBANI INTERNI Ex Capitolo 10070.030	0,00	0,00	0,00	11.863,68
TITOLO 1 Entrate correnti di natura tributaria, contributiva e perequativa					
Tipologia 101 Imposte, tasse e proventi assimilati					
Categoria 51 Tassa smaltimento rifiuti solidi urbani					

COMUNE DI CAGLI (PU)
Piano esecutivo di gestione 2021
ENTRATE

Codice di bilancio	Cap. Art. Descrizione	PREVISIONE 2021	PREVISIONE 2022	PREVISIONE 2023	PREVISIONE di cassa
1.01.01.51.002	Tassa smaltimento rifiuti solidi urbani riscossa a seguito di attività di verifica e controllo	0,00	0,00	0,00	1.471,39
TITOLO 1 Entrate correnti di natura tributaria, contributiva e perequativa					
Tipologia 101 Imposte, tasse e proventi assimilati					
1.01.01.52.001	Tassa occupazione spazi e aree pubbliche riscossa a seguito dell'attività ordinaria di gestione	0,00	0,00	0,00	36.654,79
TITOLO 1 Entrate correnti di natura tributaria, contributiva e perequativa					
Tipologia 101 Imposte, tasse e proventi assimilati					
1.01.01.52.002	Tassa occupazione spazi e aree pubbliche riscossa a seguito di attività di verifica e controllo	0,00	0,00	0,00	2.032,43
TITOLO 1 Entrate correnti di natura tributaria, contributiva e perequativa					
Tipologia 101 Imposte, tasse e proventi assimilati					
1.01.01.52.003	Tassa occupazione spazi e aree pubbliche riscossa a seguito dell'attività ordinaria di gestione	0,00	0,00	0,00	7.561,00
TITOLO 1 Entrate correnti di natura tributaria, contributiva e perequativa					
Tipologia 101 Imposte, tasse e proventi assimilati					
1.01.01.53.001	Imposta comunale sulla pubblicità e diritto sulle pubbliche affissioni riscossa a seguito dell'attività ordinaria di gestione	0,00	0,00	0,00	40.992,78
TITOLO 1 Entrate correnti di natura tributaria, contributiva e perequativa					
Tipologia 101 Imposte, tasse e proventi assimilati					
1.01.01.53.002	Diritti sulle pubbliche affissioni	0,00	0,00	0,00	25.740,58
TITOLO 1 Entrate correnti di natura tributaria, contributiva e perequativa					
Tipologia 101 Imposte, tasse e proventi assimilati					
1.01.01.61.001	Tributo comunale sui rifiuti e sui servizi	0,00	0,00	0,00	142.854,81
TITOLO 1 Entrate correnti di natura tributaria, contributiva e perequativa					
Tipologia 101 Imposte, tasse e proventi assimilati					

COMUNE DI CAGLI (PU)
Piano esecutivo di gestione 2021
ENTRATE

Codice di bilancio	Cap. Art. Descrizione	PREVISIONE 2021	PREVISIONE 2022	PREVISIONE 2023	PREVISIONE DI CASSA
1.01.01.61.001	110161015 0 TARES - ADDIZIONALE PROVINCIALE 5%	0,00	0,00	0,00	1.272,69
Titolo 1 Entrate correnti di natura tributaria, contributiva e perequativa					
Tipologia 101 Imposte, tasse e proventi assimilati					
1.01.01.61.002	110161020 0 TASSA RIFIUTI - A SEGUITO ATTIVITA' DI VERIFICA E CONTROLLO	0,00	0,00	0,00	34.230,77
Titolo 1 Entrate correnti di natura tributaria, contributiva e perequativa					
Tipologia 101 Imposte, tasse e proventi assimilati					
2.01.01.01.001	210101015 0 CONTRIBUTO DELLA PRESIDENZA DEL CONSIGLIO DEI MINISTRI DIPARTIMENTO DELLA PROTEZIONE CIVILE PER FRONTEGGIARE EMERGENZA COVID.19 ORDINANZA 658 DEL 29 MARZO 2020	145.803,63	27.144,00	21.696,00	145.803,63
Titolo 2 Trasferimenti correnti					
Tipologia 101 Trasferimenti correnti da Amministrazioni pubbliche					
2.01.01.02.001	210102068 0 REGIONE MARCHE - CONTRIBUTO BORSE LAVORO - VEDI SPESA CAP. 1204.13.100	31.500,00	31.500,00	31.500,00	51.975,00
Titolo 2 Trasferimenti correnti					
Tipologia 101 Trasferimenti correnti da Amministrazioni pubbliche					
2.01.01.02.003	210102305 0 CONVENZIONE SEGRETARIA -RIMBORSO SPESE	16.850,00	0,00	0,00	58.365,26
Titolo 2 Trasferimenti correnti					
Tipologia 101 Trasferimenti correnti da Amministrazioni pubbliche					
2.01.01.02.003	210102306 0 COMUNE DI CANTIANO - RIMBORSO SPESE CONVENZIONE UFFICIO TECNICO	11.373,43	0,00	0,00	13.108,44
Titolo 2 Trasferimenti correnti					
Tipologia 101 Trasferimenti correnti da Amministrazioni pubbliche					
3.05.02.03.003	350203030 0 RIMBORSO DALL'INAIL DI INDENNITA' TEMPORANEA	3.000,00	3.000,00	3.000,00	3.000,00
Titolo 3 Entrate extratributarie					
Tipologia 600 Rimborsi e altre entrate correnti					
3.05.99.99.999	359999065 0 RECUPERO E RIMBORSI CARICO DIPENDENTI Ex Capitolo 31040.020	300,00	300,00	300,00	1.088,81
Titolo 3 Entrate extratributarie					
Tipologia 600 Rimborsi e altre entrate correnti					
9.01.01.99.999	910199005 0 RITENUTE AL PERSONALE SULLE RETRIBUZIONI PER CONTRIBUTI DI RISCATTO Ex Capitolo 50003.010	3.000,00	3.000,00	3.000,00	3.000,00
Titolo 9 Entrate per conto terzi e partite di giro					
Tipologia 100 Entrate per partite di giro					
9.01.01.99.999	910199010 0 RITENUTE AL PERSONALE PER CONTO TERZI (QUOTE SINDACALI, CESSIONI, STIP.,ECC.) Ex Capitolo 60003.020	35.000,00	35.000,00	35.000,00	35.666,69
Titolo 9 Entrate per conto terzi e partite di giro					
Tipologia 100 Entrate per partite di giro					

COMUNE DI CAGLI (PU)
Piano esecutivo di gestione 2021
ENTRATE

Codice di bilancio	Cap. Art. Descrizione	PREVISIONE 2021	PREVISIONE 2022	PREVISIONE 2023	PREVISIONE DI cassa
TITOLO 9 Entrate per conto terzi e partite di giro					
Tipologia 100 Entrate per partite di giro					
9.01.02.01.001	Ritenute erariali su redditi da lavoro dipendente per conto terzi	290.000,00	290.000,00	290.000,00	290.000,00
TITOLO 9 Entrate per conto terzi e partite di giro					
Tipologia 100 Entrate per partite di giro					
9.01.02.01.001	Ritenute erariali su redditi da lavoro dipendente per conto terzi	31.000,00	31.000,00	31.000,00	31.000,00
TITOLO 9 Entrate per conto terzi e partite di giro					
Tipologia 100 Entrate per partite di giro					
9.01.02.02.001	RITENUTE PREVIDENZIALI ED ASSISTENZIALI EFFETTUATE AL PERSONALE Ex Capitolo 60001.010	180.000,00	180.000,00	180.000,00	180.000,00
TITOLO 9 Entrate per conto terzi e partite di giro					
Tipologia 100 Entrate per partite di giro					
9.01.03.01.001	RITENUTE ERARIALI I.R.P.E.F. A NON DIPENDENTI (COD. 1004 1005 1007 1040 1045)	70.000,00	70.000,00	70.000,00	78.705,89
TITOLO 9 Entrate per conto terzi e partite di giro					
Tipologia 100 Entrate per partite di giro					
9.01.03.02.001	RITENUTA CONTRIBUTIVA DL 195/96 295/96 INPS Ex Capitolo 60001.020	1.000,00	1.000,00	1.000,00	1.000,01
TITOLO 9 Entrate per conto terzi e partite di giro					
Tipologia 100 Entrate per partite di giro					
TOTALE RESPONSABILE 999902 TRIBUTI PERSONALE		4.645.605,96	4.778.179,58	4.777.731,58	8.175.190,33
Responsabile 999903 SVILUPPO ECONOMICO CULTURA SERVIZI SCOLASTICI-ASSISTENZA E SPORT					
1.01.01.99.001	Altre imposte, tasse e proventi assimilati n.a.c. riscosse a seguito dell'attività ordinaria di gestione	10.000,00	10.000,00	10.000,00	10.000,00
TITOLO 1 Entrate correnti di natura tributaria, contributiva e perequativa					
Tipologia 101 Imposte, tasse e proventi assimilati					
TOTALE RESPONSABILE 999903 SVILUPPO ECONOMICO CULTURA SERVIZI SCOLASTICI-ASSISTENZA E SPORT		10.000,00	10.000,00	10.000,00	10.000,00
TITOLO 2 Trasferimenti correnti da Regioni e province autonome					
2.01.01.02.001	REGIONE MARCHE CONTRIBUTO L. 489/99 ART 53 E 70 FORNITURA GRATUITA LIBRI DI TESTO Ex Capitolo 20170.030	20.000,00	20.000,00	20.000,00	20.000,00
TITOLO 2 Trasferimenti correnti					
Tipologia 101 Trasferimenti correnti da Amministrazioni pubbliche					
TOTALE RESPONSABILE 999903 SVILUPPO ECONOMICO CULTURA SERVIZI SCOLASTICI-ASSISTENZA E SPORT		1.300,00	1.300,00	1.300,00	1.300,00

COMUNE DI CAGLI (PU)
Piano esecutivo di gestione 2021
ENTRATE

Codice di bilancio	Cap. Art. Descrizione	PREVISIONE 2021	PREVISIONE 2022	PREVISIONE 2023	PREVISIONE di cassa
Titolo 2 - Trasferimenti correnti					
Tipologia 101 - Trasferimenti correnti da Amministrazioni pubbliche					
Categoria 2 - Trasferimenti correnti da Amministrazioni Locali					
2.01.01.02.001	210102028 0 REGIONE MARCHE - CONTRIBUTO CORSI ORIENTAMENTO MUSICALE - VEDI CAP_SPESA 0502.13.955	2.869,00	2.869,00	2.869,00	2.869,00
Titolo 2 - Trasferimenti correnti					
Tipologia 101 - Trasferimenti correnti da Amministrazioni pubbliche					
Categoria 2 - Trasferimenti correnti da Amministrazioni Locali					
2.01.01.02.001	210102030 0 REGIONE MARCHE - CONTRIBUTO PER INIZIATIVA INO AL TARTUFO	5.000,00	0,00	0,00	5.000,00
Titolo 2 - Trasferimenti correnti da Regioni e province autonome					
Tipologia 101 - Trasferimenti correnti da Amministrazioni pubbliche					
Categoria 2 - Trasferimenti correnti da Amministrazioni Locali					
2.01.01.02.001	210102035 0 REGIONE MARCHE - TRASFERIMENTO RIPARTO FONDI BIBLIOTHE (NATI PER LEGGERE)	0,00	0,00	0,00	2.500,00
Titolo 2 - Trasferimenti correnti					
Tipologia 101 - Trasferimenti correnti da Amministrazioni pubbliche					
Categoria 2 - Trasferimenti correnti da Amministrazioni Locali					
2.01.01.02.001	210102055 0 REGIONE MARCHE CONTRIBUTO INIZIATIVE ASSISTENZA MINORI L.R. 7/94 ex l.8 Ex Capitolo 20230.010	40.000,00	40.000,00	40.000,00	126.379,09
Titolo 2 - Trasferimenti correnti					
Tipologia 101 - Trasferimenti correnti da Amministrazioni pubbliche					
Categoria 2 - Trasferimenti correnti da Amministrazioni Locali					
2.01.01.02.001	210102056 0 REGIONE MARCHE - CONTRIBUTO AUTISMO	500,00	500,00	500,00	500,00
Titolo 2 - Trasferimenti correnti					
Tipologia 101 - Trasferimenti correnti da Amministrazioni pubbliche					
Categoria 2 - Trasferimenti correnti da Amministrazioni Locali					
2.01.01.02.001	210102057 0 REGIONE MARCHE - CONTRIBUTO PROGETTO SOLIDARIETA' E SOLLIEVO	7.000,00	7.000,00	7.000,00	10.002,63
Titolo 2 - Trasferimenti correnti					
Tipologia 101 - Trasferimenti correnti da Amministrazioni pubbliche					
Categoria 2 - Trasferimenti correnti da Amministrazioni Locali					
2.01.01.02.001	210102065 0 REGIONE MARCHE CONTRIBUTO GESTIONE ASILO NIDO Ex Capitolo 20230.030	20.000,00	20.000,00	20.000,00	34.779,14
Titolo 2 - Trasferimenti correnti					
Tipologia 101 - Trasferimenti correnti da Amministrazioni pubbliche					
Categoria 2 - Trasferimenti correnti da Amministrazioni Locali					
2.01.01.02.003	210102070 0 CONTRIBUTO ASILO NIDO GESTIONE ASSOCIATA - COMUNE DI CANTIANO Ex Capitolo 20230.032	5.550,00	5.550,00	5.550,00	7.550,00
Titolo 2 - Trasferimenti correnti					
Tipologia 101 - Trasferimenti correnti da Amministrazioni pubbliche					
Categoria 2 - Trasferimenti correnti da Amministrazioni Locali					
2.01.01.02.001	210102075 0 REGIONE MARCHE CONTRIBUTO L. 43/198 SOSTEGNO ALLOGGI IN LOCAZIONE - CAP SPESA 11004-520 Ex Capitolo 20230.075	30.000,00	30.000,00	30.000,00	30.000,00
Titolo 2 - Trasferimenti correnti					
Tipologia 101 - Trasferimenti correnti da Amministrazioni pubbliche					
Categoria 2 - Trasferimenti correnti da Amministrazioni Locali					

COMUNE DI CAGLI (PU)
Piano esecutivo di gestione 2021
ENTRATE

Codice di bilancio	Cap. Art. Descrizione	PREVISIONE 2021	PREVISIONE 2022	PREVISIONE 2023	PREVISIONE di cassa
2.01.01.02.001 Trasferimenti correnti da Regioni e province autonome	210102080 0 REGIONE MARCHE EROGAZIONE FONDI L.R. 30/98 ASSISTENZA ALLE FAMIGLIE Ex Capitulo 20230.085	0,00	0,00	0,00	11.668,29
Titolo 2 - Trasferimenti correnti		Categoria 2 - Trasferimenti correnti da Amministrazioni Locali			
2.01.01.02.001 Trasferimenti correnti da Regioni e province autonome	210102095 0 REGIONE MARCHE - CONTRIBUTO BARRIERE ARCHITETTONICHE - vedi cap. Spesa 11004/580.1	30.000,00	30.000,00	30.000,00	30.000,00
Titolo 2 - Trasferimenti correnti		Categoria 2 - Trasferimenti correnti da Amministrazioni Locali			
2.01.01.02.001 Trasferimenti correnti da Regioni e province autonome	210102110 0 REGIONE MARCHE - CONTRIBUTO MANIFESTAZIONI VARIE	14.000,00	14.000,00	14.000,00	15.568,24
Titolo 2 - Trasferimenti correnti		Categoria 2 - Trasferimenti correnti da Amministrazioni Locali			
2.01.01.02.001 Trasferimenti correnti da Regioni e province autonome	210102125 0 REGIONE MARCHE - CONTRIBUTO BANDO INFORMATICA	14.822,00	0,00	0,00	14.822,00
Titolo 2 - Trasferimenti correnti		Categoria 2 - Trasferimenti correnti da Amministrazioni Locali			
2.01.01.02.003 Trasferimenti correnti da Comuni	210102316 0 CONTRIBUTI DA COMUNI PER ATTIVITA' VARIE	4.000,00	0,00	0,00	4.000,00
Titolo 2 - Trasferimenti correnti		Categoria 2 - Trasferimenti correnti da Amministrazioni Locali			
2.01.01.02.003 Trasferimenti correnti da Comuni	210102320 0 COMUNI DIVERSI COMPARTICIPAZIONE SERVIZIO SVILUPPO ECONOMICO	4.800,00	4.800,00	4.800,00	11.854,00
Titolo 2 - Trasferimenti correnti		Categoria 2 - Trasferimenti correnti da Amministrazioni Locali			
2.01.01.02.005 Trasferimenti correnti da Unioni di Comuni	210102400 0 UNIONE MONTANA - CONTRIBUTO AMBITO MINORI IN AFFIDO	0,00	0,00	0,00	18.542,06
Titolo 2 - Trasferimenti correnti		Categoria 2 - Trasferimenti correnti da Amministrazioni Locali			
2.01.01.02.005 Trasferimenti correnti da Unioni di Comuni	210102406 0 UNIONE MONTANA CATRIA E NERONE - CONTRIBUTO PER ATTIVITA' TEATRALI	0,00	0,00	0,00	5.000,00
Titolo 2 - Trasferimenti correnti		Categoria 2 - Trasferimenti correnti da Amministrazioni Locali			
2.01.01.02.005 Trasferimenti correnti da Unioni di Comuni	210102408 0 UNIONE MONTANA CATRIA E NERONE - CONTRIBUTO PER SERVIZIO TRASPORTO AGGREGATO	19.500,00	10.000,00	10.000,00	19.500,00
Titolo 2 - Trasferimenti correnti		Categoria 2 - Trasferimenti correnti da Amministrazioni Locali			
2.01.01.02.005 Trasferimenti correnti da Unioni di Comuni	210102420 0 UNIONE MONTANA CATRIA E NERONE - CONTRIBUTO L.R. N. 30/98 * INTERVENTI A FAVORE DELLA FAMIGLIA*	0,00	0,00	0,00	20.762,91
Titolo 2 - Trasferimenti correnti		Categoria 2 - Trasferimenti correnti da Amministrazioni Locali			

COMUNE DI CAGLI (PU)
Piano esecutivo di gestione 2021
ENTRATE

Code di bilancio	Cap. Art. Descrizione	PREVISIONE 2021	PREVISIONE 2022	PREVISIONE 2023	PREVISIONE di cassa
2.01.03.02.999 Altri trasferimenti correnti da altre imprese	210302005 0 CONTRIBUTI VARI DA IMPRESE x EROGAZIONI LIBERALI ART BONUS - VEDI SPESA CAP. 0501.13.235	23.380,00	23.380,00	23.380,00	23.380,00
TITOLO 2 - Trasferimenti correnti Tipologia 103 - Trasferimenti correnti da imprese					
2.01.02.01.001 Trasferimenti correnti da famiglie	210302011 0 LIBERALITA' PER FRONTEGGIARE EMERGENZA COVID.19 ORDINANZA 658 DEL 29 MARZO 2020 DELLA PRESIDENZA DEL CONSIGLIO DEI MINISTRI DIPARTIMENTO DELLA PROTEZIONE CIVILE	0,00	0,00	0,00	335,52
TITOLO 2 - Trasferimenti correnti Tipologia 102 - Trasferimenti correnti da famiglie					
2.01.05.01.999 Altri trasferimenti correnti dall'Unione Europea	210501010 0 GAL MONTEFELTRO - supporto strategie di sviluppo locale non CCILD x spese gestione ed animazione del PIL (Progetti Integrati Locali)	0,00	0,00	0,00	70.000,00
TITOLO 2 - Trasferimenti correnti Tipologia 105 - Trasferimenti correnti dall'Unione Europea e dal Resto del Mondo					
3.01.02.01.018 Proventi dall'uso di locali adibiti stabilmente ed esclusivamente a riunioni non istituzionali	310201021 0 PROVENTI UTILIZZO SALE COMUNALI - UFFICIO CULTURA	1.000,00	1.000,00	1.000,00	1.000,00
TITOLO 3 - Entrate extratributarie Tipologia 100 - Vendita di beni e servizi e proventi derivanti dalla gestione dei beni					
3.01.03.01.003 Proventi da concessioni su beni	310201031 0 CANONE PATRIMONIALE DI CONCESSIONE PER L'OCCUPAZIONE DELLE AREE DEGLI SPAZI APPARTENENTI AL DEMANIO O AL PATRIMONIO INDISPONIBILE (EX TOSAP)	103.000,00	103.000,00	103.000,00	103.000,00
TITOLO 3 - Entrate extratributarie Tipologia 100 - Vendita di beni e servizi e proventi derivanti dalla gestione dei beni					
3.01.03.01.002 Canone occupazione spazi e aree pubbliche	310201032 0 CANONE PATRIMONIALE DI CONCESSIONE AUTORIZZAZIONE O ESPOSIZIONE PUBBLICITARIA (EX ICP-DPA)	60.000,00	60.000,00	60.000,00	60.000,00
TITOLO 3 - Entrate extratributarie Tipologia 100 - Vendita di beni e servizi e proventi derivanti dalla gestione dei beni					
3.01.02.01.008 Proventi da mense	310201035 0 PROVENTI QUOTE FREQUENZA E REFEZIONE SCOLASTICA (RILEVANTE IVA) Ex Capitolo 30650.010	105.000,00	105.000,00	105.000,00	174.605,06
TITOLO 3 - Entrate extratributarie Tipologia 100 - Vendita di beni e servizi e proventi derivanti dalla gestione dei beni					
3.01.02.01.016 Proventi da trasporto scolastico	310201040 0 CONCORSO FAMIGLIE SPESE TRASPORTI SCOLASTICI (IVA COMPRESA-SERVIZIO RILEVANTE AGLI EFFETTI IVA) Ex Capitolo 30650.030	72.000,00	72.000,00	72.000,00	136.382,92
TITOLO 3 - Entrate extratributarie Tipologia 100 - Vendita di beni e servizi e proventi derivanti dalla gestione dei beni					
3.01.02.01.008 Proventi da mense	310201045 0 PROVENTI CENTRI ESTIVI SCUOLA PRIMARIA	0,00	0,00	0,00	94,00
TITOLO 3 - Entrate extratributarie Tipologia 100 - Vendita di beni e servizi e proventi derivanti dalla gestione dei beni					

COMUNE DI CAGLI (PU)
Piano esecutivo di gestione 2021
ENTRATE

Codice di bilancio	Cap. Art. Descrizione	PREVISIONE 2021	PREVISIONE 2022	PREVISIONE 2023	PREVISIONE di cassa
3.01.02.01.006	310201055 0 PROVENTI DA IMPIANTI ED ATTREZZATURE SPORTIVE (IVA COMPRESA - SERVIZIO RILEVANTE AGLI EFFETTI DELL'IVA) Ex Capitolo 30680.010	1.338,00	0,00	0,00	29.520,00
Titolo 3 Entrate extratributarie		Categoria 2 Entrate dalla vendita e dall'erogazione di servizi			
3.01.02.01.002	310201085 0 PROVENTI QUOTE FREQUENZA E REFEZIONE ASILO NIDO (ESENTE DA IVA MA RILEVANTE AI SUOI EFFETTI) Ex Capitolo 30800.010	110.000,00	105.000,00	105.000,00	140.275,71
Titolo 3 Entrate extratributarie		Categoria 2 Entrate dalla vendita e dall'erogazione di servizi			
3.01.02.01.999	310201090 0 CONCORSO SPESE TRASPORTO SERVIZI SOCIALI Ex Capitolo 30830.010	350,00	350,00	350,00	370,04
Titolo 3 Entrate extratributarie		Categoria 2 Entrate dalla vendita e dall'erogazione di servizi			
3.05.02.03.001	350203090 0 ISTITUTO COMPRENSIVO F.TOCCHI RIMBORSO MENSA PERSONALE SCOLASTICO Ex Capitolo 31040.023	5.050,00	5.050,00	5.050,00	5.050,00
Titolo 3 Entrate extratributarie		Categoria 2 Rimborsi in entrata			
3.05.99.99.999	359999005 0 SGATE CONTRIBUTO CARICAMENTO DOMANDE BONUS ELETTRICO E GAS	600,00	600,00	400,00	600,00
Titolo 3 Entrate extratributarie		Categoria 99 Altre entrate correnti n.a.c.			
3.05.99.99.999	359999055 0 RECUPERI E RIMBORSI DIVERSI - DA PRIVATI	10.765,66	5.000,00	34.000,00	30.132,00
Titolo 3 Entrate extratributarie		Categoria 99 Altre entrate correnti n.a.c.			
3.05.99.99.999	359999070 0 IMPRESE DIVERSE PARTECIPAZIONE PROGETTO BORSE STUDIO LAVORO Ex Capitolo 31040.022 Ex Progr.Peg.1998 - 876	8.000,00	10.000,00	10.000,00	8.480,00
Titolo 3 Entrate extratributarie		Categoria 99 Altre entrate correnti n.a.c.			
3.05.99.99.999	359999080 0 PROVENTI COLLAUDO DISTRIBUTORI DI CARBURANTE	1.800,00	1.800,00	1.800,00	1.800,00
Titolo 3 Entrate extratributarie		Categoria 99 Altre entrate correnti n.a.c.			
5.04.03.03.001	540399901 0 RIDUZIONE ATTIVITA' FINANZIARIE MUTUO INTERVENTI SCUOLA ISTITUTO COMPRENSIVO	939.500,00	0,00	0,00	939.500,00
Titolo 5 Entrate da riduzione di attività finanziarie		Categoria 3 Altre entrate per riduzione di altre attività finanziarie Imprese			

COMUNE DI CAGLI (PU)
Piano esecutivo di gestione 2021
ENTRATE

Cap. Art. Descrizione	PREVISIONE 2021	PREVISIONE 2022	PREVISIONE 2023	PREVISIONE di cassa
9.02.04.01.001 Costituzione di depositi cauzionali o contrattuali di terzi	10.000,00	10.000,00	10.000,00	10.000,00
Tipologia 200 Entrate per conto terzi				
TITOLO 9 Entrate per conto terzi e partite di giro	1.681.075,86	698.199,00	726.999,00	2.137.063,21
TOTALE RESPONSABILE 999903 SVILUPPO ECONOMICO CULTURA SERVIZI SCOLASTICI-ASSISTENZA E SPORT				

Responsabile 999904 VIGILI URBANI

1.01.01.52.001 Tassa occupazione spazi e aree pubbliche riscossa a seguito dell'attività ordinaria di gestione	0,00	0,00	0,00	1.273,40
Tipologia 101 Imposte, tasse e proventi assimilati				
TITOLO 1 Entrate correnti di natura tributaria, contributiva e perequativa	Categoria 02 Tassa occupazione spazi e aree pubbliche			

2.01.01.02.003 Trasferimenti correnti da Comuni	0,00	0,00	0,00	33.094,13
Tipologia 101 Trasferimenti correnti da Amministrazioni pubbliche				
Categoria 2 Trasferimenti correnti da Amministrazioni Locali				

3.02.01.99.001 Altre entrate derivanti dall'attività di controllo e repressione di irregolarità e illeciti delle amministrazioni pubbliche n.a.c.	650,00	650,00	650,00	613,00
Tipologia 200 Proventi derivanti dall'attività di controllo e repressione delle irregolarità e degli illeciti				
TITOLO 3 Entrate extratributarie	Categoria 1 Entrate da amministrazioni pubbliche derivanti dall'attività di controllo e repressione delle irregolarità e degli illeciti			

3.02.02.01.000 Proventi da multe, ammende, sanzioni e obbligazioni a carico delle famiglie	3.500,00	3.500,00	3.000,00	124.961,72
Tipologia 200 PROVENTI DA SANZIONI PER VIOLAZIONI DI LEGGI - REGOLAMENTI-ORDINANZE SINDACO Ex Capitolo 30600.010				
Categoria 2 Entrate da famiglie derivanti dall'attività di controllo e repressione delle irregolarità e degli illeciti				

3.02.02.01.002 Proventi da multe e sanzioni per violazioni delle norme di polizia amministrativa a carico delle famiglie (dal 2019)	4.000,00	4.000,00	4.000,00	4.000,00
Tipologia 200 Proventi derivanti dall'attività di controllo e repressione delle irregolarità e degli illeciti				
Categoria 2 Entrate da famiglie derivanti dall'attività di controllo e repressione delle irregolarità e degli illeciti				

3.02.02.01.000 Proventi da multe, ammende, sanzioni e obbligazioni a carico delle famiglie	280.000,00	250.000,00	60.000,00	281.574,37
Tipologia 200 PROVENTI SANZIONI AMMINISTRATIVE VIOLAZIONE CODICE DELLA STRADA - da privati				
Categoria 2 Entrate da famiglie derivanti dall'attività di controllo e repressione delle irregolarità e degli illeciti				

COMUNE DI CAGLI (PU)
Piano esecutivo di gestione 2021
ENTRATE

Codice di bilancio	Cap. Art. Descrizione	PREVISIONE 2021	PREVISIONE 2022	PREVISIONE 2023	PREVISIONE DI CHIARA
3.02.02.01.999 Proventi da altre multe, ammende, sanzioni e obbligazioni a carico delle famiglie (dal 2019)	320201030 0 CONTRAVVENZIONI CODICE DELLA STRADA RUOLO COATTIVO Ex Capitolo 30610.030	12.000,00	180.000,00	60.000,00	102.278,65
TITOLO 3 Entrate extratributarie					
Tipologia 200 Proventi derivanti dall'attività di controllo e repressione delle irregolarità e degli illeciti		Categoria 2 Entrate da famiglie derivanti dall'attività di controllo e repressione delle irregolarità e degli illeciti			
3.02.03.01.004 Proventi da multe e sanzioni per violazioni delle norme del codice della strada a carico delle imprese (dal 2019)	320301010 0 PROVENTI SANZIONI AMMINISTRATIVE VIOLAZIONE CODICE DELLA STRADA - 08 imprese	20.000,00	15.000,00	1.000,00	20.300,00
TITOLO 3 Entrate extratributarie					
Tipologia 200 Proventi derivanti dall'attività di controllo e repressione delle irregolarità e degli illeciti		Categoria 3 Entrate da imprese derivanti dall'attività di controllo e repressione delle irregolarità e degli illeciti			
9.02.99.99.999 Altre entrate per conto terzi	929999010 0 RISCOSSIONE CONTO CORRENTE SERVIZIO IN CONVENZIONE VIGILANZA	0,00	0,00	0,00	169,96
TITOLO 9 Entrate per conto terzi e partite di giro					
Tipologia 200 Entrate per conto terzi		Categoria 99 Altre entrate per conto terzi			
TOTALE RESPONSABILE 999904 VIGILI URBANI		320.150,00	463.150,00	128.650,00	568.495,23
Responsabile 999905 SETTORE ECONOMICO					
1.03.01.01.001 Fondi perequativi dallo Stato	130101010 0 ENTRATE DA FONDO DI SOLIDARIETA' COMUNALE EX- FONDO SPERIMENTALE DI RIEQUILIBRIO D.LGS 23/2011 - FEDERALISMO MUNICIPALE	1.400.000,00	1.410.000,00	1.410.000,00	1.457.146,10
TITOLO 1 Entrate correnti di natura tributaria, contributiva e perequativa					
Tipologia 301 Fondi perequativi da Amministrazioni Centrali		Categoria 1 Fondi perequativi dallo Stato			
2.01.01.01.001 Trasferimenti correnti da Ministeri	210101025 0 MINISTERO DELL'INTERNO - CONTRIBUTI NON FISCALIZZATI	25.000,00	25.000,00	25.000,00	25.000,00
TITOLO 2 Trasferimenti correnti					
Tipologia 101 Trasferimenti correnti da Amministrazioni pubbliche		Categoria 1 Trasferimenti correnti da Amministrazioni Centrali			
2.01.01.02.001 Trasferimenti correnti da Regioni e province autonome	210102090 0 REGIONE MARCHE CONTRIBUTO CONTO MUTUI Ex Capitolo 20250.030	6.078,42	6.078,42	6.078,42	151.162,29
TITOLO 2 Trasferimenti correnti					
Tipologia 101 Trasferimenti correnti da Amministrazioni pubbliche		Categoria 2 Trasferimenti correnti da Amministrazioni Locali			
3.01.02.01.014 Proventi da trasporti funebri, pompe funebri, illuminazione volta	310201105 0 PROVENTI ILLUMINAZIONE PRIVATA SEPOLTURE (IVA COMPRESA - SERVIZIO RILEVANTE AGLI EFFETTI DELL'IVA) Ex Capitolo 30840.030	94.000,00	94.000,00	94.000,00	194.060,63
TITOLO 3 Entrate extratributarie					
Tipologia 100 Vendita di beni e servizi e proventi derivanti dalla gestione dei beni		Categoria 2 Entrate dalla vendita e dall'erogazione di servizi			
3.01.02.01.999 Proventi da servizi n.a.c.	310201125 0 QUOTA IVA TRATTENUTA SU SERVIZI COMMERCIALI	110.000,00	60.000,00	70.000,00	178.458,84
TITOLO 3 Entrate extratributarie					
Tipologia 100 Vendita di beni e servizi e proventi derivanti dalla gestione dei beni		Categoria 2 Entrate dalla vendita e dall'erogazione di servizi			

COMUNE DI CAGLI (PU)
Piano esecutivo di gestione 2021
ENTRATE

Codice di bilancio	Cap. Art. Descrizione	PREVISIONE 2021	PREVISIONE 2022	PREVISIONE 2023	PREVISIONE di cassa
3.05.02.02.003	310201130 0 CREDITO IRAP		5.000,00	5.000,00	5.000,00
Entrate da rimborsi di imposte dirette					
Titolo 3 Entrate extratributarie		Tipologia 500 Rimborsi e altre entrate correnti			
3.03.03.04.001	330304005 0 INTERESSI ATTIVI DA DEPOSITI BANCARI E POSTALI		50,00	50,00	51,15
Interessi attivi da depositi bancari e postali					
Titolo 3 Entrate extratributarie		Tipologia 300 Interessi attivi			
3.03.03.99.999	330399005 0 INTERESSI ATTIVI DA ALTRI SOGGETTI		100,00	100,00	6.307,10
Altri interessi attivi da altri soggetti					
Titolo 3 Entrate extratributarie		Tipologia 300 Interessi attivi			
3.03.03.99.999	330399010 0 INTERESSI ATTIVI DA MEF E CDP SU MUTUI NON EROGATI		20,00	20,00	20,00
Altri interessi attivi da altri soggetti					
Titolo 3 Entrate extratributarie		Tipologia 300 Interessi attivi			
3.05.01.01.999	350101020 0 RIMBORSI DIVERSI - DA ASSICURAZIONI PER SINISTRI		3.000,00	3.000,00	3.000,00
Altri indennizzi di assicurazione contro i danni					
Titolo 3 Entrate extratributarie		Tipologia 500 Rimborsi e altre entrate correnti			
7.01.01.01.001	710101005 0 ANTICIPAZIONE DI CASSA Ex Capitolo 51190.010		2.700.000,00	2.700.000,00	2.700.000,00
Anticipazioni da istituto tesoriere/cassiere					
Titolo 7 Anticipazioni da istituto tesoriere/cassiere		Tipologia 100 Anticipazioni da istituto tesoriere/cassiere			
9.01.99.01.001	919901015 0 ENTRATE A SEGUITO DI SPESE NON ANDATE A BUON FINE		10.000,00	10.000,00	10.000,00
Entrate a seguito di spese non andate a buon fine					
Titolo 9 Entrate per conto terzi e partite di giro		Tipologia 100 Entrate per partite di giro			
9.01.99.03.001	919903005 0 RIMBORSO ANTICIPAZIONI DI FONDI SERVIZIO ECONOMATO Ex Capitolo 600006.010		5.000,00	5.000,00	5.000,00
Rimborso di fondi economici e carte aziendali					
Titolo 9 Entrate per conto terzi e partite di giro		Tipologia 100 Entrate per partite di giro			
9.01.99.06.001	919906001 0 REINTEGRO INCASSI VINCOLATI A SPESE CORRENTI AI SENSI DELL'ART. 195 DEL TUEL		200.000,00	200.000,00	200.000,00
Destinazione incassi vincolati a spese correnti ai sensi dell'art. 195 del TUEL					
Titolo 9 Entrate per conto terzi e partite di giro		Tipologia 100 Entrate per partite di giro			

COMUNE DI CAGLI (PU)
Piano esecutivo di gestione 2021
ENTRATE

Codice di bilancio	Cap. Art. Descrizione	PREVISIONE 2021	PREVISIONE 2022	PREVISIONE 2023	PREVISIONE DI cassa
9.01.99.06.002 Reintegro incassi vincolati ai sensi dell'art. 195 del TUEL	919906002 0 REINTEGRO INCASSI VINCOLATI AI SENSI DELL'ART. 195 DEL TUEL	200.000,00	200.000,00	200.000,00	200.000,00
TITOLO 9 Entrate per conto terzi e partite di giro					
Tipologia 100 Entrate per partite di giro					
9.01.99.99.999 Altre entrate per partite di giro diverse	919999010 0 ENTRATE NON DI COMPETENZA DEL COMUNE (TARI-TASI_IMU.....)	20.000,00	20.000,00	20.000,00	20.000,00
TITOLO 9 Entrate per conto terzi e partite di giro					
Tipologia 100 Entrate per partite di giro					
9.01.99.99.999 Altre entrate per partite di giro diverse	919999015 0 ALTRE ENTRATE PER PARTITE DI GIRO DIVERSE	30.000,00	30.000,00	30.000,00	31.677,52
TITOLO 9 Entrate per conto terzi e partite di giro					
Tipologia 100 Entrate per partite di giro					
9.02.02.02.001 Trasferimenti da Regioni e province autonome per operazioni conto terzi	920202005 0 ENTRATE DA CONTRIBUTI REGIONALI DA EROGARE AD ALTRI SOGGETTI	30.000,00	30.000,00	30.000,00	30.000,00
TITOLO 9 Entrate per conto terzi e partite di giro					
Tipologia 200 Entrate per conto terzi					
9.01.01.02.001 Ritenute per scissione contabile IVA (split payment)	920501005 1 QUOTA IVA DA VERSARE ALL'ERARIO SU SERVIZI ISTITUZIONALI E COMMERCIALI	600.000,00	600.000,00	600.000,00	600.000,00
TITOLO 9 Entrate per conto terzi e partite di giro					
Tipologia 100 Entrate per partite di giro					
TOTALE RESPONSABILE 999905 SETTORE ECONOMICO		5.438.248,42	5.398.248,42	5.408.248,42	5.814.873,63
Responsabile 999906 UFFICIO TECNICO-MANUTENZIONE-URBANISTICA-PROGETTAZIONE					
2.01.01.01.001 Trasferimenti correnti da Ministeri	210101030 0 MINISTERO DI GIUSTIZIA- RIMBORSO SPESE GIUDICE DI PACE -EX CAP. 31040, 1-	1.535,23	1.535,23	1.535,23	7.676,15
TITOLO 2 Trasferimenti correnti					
Tipologia 101 Trasferimenti correnti da Amministrazioni pubbliche					
2.01.01.02.001 Trasferimenti correnti da Regioni e province autonome	210102050 0 REGIONE MARCHE - CONTRIBUTI DA DESTINARE A SERVIZI DI PROTEZIONE CIVILE	500,00	500,00	500,00	500,00
TITOLO 2 Trasferimenti correnti					
Tipologia 101 Trasferimenti correnti da Amministrazioni pubbliche					
2.01.01.02.001 Trasferimenti correnti da Regioni e province autonome	210102115 0 REGIONE MARCHE - CONTRIBUTO PER SISMA - C.A.S.	19.200,00	19.200,00	19.200,00	25.600,00
TITOLO 2 Trasferimenti correnti					
Tipologia 101 Trasferimenti correnti da Amministrazioni pubbliche					
Categoria 2 Trasferimenti correnti da Amministrazioni Locali					

COMUNE DI CAGLI (PU)
Piano esecutivo di gestione 2021
ENTRATE

Code di bilancio	Cap. Art. Descrizione	PREVISIONE 2021	PREVISIONE 2022	PREVISIONE 2023	PREVISIONI di cassa
2.01.01.02.005	210102405 0 UNIONE MONTANA CATRIA E NERONE - CONTRIBUTO GESTIONE MATTATOIO	0,00	0,00	0,00	5.000,00
Titolo 2 Trasferimenti correnti					
Tipologia 101 Trasferimenti correnti da Amministrazioni pubbliche					
3.01.02.01.033	310201010 0 DIRITTI DI SEGRETERIA - Ufficio Urbanistica	23.000,00	23.000,00	23.000,00	23.230,00
Titolo 3 Entrate extratributarie					
Tipologia 100 Vendita di beni e servizi e proventi derivanti dalla gestione dei beni					
3.01.02.01.999	310201070 0 PROVENTI ACQUEDOTTO COMUNALE (IVA COMPRESA - SERVIZIO RILEVANTE AGLI EFFETTI DELL'IVA) Ex Capitolo 30780.010	0,00	0,00	0,00	6.638,89
Titolo 3 Entrate extratributarie					
Tipologia 100 Vendita di beni e servizi e proventi derivanti dalla gestione dei beni					
3.01.02.01.999	310201075 0 SERVIZIO IDRICO - QUOTA TARIFFA SERVIZIO IMPIANTI DI DEPURAZIONE Ex Capitolo 30780.020	0,00	0,00	0,00	1.367,69
Titolo 3 Entrate extratributarie					
Tipologia 100 Vendita di beni e servizi e proventi derivanti dalla gestione dei beni					
3.01.02.01.999	310201080 0 MAGGIOR GETTITO DEPURAZIONE ANNO 99 Ex Capitolo 30780.025	0,00	0,00	0,00	2.747,89
Titolo 3 Entrate extratributarie					
Tipologia 100 Vendita di beni e servizi e proventi derivanti dalla gestione dei beni					
3.01.02.01.014	310201095 0 PROVENTI DAI SERVIZI CIMITERIALI Ex Capitolo 30840.010	21.000,00	21.000,00	21.000,00	22.900,00
Titolo 3 Entrate extratributarie					
Tipologia 100 Vendita di beni e servizi e proventi derivanti dalla gestione dei beni					
3.01.02.01.014	310201100 0 PROVENTI TRASPORTI FUNEBRI Ex Capitolo 30840.020	5.650,00	5.650,00	5.650,00	6.690,00
Titolo 3 Entrate extratributarie					
Tipologia 100 Vendita di beni e servizi e proventi derivanti dalla gestione dei beni					
3.01.02.01.007	310201115 0 PROVENTI MATTATOIO COMUNALE (IVA COMPRESA - SERVIZIO RILEVANTE AGLI EFFETTI DELL'IVA) Ex Capitolo 30860.010	0,00	0,00	0,00	5.981,01
Titolo 3 Entrate extratributarie					
Tipologia 100 Vendita di beni e servizi e proventi derivanti dalla gestione dei beni					
3.01.03.01.003	310301005 0 SOVRACCANONE SU CONCESSIONI ELETTRICHE Ex Capitolo 30880.010	13.100,00	13.100,00	13.100,00	13.100,00
Titolo 3 Entrate extratributarie					
Tipologia 100 Vendita di beni e servizi e proventi derivanti dalla gestione dei beni					
Tipologia 3 Proventi derivanti dalla gestione dei beni					

COMUNE DI CAGLI (PU)
Piano esecutivo di gestione 2021
ENTRATE

Codice di bilancio	Cap. Art. Descrizione	PREVISIONE 2021	PREVISIONE 2022	PREVISIONE 2023	PREVISIONE DI cassa
3.01.03.01.003	310301015 0 CONCESSIONE DI TAGLIO DI LEGNA DI BOSCO.				
	Proventi da concessioni su beni	6.490,99	6.490,99	6.490,99	9.420,80
TITOLO 3 Entrate extratributarie					
	Tipologia 100 Vendita di beni e servizi e proventi derivanti dalla gestione dei beni	Categoria 3 Proventi derivanti dalla gestione dei beni			
3.01.03.01.003	310301025 0 CONCESSIONE LOCULI CIMITERI COMUNALI				
	Proventi da concessioni su beni	5.000,00	5.000,00	5.000,00	15.325,00
TITOLO 3 Entrate extratributarie					
	Tipologia 100 Vendita di beni e servizi e proventi derivanti dalla gestione dei beni	Categoria 3 Proventi derivanti dalla gestione dei beni			
3.01.03.02.002	310302005 0 FITTI REALI DI FABBRICATI Ex Capitolo 30960.030				
	Locazioni di altri beni immobili	71.232,22	71.232,22	71.232,22	178.725,91
TITOLO 3 Entrate extratributarie					
	Tipologia 100 Vendita di beni e servizi e proventi derivanti dalla gestione dei beni	Categoria 3 Proventi derivanti dalla gestione dei beni			
3.01.03.02.001	310302010 0 PROVENTI DEI BENI TRASFERITI EX IPAB - ORFANOTROFIO FEMMINILE EX Capitolo 30960.040				
	Fitti di terreni e diritti di sfruttamento di giacimenti e risorse naturali	0,00	0,00	0,00	3.275,75
TITOLO 3 Entrate extratributarie					
	Tipologia 100 Vendita di beni e servizi e proventi derivanti dalla gestione dei beni	Categoria 3 Proventi derivanti dalla gestione dei beni			
3.01.03.02.001	310302015 0 FITTI REALI DIVERSI Ex Capitolo 30960.020				
	Fitti di terreni e diritti di sfruttamento di giacimenti e risorse naturali	66.655,19	66.655,19	66.655,19	143.704,38
TITOLO 3 Entrate extratributarie					
	Tipologia 100 Vendita di beni e servizi e proventi derivanti dalla gestione dei beni	Categoria 3 Proventi derivanti dalla gestione dei beni			
3.04.02.03.002	340203005 0 MARCHE MULTISERVIZI- DISTRIBUZIONE DIVIDENDI				
	Entrate derivanti dalla distribuzione di dividendi da altre imprese partecipate non incluse in amministrazioni pubbliche	32.000,00	32.000,00	32.000,00	48.000,00
TITOLO 3 Entrate extratributarie					
	Tipologia 400 Altre entrate da redditi da capitale	Categoria 2 Entrate derivanti dalla distribuzione di dividendi			
3.05.02.03.005	350203055 0 ATO - AUTORITA' DI AMBITO TERRITORIALE OTTIMALE N° 1 CONTRIBUTO Ex Capitolo 31040.060				
	Entrate da rimborsi, recuperi e restituzioni di somme non dovute o incassate in eccesso da imprese	2.638,76	2.638,76	2.638,76	5.277,52
TITOLO 3 Entrate extratributarie					
	Tipologia 600 Rimborsi e altre entrate correnti	Categoria 2 Rimborsi in entrata			
3.05.02.03.005	360203060 0 COMPARTICIPAZIONE GESTIONE CICLO INTEGRA TO ACQUA - RIMBORSO MUTUI Ex Capitolo 31040.090				
	Entrate da rimborsi, recuperi e restituzioni di somme non dovute o incassate in eccesso da imprese	11.289,12	11.289,12	11.289,12	33.867,37
TITOLO 3 Entrate extratributarie					
	Tipologia 600 Rimborsi e altre entrate correnti	Categoria 2 Rimborsi in entrata			

COMUNE DI CAGLI (PU)
Piano esecutivo di gestione 2021
ENTRATE

Codice di bilancio	Cap. Art. Descrizione	PREVISIONE 2021	PREVISIONE 2022	PREVISIONE 2023	PREVISIONE di cassa
3.05.99.02.001	Fondi incentivi al personale (art. 113 del d.lgs. 50/2016) (dal 2020)	5.000,00	5.000,00	5.000,00	5.000,00
Titolo 3 Entrate extratributarie					
Tipologia 500 Rimborsi e altre entrate correnti		Categoria 99 Altre entrate correnti n.a.c.			
3.05.99.99.999	Altre entrate correnti n.a.c.	7.900,00	7.900,00	7.900,00	24.163,82
Titolo 3 Entrate extratributarie					
Tipologia 500 Rimborsi e altre entrate correnti		Categoria 99 Altre entrate correnti n.a.c.			
3.05.99.99.999	Altre entrate correnti n.a.c.	271.878,23	271.878,23	271.878,23	1.359.391,15
Titolo 3 Entrate extratributarie					
Tipologia 500 Rimborsi e altre entrate correnti		Categoria 99 Altre entrate correnti n.a.c.			
3.05.99.99.999	Altre entrate correnti n.a.c.	229.809,00	229.809,00	229.809,00	400.447,70
Titolo 3 Entrate extratributarie					
Tipologia 500 Rimborsi e altre entrate correnti		Categoria 99 Altre entrate correnti n.a.c.			
3.05.99.99.999	Altre entrate correnti n.a.c.	28.000,00	28.000,00	28.000,00	69.763,72
Titolo 3 Entrate extratributarie					
Tipologia 500 Rimborsi e altre entrate correnti		Categoria 99 Altre entrate correnti n.a.c.			
4.02.01.01.002	Contributi agli investimenti da Ministero dell'Istruzione - Istituzioni Scolastiche	0,00	0,00	0,00	100.000,00
Titolo 4 Entrate in conto capitale					
Tipologia 200 Contributi agli investimenti		Categoria 1 Contributi agli investimenti da amministrazioni pubbliche			
4.02.01.01.001	Contributi agli investimenti da Ministeri	0,00	0,00	0,00	40.000,00
Titolo 4 Entrate in conto capitale					
Tipologia 200 Contributi agli investimenti		Categoria 1 Contributi agli investimenti da amministrazioni pubbliche			
4.02.01.01.002	Contributi agli investimenti da Ministero dell'Istruzione - Ministero dell'Istruzione - Istituzioni Scolastiche	0,00	0,00	0,00	28.000,00
Titolo 4 Entrate in conto capitale					
Tipologia 200 Contributi agli investimenti		Categoria 1 Contributi agli investimenti da amministrazioni pubbliche			
4.02.01.01.001	Contributi agli investimenti da Ministeri	140.000,00	0,00	0,00	245.000,00
Titolo 4 Entrate in conto capitale					
Tipologia 200 Contributi agli investimenti		Categoria 1 Contributi agli investimenti da amministrazioni pubbliche			
4.02.01.01.001	Contributi agli investimenti da Ministeri	35.166,00	0,00	0,00	35.166,00

COMUNE DI CAGLI (PU)
Piano esecutivo di gestione 2021
ENTRATE

Codice di bilancio	Cap. Art. Descrizione	PREVISIONE 2021	PREVISIONE 2022	PREVISIONE 2023	PREVISIONE DI cassa
Titolo 4 Entrate in conto capitale					
Tipologia 200 Contributi agli investimenti					
Categoria 1 Contributi agli investimenti da amministrazioni pubbliche					
4.02.01.02.005 Contributi agli investimenti da Unioni di Comuni	420102005 0 UNIONE MONTANA CATRIA E NERONE -CONTRIBUTO REALIZZAZIONE IMPIANTO ELETTRICO DEPOSITI EMERGENZA IDRICA	0,00	0,00	0,00	6.304,62
Titolo 4 Entrate in conto capitale					
Tipologia 200 Contributi agli investimenti					
Categoria 1 Contributi agli investimenti da amministrazioni pubbliche					
4.02.01.02.005 Contributi agli investimenti da Unioni di Comuni	420102007 0 UNIONE MONTANA CATRIA E NERONE - CONTRIBUTO REALIZZAZIONEPROGRAMMA SPERIMENTALE NAZIONALE DI MOBILITA' SOSTENIBILE	0,00	0,00	0,00	35.887,05
Titolo 4 Entrate in conto capitale					
Tipologia 200 Contributi agli investimenti					
Categoria 1 Contributi agli investimenti da amministrazioni pubbliche					
4.02.01.02.005 Contributi agli investimenti da Unioni di Comuni	420102008 0 UNIONE MONTANA CATRIA E NERONE - CONTRIBUTO REALIZZAZIONE INTERVENTI FONDI FERS - PSR -	0,00	0,00	0,00	244.163,00
Titolo 4 Entrate in conto capitale					
Tipologia 200 Contributi agli investimenti					
Categoria 1 Contributi agli investimenti da amministrazioni pubbliche					
4.02.01.02.001 Contributi agli investimenti da Regioni e province autonome	420102015 0 REGIONE MARCHE - CONTRIBUTO PER EDIFICI SCOLASTICI - vedi cap. 4201.02.015	3.700.000,00	0,00	0,00	3.700.000,00
Titolo 4 Entrate in conto capitale					
Tipologia 200 Contributi agli investimenti					
Categoria 1 Contributi agli investimenti da amministrazioni pubbliche					
4.02.01.01.002 Contributi agli investimenti da Ministero dell'Istruzione - Istituzioni Scolastiche	420102017 0 MINISTERO DELL'ISTRUZIONE - CONTRIBUTO PER MANUTENZIONE STRAORDINARIA SCUOLE MATERNE	0,00	0,00	0,00	362.847,23
Titolo 4 Entrate in conto capitale					
Tipologia 200 Contributi agli investimenti					
Categoria 1 Contributi agli investimenti da amministrazioni pubbliche					
4.02.01.02.001 Contributi agli investimenti da Regioni e province autonome	420102018 0 REGIONE MARCHE - CONTRIBUTO MANUTENZIONE PALAZZO PUBBLICO	0,00	0,00	0,00	9.561,21
Titolo 4 Entrate in conto capitale					
Tipologia 200 Contributi agli investimenti					
Categoria 1 Contributi agli investimenti da amministrazioni pubbliche					
4.02.03.02.001 Contributi agli investimenti da altre imprese partecipate	420302005 0 NATURA AMBIENTE SRL - CONTRIBUTO POTENZIAMENTO CENTRO RACCOLATA DIFFERENZIATA LOC.SMIRRA	0,00	0,00	0,00	26.862,00
Titolo 4 Entrate in conto capitale					
Tipologia 200 Contributi agli investimenti					
Categoria 3 Contributi agli investimenti da imprese					
4.02.03.03.999 Contributi agli investimenti da altre imprese	420303015 0 A.A.T.O. - CONTRIBUTO VALORIZZAZIONE RISORSE IDRICHE - vedi cap. spesa n. 0904.22.700	0,00	0,00	0,00	20.000,00
Titolo 4 Entrate in conto capitale					
Tipologia 200 Contributi agli investimenti					
Categoria 3 Contributi agli investimenti da imprese					
4.02.03.03.999 Contributi agli investimenti da altre imprese	420303016 0 A.A.T.O. - contributi vari	0,00	0,00	0,00	22.999,96
Titolo 4 Entrate in conto capitale					
Tipologia 200 Contributi agli investimenti					
Categoria 3 Contributi agli investimenti da imprese					

COMUNE DI CAGLI (PU)
Piano esecutivo di gestione 2021
ENTRATE

Codice di bilancio	Cap. Art. Descrizione	PREVISIONE 2021	PREVISIONE 2022	PREVISIONE 2023	PREVISIONE di cassa
4.02.05.99.000	Altri contributi agli investimenti dall'Unione Europea				
	420599010 0 GAL MONTEFELTRO - CONTRIBUTO PER TEATRO STRUTTURE AMOVIBILI DOM.N41053 (CAP_USCITA 50222701)	0,00	0,00	0,00	76.812,12
TITOLO 4 Entrate in conto capitale		Categoria 5 Contributi agli investimenti dall'Unione Europea e dal Resto del Mondo			
	420599012 0 GAL MONTEFELTRO - CONTRIBUTO PER PROGRAMMA SVILUPPO RURALE	0,00	0,00	0,00	29.935,96
TITOLO 4 Entrate in conto capitale		Categoria 5 Contributi agli investimenti dall'Unione Europea e dal Resto del Mondo			
4.02.05.99.999	Altri contributi agli investimenti dall'Unione Europea				
	420599015 0 GAL MONTEFELTRO - CONTRIBUTO PER SVILUPPO TURISMO	61.336,88	0,00	0,00	61.336,88
TITOLO 4 Entrate in conto capitale		Categoria 5 Contributi agli investimenti dall'Unione Europea e dal Resto del Mondo			
4.02.05.99.999	Altri contributi agli investimenti dall'Unione Europea				
	420599020 0 GAL MONTEFELTRO - CONTRIBUTO PER PROGETTO SENTIERI D'ACQUA	76.803,06	0,00	0,00	76.803,06
TITOLO 4 Entrate in conto capitale		Categoria 5 Contributi agli investimenti dall'Unione Europea e dal Resto del Mondo			
4.03.10.02.001	Altri trasferimenti in conto capitale da Regioni e province autonome				
	431002045 0 REGIONE MARCHE - CRISI SISMICA CHIESA S.MARIA DELLE STELLE 2° STRALCIO CAP.S. 20502-185 Ex Capitolo 41120.135	0,00	0,00	0,00	174.687,43
TITOLO 4 Entrate in conto capitale		Categoria 10 Altri trasferimenti in conto capitale da amministrazioni pubbliche			
4.03.10.02.001	Altri trasferimenti in conto capitale da Regioni e province autonome				
	431002050 0 REGIONE MARCHE - CONTRIBUTO CRISI SISMICA CHIESA S.CHIARA	0,00	0,00	0,00	72.226,98
TITOLO 4 Entrate in conto capitale		Categoria 10 Altri trasferimenti in conto capitale da amministrazioni pubbliche			
4.03.10.02.001	Altri trasferimenti in conto capitale da Regioni e province autonome				
	431002060 0 REGIONE MARCHE CONTRIBUTO CRISI SISMICAART.8 L. 61 - CHIESA S.ANDREA	0,00	0,00	0,00	9.793,67
TITOLO 4 Entrate in conto capitale		Categoria 10 Altri trasferimenti in conto capitale da amministrazioni pubbliche			
4.03.10.02.001	Altri trasferimenti in conto capitale da Regioni e province autonome				
	431002065 0 REGIONE MARCHE- CONTRIBUTO LAVORI PORTA MASSARA - CRISI SISMICA	0,00	0,00	0,00	164.468,94

COMUNE DI CAGLI (PU)
Piano esecutivo di gestione 2021
ENTRATE

Codice di bilancio	Cap. Art. Descrizione	PREVISIONE 2021	PREVISIONE 2022	PREVISIONE 2023	PREVISIONE di cassa
Titolo 4 Entrate in conto capitale					
Tipologia 300 Altri trasferimenti in conto capitale					
Categoria 10 Altri trasferimenti in conto capitale da amministrazioni pubbliche					
4.03.10.02.001	Altri trasferimenti in conto capitale da Regioni e province autonome	0,00	0,00	0,00	5.629,48
Tipologia 300 Altri trasferimenti in conto capitale					
Categoria 10 Altri trasferimenti in conto capitale da amministrazioni pubbliche					
4.04.01.08.999	Alienazione di altri beni immobili n.a.c.	150.000,00	0,00	0,00	150.200,00
Tipologia 400 Entrate da alienazione di beni materiali e immateriali					
Categoria 1 Alienazione di beni materiali					
4.05.01.01.001	Permessi di costruire	74.806,11	80.000,00	80.000,00	77.713,88
Tipologia 500 Altre entrate in conto capitale					
Categoria 1 Permessi di costruire					
6.03.01.04.003	Accensione mutui e altri finanziamenti a medio lungo termine da Cassa Depositi e Prestiti - SPA	939.500,00	0,00	0,00	939.500,00
Tipologia 300 Accensione mutui e altri finanziamenti a medio lungo termine					
Categoria 1 Finanziamenti a medio lungo termine					
9.02.01.02.001	Rimborso per acquisto di servizi per conto di terzi	0,00	0,00	0,00	1.239,50
Tipologia 200 Entrate per conto terzi e partite di giro					
Categoria 1 Rimborso per acquisto di beni e servizi per conto terzi					
TOTALE RESPONSABILE 999906 UFFICIO TECNICO-MANUTENZIONE-URBANISTICA-PROGETTAZIONE		5.999.490,79	901.878,74	901.878,74	9.135.155,83
TOTALE GENERALE		18.298.126,28	12.283.430,74	11.997.282,74	27.322.769,33

COMUNE DI CAGLI (PU)
Piano esecutivo di gestione 2021
SPESE

Codice di bilancio	Cap. Art. Descrizione	PREVISIONE 2021	PREVISIONE 2022	PREVISIONE 2023	PREVISIONE di C8899
Responsabile 0					
00.00-0.00.00.00.000	2 0 DISAVANZO PER ETRADEFICIT DA RECUPERARE IN 15 ANNI	40.637,32	40.637,32	40.637,32	0,00
Missione 0	Programma 0		Macroaggregato 0		
TOTALE RESPONSABILE 0		40.637,32	40.637,32	40.637,32	0,00
Responsabile 999901 AFFARI ISTITUZIONALI SERVIZI DEMOGRAFICI					
01.01-1.03.01.02.000	10113118 0 ACQUISTO BENI PER SPESE DI RAPPRESENTANZA	70,00	70,00	70,00	137,71
Missione 1	Programma 1		Macroaggregato 3		
01.01-1.03.01.02.000	10113119 0 ACQUISTO BENI PER FESTE NAZIONALI, SOLENNITA' CIVILI E MANIFESTAZIONI DI PUBBLICO INTERESSE Ex Capitolo 10101.210	950,00	950,00	950,00	1.440,50
Missione 1	Programma 1		Macroaggregato 3		
01.01-1.03.01.02.000	10113120 0 ACQUISTO BENI PER SPESE FUNZIONAMENTO CONSIGLIO COMUNALE Ex Capitolo 10101.214	200,00	200,00	200,00	200,00
Missione 1	Programma 1		Macroaggregato 3		
01.01-1.03.02.01.002	10113141 0 ONERI FINANZIARI PER ASSENZA LAVORO AMMINISTRATORI Ex Capitolo 10101.350	5.500,00	4.000,00	4.000,00	11.282,70
Missione 1	Programma 1		Macroaggregato 3		
01.01-1.03.02.01.001	10113145 0 INDENNITA' DI PRESENZA AI CONSIGLIERI COMUNALI Ex Capitolo 10101.330	600,00	500,00	500,00	698,93
Missione 1	Programma 1		Macroaggregato 3		
01.01-1.03.02.01.002	10113150 0 INDENNITA DI MISSIONE E RIMBORSO SPESE AGLI AMMINISTRATORI Ex Capitolo 10101.340	800,00	800,00	800,00	2.779,60
Missione 1	Programma 1		Macroaggregato 3		
01.01-1.03.02.02.999	10113152 0 SPESE DI RAPPRESENTANZA - PRESTAZIONE DI SERVIZIO -soggetto taglio Ex Capitolo 10101.310	200,00	200,00	200,00	200,00
Missione 1	Programma 1		Macroaggregato 3		
01.01-1.03.02.02.999	10113159 0 PRESTAZIONI DI SERVIZIO PER FESTE NAZIONALI SOLENNITA' CIVILI-	300,00	200,00	300,00	300,00
Missione 1	Programma 1		Macroaggregato 3		

COMUNE DI CAGLI (PU)
Piano esecutivo di gestione 2021
SPESE

Codice di bilancio	Cap. Art. Descrizione	PREVISIONE 2021	PREVISIONE 2022	PREVISIONE 2023	PREVISIONE DI CASSA
01.01-1.04.01.02.005	10114327 0 CONTRIBUTI ALLA UNIONE MONTANA DEL CATRIA E NERONE Ex Capitolo 10101.510	19.000,00	19.000,00	19.000,00	78.137,36
	Missione 1 Servizi istituzionali, generali e di gestione			Macroaggregato 4 Trasferimenti correnti	
	Programma 1 Organi istituzionali				
	Titolo 1 Spese correnti				
01.02-1.02.01.02.001	10212071 0 IMPOSTA DI REGISTRO SERVIZI GENERALI	1.200,00	800,00	800,00	1.200,00
	Missione 1 Servizi istituzionali, generali e di gestione			Macroaggregato 2 Imposta e tasse a carico dell'ente	
	Programma 2 Segreteria generale				
	Titolo 1 Spese correnti				
01.02-1.03.02.05.003	10213184 0 ABBONAMENTO ANCITELI Ex Capitolo 10102.340	1.129,84	1.129,84	1.129,84	1.129,84
	Missione 1 Servizi istituzionali, generali e di gestione			Macroaggregato 3 Acquisto di beni e servizi	
	Programma 2 Segreteria generale				
	Titolo 1 Spese correnti				
01.02-1.03.02.11.008	10213221 0 SPESE PER UFFICIO PROCEDIMENTI DISCIPLINARI	500,00	1.200,00	1.200,00	1.542,70
	Missione 1 Servizi istituzionali, generali e di gestione			Macroaggregato 3 Acquisto di beni e servizi	
	Programma 2 Segreteria generale				
	Titolo 1 Spese correnti				
01.02-1.03.02.13.004	10213231 0 SPESE GENERALI FUNZIONAMENTO UFFICI- RILEGATURE ATTI - TRASCRIZIONE SEDUTE CC Ex Capitolo 10102.310	1.900,00	1.900,00	1.900,00	3.407,31
	Missione 1 Servizi istituzionali, generali e di gestione			Macroaggregato 3 Acquisto di beni e servizi	
	Programma 2 Segreteria generale				
	Titolo 1 Spese correnti				
01.02-1.03.02.16.000	10213257 0 SPESE PUBBLICAZ. E NOTARILI CONTRATTUALI CARICO DEL COMUNE Ex Capitolo 10102.330	1.000,00	1.000,00	1.000,00	1.660,28
	Missione 1 Servizi istituzionali, generali e di gestione			Macroaggregato 3 Acquisto di beni e servizi	
	Programma 2 Segreteria generale				
	Titolo 1 Spese correnti				
01.02-1.03.02.19.001	10213271 0 ASSISTENZA SOFTWARE CONTRATTI Ex Capitolo 10102.340	470,00	470,00	470,00	470,00
	Missione 1 Servizi istituzionali, generali e di gestione			Macroaggregato 3 Acquisto di beni e servizi	
	Programma 2 Segreteria generale				
	Titolo 1 Spese correnti				
01.02-1.03.02.19.007	10213274 0 AMMINISTRAZIONE PROVINCIALE - ADESIONE CENTRO SERVIZI	3.685,00	3.685,00	3.685,00	6.848,00
	Missione 1 Servizi istituzionali, generali e di gestione			Macroaggregato 3 Acquisto di beni e servizi	
	Programma 2 Segreteria generale				
	Titolo 1 Spese correnti				
01.02-1.03.02.19.007	10213275 0 APPLICAZIONE REGOLAMENTO PRIVACY - INDIVIDUAZIONE RDP - DPO	1.280,00	1.280,00	1.280,00	1.280,00
	Missione 1 Servizi istituzionali, generali e di gestione			Macroaggregato 3 Acquisto di beni e servizi	
	Programma 2 Segreteria generale				
	Titolo 1 Spese correnti				
01.02-1.03.02.99.003	10213280 0 CONTRIBUTI ASSOCIATIVI - LEGA AUTONOME. Ex Capitolo 10102.510	425,00	425,00	425,00	425,00
	Missione 1 Servizi istituzionali, generali e di gestione			Macroaggregato 3 Acquisto di beni e servizi	
	Programma 2 Segreteria generale				
	Titolo 1 Spese correnti				
01.02-1.03.02.99.003	10213282 0 QUOTE ASSOCIATIVE: ANCI - UNCEM - ANPCI - Ex Capitolo 10102.510	2.620,00	2.620,00	2.620,00	2.620,00
	Missione 1 Servizi istituzionali, generali e di gestione			Macroaggregato 3 Acquisto di beni e servizi	
	Programma 2 Segreteria generale				
	Titolo 1 Spese correnti				

COMUNE DI CAGLI (PU)
Piano esecutivo di gestione 2021
SPESE

Codice di bilancio	Cap. Art. Descrizione	PREVISIONE 2021	PREVISIONE 2022	PREVISIONE 2023	PREVISIONE DI CASSA
01.02-1.04.01.02.003	10214324 0 INIZIATIVE IN CONVENZIONE ALTRI ENTI				
Trasferimenti correnti a Comuni		0,00	0,00	0,00	74.730,00
Missione 1 Servizi istituzionali, generali e di gestione	Programma 2 Segreteria generale				
	Titolo 1 Spese correnti				
	Macroaggregato 4 Trasferimenti correnti				
01.02-1.04.01.02.005	10214332 0 REGIONE MARCHE - CONVENZIONE PER CONSERVAZIONE DOCUMENTI INFORMATICI TRAMITE UNIONE MONTANA				
Trasferimenti correnti a Unioni di Comuni		0,00	0,00	0,00	1.000,00
Missione 1 Servizi istituzionali, generali e di gestione	Programma 2 Segreteria generale				
	Titolo 1 Spese correnti				
	Macroaggregato 4 Trasferimenti correnti				
01.02-2.02.01.06.001	10222950 0 ACQUISTO MACCHINE PER UFFICIO SEGRETERIA/ PROTOCOLLO				
Macchine per ufficio		700,00	0,00	0,00	700,00
Missione 1 Servizi istituzionali, generali e di gestione	Programma 2 Segreteria generale				
	Titolo 2 Spese in conto capitale				
	Macroaggregato 2 Investimenti fissi lordi e acquisto di terreni				
01.07-1.01.01.01.003	10711005 0 COMPENSO AL PERSONALE PER LAVORO STRAORDINARIO ELEZIONI STRAORDINARIO PER IL PERSONALE A TEMPO INDETERMINATO				
Strordinario per il personale a tempo indeterminato		0,00	0,00	0,00	5.741,35
Missione 1 Servizi istituzionali, generali e di gestione	Programma 7 Elezioni e consultazioni popolari - Anagrafe e stato civile				
	Titolo 1 Spese correnti				
	Macroaggregato 1 Redditi da lavoro dipendente				
01.07-1.01.02.01.001	10711006 0 CONTRIBUTI AL PERSONALE PER LAVORO STRAORDINARIO ELEZIONI CONTRIBUTI obbligatori per il personale				
Contributi obbligatori per il personale		0,00	0,00	0,00	1.491,48
Missione 1 Servizi istituzionali, generali e di gestione	Programma 7 Elezioni e consultazioni popolari - Anagrafe e stato civile				
	Titolo 1 Spese correnti				
	Macroaggregato 1 Redditi da lavoro dipendente				
01.07-1.02.01.01.001	10712062 0 IRAP SU COMPENSO LAVORO STRAORDINARIO ELEZIONI				
Imposta regionale sulle attività produttive (IRAP)		0,00	0,00	0,00	569,21
Missione 1 Servizi istituzionali, generali e di gestione	Programma 7 Elezioni e consultazioni popolari - Anagrafe e stato civile				
	Titolo 1 Spese correnti				
	Macroaggregato 2 Imposte e tasse a carico dell'ente				
01.07-1.03.01.01.001	10713100 0 ABBONAMENTI SERVIZIO ANAGRAFE E STATO CIVILE Ex Capitolo 10107.210				
Giornali e riviste		900,00	900,00	900,00	900,00
Missione 1 Servizi istituzionali, generali e di gestione	Programma 7 Elezioni e consultazioni popolari - Anagrafe e stato civile				
	Titolo 1 Spese correnti				
	Macroaggregato 3 Acquisto di beni e servizi				
01.07-1.03.01.02.001	10713110 0 MANIFESTI SERVIZIO ANAGRAFE E STATO CIVILE Ex Capitolo 10107.210				
Carta, cancelleria e stampati		150,00	150,00	150,00	150,00
Missione 1 Servizi istituzionali, generali e di gestione	Programma 7 Elezioni e consultazioni popolari - Anagrafe e stato civile				
	Titolo 1 Spese correnti				
	Macroaggregato 3 Acquisto di beni e servizi				
01.07-1.03.01.02.014	10713116 0 SERVIZIO ANAGRAFE E STATO CIVILE ACQUISTO STAMPATI SPECIFICI Ex Capitolo 10107.210				
Stampati specialistici		850,00	850,00	850,00	850,00
Missione 1 Servizi istituzionali, generali e di gestione	Programma 7 Elezioni e consultazioni popolari - Anagrafe e stato civile				
	Titolo 1 Spese correnti				
	Macroaggregato 3 Acquisto di beni e servizi				
01.07-1.03.02.01.007	10713146 0 SPESE PER COMMISSIONI - CECI E CEC Ex Capitolo 10107.310				
Commissioni elettorali		350,00	350,00	350,00	754,28
Missione 1 Servizi istituzionali, generali e di gestione	Programma 7 Elezioni e consultazioni popolari - Anagrafe e stato civile				
	Titolo 1 Spese correnti				
	Macroaggregato 3 Acquisto di beni e servizi				

COMUNE DI CAGLI (PU)
Piano esecutivo di gestione 2021
SPESE

Codice di bilancio	Cap. Art. Descrizione	PREVISIONE 2021	PREVISIONE 2022	PREVISIONE 2023	PREVISIONE di cassa
Missione 1 Servizi istituzionali, generali e di gestione					
Programma 7 Elezioni e consultazioni popolari - Anagrafe e stato civile		Macroaggregato 3 Acquisto di beni e servizi			
01.07-1.03.02.99.003	10713281 0 QUOTA ASSOCIATIVA ANUSCA Quote di associazioni	140,00	140,00	140,00	140,00
Missione 1 Servizi istituzionali, generali e di gestione					
Programma 7 Elezioni e consultazioni popolari - Anagrafe e stato civile		Macroaggregato 3 Acquisto di beni e servizi			
01.07-1.04.01.01.001	10714300 0 QUOTA DA RIMBORSARE ALLO STATO PER CARTE D'IDENTITA' ELETTRONICHE Trasferimenti connessi a Ministeri	16.790,00	16.790,00	16.790,00	24.933,15
Missione 1 Servizi istituzionali, generali e di gestione					
Programma 7 Elezioni e consultazioni popolari - Anagrafe e stato civile		Macroaggregato 4 Trasferimenti connessi			
01.08-1.01.01.01.002	10811010 0 COMPETENZE PER INDAGINE STATISTICHE Voci stipendiali corrisposte al personale a tempo indeterminato	1.500,00	1.500,00	1.500,00	1.531,74
Missione 1 Servizi istituzionali, generali e di gestione					
Programma 8 Statistica e sistemi informativi		Macroaggregato 1 Risorse da lavoro dipendente			
01.08-1.01.02.01.001	10811015 0 CONTRIBUTI AL PERSONALE SU INDAGINI STATISTICHE Contributi obbligatori per il personale	357,00	357,00	357,00	364,56
Missione 1 Servizi istituzionali, generali e di gestione					
Programma 8 Statistica e sistemi informativi		Macroaggregato 1 Risorse da lavoro dipendente			
01.08-1.02.01.01.001	10812010 0 IRAP - SU INDAGINI STATISTICHE Imposta regionale sulle attivita' produttive (IRAP)	128,00	128,00	128,00	190,91
Missione 1 Servizi istituzionali, generali e di gestione					
Programma 8 Statistica e sistemi informativi		Macroaggregato 2 Imposte e tasse a carico dell'ente			
01.08-1.02.01.01.001	10812011 0 IRAP RILEVATORI ESTERNI SU INDAGINI STATISTICHE Imposta regionale sulle attivita' produttive (IRAP)	1.122,00	0,00	0,00	1.167,44
Missione 1 Servizi istituzionali, generali e di gestione					
Programma 8 Statistica e sistemi informativi		Macroaggregato 2 Imposte e tasse a carico dell'ente			
01.08-1.03.02.99.000	10813300 0 CENSIMENTO PERMANENTE DELLA POPOLAZIONE RESIDENTE - CORRISPETTIVO RILEVATORI ESTERNI Altri servizi	10.980,00	17.500,00	17.000,00	10.980,00
Missione 1 Servizi istituzionali, generali e di gestione					
Programma 8 Statistica e sistemi informativi		Macroaggregato 3 Acquisto di beni e servizi			
01.08-1.03.02.99.000	10813301 0 NUOVA INDAGINE ISTAT - CORRISPETTIVO RILEVATORI ESTERNI Altri servizi	1.200,00	0,00	0,00	1.734,56
Missione 1 Servizi istituzionali, generali e di gestione					
Programma 8 Statistica e sistemi informativi		Macroaggregato 3 Acquisto di beni e servizi			
01.11-1.03.02.11.006	11113222 0 SPESE PER LITI, ARBITRAGGI, RISARCIMENTI A TUTELA RAGIONI DEL COMUNE Patrocinio legale Ex Capitolo 10102.345	30.000,00	20.000,00	20.000,00	108.857,44
Missione 1 Servizi istituzionali, generali e di gestione					
Programma 11 Altri servizi generali		Macroaggregato 3 Acquisto di beni e servizi			
01.11-1.03.02.99.005	11113257 0 compenso e rimborso spese commissione concorso Spese per commissioni e comitati dell'Ente	2.000,00	0,00	0,00	2.000,00
Missione 1 Servizi istituzionali, generali e di gestione					
Programma 11 Altri servizi generali		Macroaggregato 3 Acquisto di beni e servizi			

COMUNE DI CAGLI (PU)
Piano esecutivo di gestione 2021
SPESE

Codice di bilancio	Cap. Art. Descrizione	PREVISIONE 2021	PREVISIONE 2022	PREVISIONE 2023	PREVISIONE DI CASSA
12.09-1.03.02.99.000	120913284 0 SERVIZIO RECUPERO SALME Ex Capitolo 11005.340 Altri servizi	500,00	500,00	500,00	500,00
Missione 12 - Diritti sociali, politiche sociali e famiglia					
Programma 9 - Servizio necroscopico e omiliariale					
Titolo 1 - Spese correnti					
Macroaggregato 3 - Acquisto di beni e servizi					
TOTALE RESPONSABILE 999901.AFFARI ISTITUZIONALI SERVIZI DEMOGRAFICI		109.496,84	99.064,84	99.194,84	365.236,05
Responsabile 999902 TRIBUTI PERSONALE					
01.01-1.01.01.01.006	10111006 0 STAFF DEL SINDACO - ART. 90 Voci stipendiali corrisposte al personale a tempo determinato	10.977,62	10.977,62	10.977,62	11.009,08
Missione 1 - Servizi istituzionali, generali e di gestione					
Programma 1 - Organi istituzionali					
Titolo 1 - Spese correnti					
Macroaggregato 1 - Redditi da lavoro dipendente					
01.01-1.02.01.01.001	10112060 0 IRAP - IMPOSTA REGIONALE ATTIVITA' PRODUTTIVE - AMMINISTRATORI D.LGS 15.12.97 N. 446 Ex Capitolo 10101.710 Imposta regionale sulle attività produttive (IRAP)	6.960,00	6.960,00	6.960,00	7.220,03
Missione 1 - Servizi istituzionali, generali e di gestione					
Programma 1 - Organi istituzionali					
Titolo 1 - Spese correnti					
Macroaggregato 2 - Imposte e tasse a carico dell'ente					
01.01-1.03.02.01.001	10113140 0 INDENNITA DI CARICA AL SINDACO ED AGLI ASSESSORI COMUNALI Ex Capitolo 10101.320 Organi istituzionali dell'amministrazione - Indennità	76.283,34	60.932,50	60.932,50	78.853,52
Missione 1 - Servizi istituzionali, generali e di gestione					
Programma 1 - Organi istituzionali					
Titolo 1 - Spese correnti					
Macroaggregato 3 - Acquisto di beni e servizi					
01.02-1.01.01.01.001	10211001 0 - SERVIZI GENERALI - ARRETRATI AL PERSONALE - Arretrati per anni precedenti corrisposti al personale a tempo indeterminato	7.940,18	8.694,24	8.694,24	7.940,18
Missione 1 - Servizi istituzionali, generali e di gestione					
Programma 2 - Segreteria generale					
Titolo 1 - Spese correnti					
Macroaggregato 1 - Redditi da lavoro dipendente					
01.02-1.01.01.01.002	10211002 0 - SERVIZI GENERALI - STIPENDI AL PERSONALE - Voci stipendiali corrisposte al personale a tempo indeterminato	255.416,83	260.515,69	260.515,69	333.849,95
Missione 1 - Servizi istituzionali, generali e di gestione					
Programma 2 - Segreteria generale					
Titolo 1 - Spese correnti					
Macroaggregato 1 - Redditi da lavoro dipendente					
01.02-1.01.01.01.003	10211003 0 - SERVIZI GENERALI - COMPENSI AL PERSONALE PER LAVORO STRAORDINARIO Ex Capitolo 10102.130 Straordinario per il personale a tempo indeterminato	3.854,16	3.854,16	3.854,16	7.841,89
Missione 1 - Servizi istituzionali, generali e di gestione					
Programma 2 - Segreteria generale					
Titolo 1 - Spese correnti					
Macroaggregato 1 - Redditi da lavoro dipendente					
01.02-1.01.01.01.004	10211004 0 Segreteria Generale - FONDO PER LE POLITICHE DI SVILUPPO DELLE RISORSE UMANE E PER LA PRODUTTIVITA' ART.15 PREINTESA 1998-2001 Indennità ed altri compensi, esclusi i rimborsi spesa per missione, corrisposti al personale a tempo indeterminato	3.300,12	3.300,12	3.300,12	8.153,12
Missione 1 - Servizi istituzionali, generali e di gestione					
Programma 2 - Segreteria generale					
Titolo 1 - Spese correnti					
Macroaggregato 1 - Redditi da lavoro dipendente					

COMUNE DI CAGLI (PU)
Piano esecutivo di gestione 2021
SPESE

Codice di bilancio	Cap. Art. Descrizione	PREVISIONE 2021	PREVISIONE 2022	PREVISIONE 2023	PREVISIONE di cassa
01.02-1.01.01.01.004 Indennità ed altri compensi, esclusi i rimborsi spesa per missione, corrisposti al personale a tempo indeterminato	10211006 0 QUOTA PROVENTI DIRITTI SEGRETERIA AL SEGRETARIO COMUNALE Ex Capitolo 10102.140	1.000,00	1.000,00	1.000,00	2.000,00
Missione 1 Servizi istituzionali, generali e di gestione		Macroaggregato 1 Redditi da lavoro dipendente			
01.02-1.01.02.01.001 Contributi obbligatori per il personale	10211011 0 - SERVIZI GENERALI - ONERI PREVIDENZIALI -ASSISTENZIALI E ASSICURATIVI A CARICO DEL COMUNE	68.962,40	71.085,01	71.085,01	75.721,50
Missione 1 Servizi istituzionali, generali e di gestione		Macroaggregato 1 Redditi da lavoro dipendente			
01.02-1.01.02.01.003 Contributi per indennità di fine rapporto erogata tramite INPS (dal 2020)	10211013 0 - SERVIZI GENERALI - TFR A CARICO DEL COMUNE	6.702,54	6.724,38	6.724,38	6.702,54
Missione 1 Servizi istituzionali, generali e di gestione		Macroaggregato 1 Redditi da lavoro dipendente			
01.02-1.01.02.02.001 Assegni familiari	10211021 0 - SERVIZI GENERALI - ASSEGNI FAMILIARI AL PERSONALE -	4.397,10	3.237,12	3.237,12	4.397,10
Missione 1 Servizi istituzionali, generali e di gestione		Macroaggregato 1 Redditi da lavoro dipendente			
01.02-1.02.01.01.001 Imposta regionale sulle attività produttive (IRAP)	10212060 0 IRAP - SERVIZIO SEGRETERIA - IMPOSTA REGIONALE ATTIVITA' PRODUTTIVE D.LGS. 15.12.97 N. 446 Ex Capitolo 10102.720	23.199,16	23.697,51	23.697,51	30.966,81
Missione 1 Servizi istituzionali, generali e di gestione		Macroaggregato 2 Imposte e tasse a carico dell'ente			
01.02-1.03.02.02.002 Indennità di missione e di trasferta	10213150 0 INDENNITA DI MISSIONE E RIMB.SPESA PERSONALE SERVIZIO SEGRETERIA Ex Capitolo 10102.305	200,00	200,00	200,00	450,00
Missione 1 Servizi istituzionali, generali e di gestione		Macroaggregato 3 Acquisto di beni e servizi			
01.02-1.03.02.19.001 Gestione e manutenzione applicazioni	10213272 0 PROGRAMMA PAGHE - DITTA HALLEY	10.100,00	9.500,00	9.500,00	14.724,21
Missione 1 Servizi istituzionali, generali e di gestione		Macroaggregato 3 Acquisto di beni e servizi			
01.02-1.03.02.19.001 Gestione e manutenzione applicazioni	10213273 0 ASSISTENZA OROLOGIO MARCATEMPO - Ex Capitolo 10102.310	854,00	854,00	854,00	1.582,34
Missione 1 Servizi istituzionali, generali e di gestione		Macroaggregato 3 Acquisto di beni e servizi			
01.02-1.04.01.02.003 Trasferimenti correnti a Comuni	10214325 0 CONVENZIONE PRATICHE PENSIONISTICHE- EX CAP.10102/380.1-	3.500,00	0,00	0,00	10.500,00
Missione 1 Servizi istituzionali, generali e di gestione		Macroaggregato 3 Acquisto di beni e servizi			
01.02-1.04.01.02.005 Trasferimenti correnti a Unioni di Comuni	10214328 0 UNIONE MONTANA - SERVIZIO ASSOCIATO FUNZIONI INTEGRATE NUCLEO VALUTAZIONE E INNOVAZIONE	4.206,90	4.060,90	4.060,90	18.254,01
Missione 1 Servizi istituzionali, generali e di gestione		Macroaggregato 4 Trasferimenti correnti			

COMUNE DI CAGLI (PU)
Piano esecutivo di gestione 2021
SPESE

Codice di bilancio	Cap. Art.	Descrizione	PREVISIONE 2021	PREVISIONE 2022	PREVISIONE 2023	PREVISIONE DI CASSA
Missione 1 Servizi istituzionali, generali e di gestione						
Programma 2 Segreteria generale			Titolo 1 Spese correnti			
10311001 0 GESTIONE ECONOMICO FINANZIARIA - ARRETRATI AL PERSONALE			3.054,13	3.054,13	3.054,13	3.054,13
Voci stipendiali corrisposte al personale a tempo indeterminato						
Missione 1 Servizi istituzionali, generali e di gestione			Titolo 1 Spese correnti			
Programma 3 Gestione economica, finanziaria, programmazione, provveditorato			Macroaggregato 1 Redditi da lavoro dipendente			
01.03-1.01.01.01.002			83.545,21	83.545,21	83.545,21	83.651,68
Voci stipendiali corrisposte al personale a tempo indeterminato						
Missione 1 Servizi istituzionali, generali e di gestione			Titolo 1 Spese correnti			
Programma 3 Gestione economica, finanziaria, programmazione, provveditorato			Macroaggregato 1 Redditi da lavoro dipendente			
01.03-1.01.01.01.003			4.032,12	4.032,12	4.032,12	8.273,19
Straordinario per il personale a tempo indeterminato						
Missione 1 Servizi istituzionali, generali e di gestione			Titolo 1 Spese correnti			
Programma 3 Gestione economica, finanziaria, programmazione, provveditorato			Macroaggregato 1 Redditi da lavoro dipendente			
01.03-1.01.01.01.004			1.550,04	1.550,04	1.550,04	5.285,19
Indennità ed altri compensi, esclusi i rimborsi spesa per missione, corrisposti al personale a tempo indeterminato						
Missione 1 Servizi istituzionali, generali e di gestione			Titolo 1 Spese correnti			
Programma 3 Gestione economica, finanziaria, programmazione, provveditorato			Macroaggregato 1 Redditi da lavoro dipendente			
01.03-1.01.02.01.001			23.359,03	23.359,03	23.359,03	26.905,88
Contributi obbligatori per il personale						
Missione 1 Servizi istituzionali, generali e di gestione			Titolo 1 Spese correnti			
Programma 3 Gestione economica, finanziaria, programmazione, provveditorato			Macroaggregato 1 Redditi da lavoro dipendente			
01.03-1.01.02.01.003			2.999,96	2.999,96	2.999,96	2.999,96
Contributi per indennità di fine rapporto erogata tramite INPS (dal 2020)						
Missione 1 Servizi istituzionali, generali e di gestione			Titolo 1 Spese correnti			
Programma 3 Gestione economica, finanziaria, programmazione, provveditorato			Macroaggregato 1 Redditi da lavoro dipendente			
01.03-1.01.01.01.006			0,00	0,00	0,00	17.800,00
Voci stipendiali corrisposte al personale a tempo determinato						
Missione 1 Servizi istituzionali, generali e di gestione			Titolo 1 Spese correnti			
Programma 3 Gestione economica, finanziaria, programmazione, provveditorato			Macroaggregato 1 Redditi da lavoro dipendente			
01.03-1.02.01.01.001			7.924,14	7.924,14	7.924,14	9.074,44
Imposta regionale sulle attività produttive (IRAP)						

COMUNE DI CAGLI (PU)
Piano esecutivo di gestione 2021
SPESE

Code di bilancio	Cap. Art. Descrizione	PREVISIONE 2021	PREVISIONE 2022	PREVISIONE 2023	PREVISIONE di cassa
Missione 1 Servizi istituzionali, generali e di gestione					
Programma 3 Gestione economica, finanziaria, programmazione, provveditorato		Titolo 1 Spese correnti			
10313150 0 INDENNITA' DI MISSIONE RIMBORSO SPESE AL PERSONALE SERVIZIO ECONOMICO		500,00	600,00	800,00	1.458,14
Missione 1 Servizi istituzionali, generali e di gestione					
Programma 3 Gestione economica, finanziaria, programmazione, provveditorato		Titolo 1 Spese correnti			
10411001 0 ARRETRATI PERSONALE SERVIZIO TRIBUTI		2.157,72	2.157,72	2.157,72	2.157,72
Missione 1 Servizi istituzionali, generali e di gestione					
Programma 4 Gestione delle entrate tributarie e servizi fiscali		Titolo 1 Spese correnti			
10411002 0 STIPENDI AL PERSONALE SERVIZIO TRIBUTI		61.507,97	61.507,97	61.507,97	62.935,46
Missione 1 Servizi istituzionali, generali e di gestione					
Programma 4 Gestione delle entrate tributarie e servizi fiscali		Titolo 1 Spese correnti			
10411003 0 LAVORO STRAORDINARIO SERVIZIO TRIBUTI		682,32	682,32	682,32	1.364,66
Missione 1 Servizi istituzionali, generali e di gestione					
Programma 4 Gestione delle entrate tributarie e servizi fiscali		Titolo 1 Spese correnti			
10411004 0 Servizio Tributi - FONDO PER LE POLITICHE DI SVILUPPO DELLE RISORSE UMANE E PER LA PRODUTTIVITA' ART.15 PREINTESA 1998-2001		1.100,04	1.100,04	1.100,04	2.200,04
Missione 1 Servizi istituzionali, generali e di gestione					
Programma 4 Gestione delle entrate tributarie e servizi fiscali		Titolo 1 Spese correnti			
10411011 0 PERSONALE TRIBUTI - ONERI CARICO COMUNE		16.887,66	16.887,66	16.887,66	17.652,33
Missione 1 Servizi istituzionali, generali e di gestione					
Programma 4 Gestione delle entrate tributarie e servizi fiscali		Titolo 1 Spese correnti			
10411013 0 PERSONALE TRIBUTI - TFR CARICO COMUNE		1.190,72	1.190,72	1.190,72	1.190,72
Missione 1 Servizi istituzionali, generali e di gestione					
Programma 4 Gestione delle entrate tributarie e servizi fiscali		Titolo 1 Spese correnti			
10412060 0 IRAP SERVIZIO TRIBUTI - IMPOSTA REGIONALE ATTIVITA' PRODUTTIVE - D.LGS. DEL 15.12.97 N.446 Ex Capitolo 10104.710		5.604,56	5.604,56	5.604,56	5.871,86
Missione 1 Servizi istituzionali, generali e di gestione					
Programma 4 Gestione delle entrate tributarie e servizi fiscali		Titolo 1 Spese correnti			
10413110 0 ACQUISTO STAMPATI E MANIFESTI Ex Capitolo 10104.210		200,00	200,00	200,00	200,00

COMUNE DI CAGLI (PU)
Piano esecutivo di gestione 2021
SPESE

Codice di bilancio	Cap. Art. Descrizione	PREVISIONE 2021	PREVISIONE 2022	PREVISIONE 2023	PREVISIONE di cassa
Missione 1 - Servizi istituzionali, generali e di gestione	Programma 4 - Gestione delle entrate tributarie e servizi fiscali				
	Titolo 1 - Spese correnti				
01.04-1.03.02.02.002	10413150 0 INDENNITÀ DI MISSIONE RIMBORSO SPESE PERSONALE TRIBUTI Ex Capitolo 10104.305	140,00	140,00	140,00	266,20
Missione 1 - Servizi istituzionali, generali e di gestione	Programma 4 - Gestione delle entrate tributarie e servizi fiscali				
	Titolo 1 - Spese correnti				
01.04-1.03.02.03.999	10413160 0 COMPENSO AL CONCESSIONARIO RISCOSSIONE TRIBUTI Ex Capitolo 10104.320	125.000,00	80.215,70	70.000,00	228.815,75
Missione 1 - Servizi istituzionali, generali e di gestione	Programma 4 - Gestione delle entrate tributarie e servizi fiscali				
	Titolo 1 - Spese correnti				
01.04-1.03.02.99.003	10413345 0 CONTRIBUTO ASSOCIATIVO ANUTEL Ex Capitolo 10104.530	230,00	230,00	230,00	230,00
Missione 1 - Servizi istituzionali, generali e di gestione	Programma 4 - Gestione delle entrate tributarie e servizi fiscali				
	Titolo 1 - Spese correnti				
01.04-1.04.01.02.003	10414324 0 UFFICIO TRIBUTI - INIZIATIVE IN CONVENZIONE ALTRI ENTI - Trasferimenti correnti a Comuni	500,00	500,00	500,00	1.000,00
Missione 1 - Servizi istituzionali, generali e di gestione	Programma 4 - Gestione delle entrate tributarie e servizi fiscali				
	Titolo 1 - Spese correnti				
01.04-1.09.02.01.000	10419381 0 SGRAVI E RIMBORSI DI IMPOSTE E TASSE ED AL TRE ENTRATE COMUNALI Ex Capitolo 10104.810	5.000,00	3.000,00	3.000,00	5.040,22
Missione 1 - Servizi istituzionali, generali e di gestione	Programma 4 - Gestione delle entrate tributarie e servizi fiscali				
	Titolo 1 - Spese correnti				
01.05-1.01.01.01.001	10511001 0 ARRETRATI PERSONALE SERVIZIO PATRIMONIO	1.740,96	1.740,96	1.740,96	1.740,96
Missione 1 - Servizi istituzionali, generali e di gestione	Programma 3 - Gestione dei beni demaniali e patrimoniali				
	Titolo 1 - Spese correnti				
01.05-1.01.01.01.002	10511002 0 -MANUTENZIONE E GESTIONE PATRIMONIO - STIPENDI AL PERSONALE	43.997,36	43.997,36	43.997,36	43.997,36
Missione 1 - Servizi istituzionali, generali e di gestione	Programma 3 - Gestione dei beni demaniali e patrimoniali				
	Titolo 1 - Spese correnti				
01.05-1.01.01.01.003	10511003 0 COMPENSO AL PERSONALE PER LAVORO STRAORDINARIO Ex Capitolo 10105.140	3.618,36	3.618,36	3.618,36	6.058,91
Missione 1 - Servizi istituzionali, generali e di gestione	Programma 3 - Gestione dei beni demaniali e patrimoniali				
	Titolo 1 - Spese correnti				
01.05-1.01.01.01.004	10511004 0 Servizio Patrimonio - FONDO PER LE POLITICHE DI SVILUPPO DELLE RISORSE UMANE E PER LA PRODUTTIVITA' ART.15 PREINTESA 1998-2001	3.449,36	3.449,36	3.449,36	8.569,36
Missione 1 - Servizi istituzionali, generali e di gestione	Programma 3 - Gestione dei beni demaniali e patrimoniali				
	Titolo 1 - Spese correnti				

COMUNE DI CAGLI (PU)
Piano esecutivo di gestione 2021
SPESE

Codice di bilancio	Cap. Art. Descrizione	PREVISIONE 2021	PREVISIONE 2022	PREVISIONE 2023	PREVISIONE di cassa
01.05-1.01.02.01.001 Contributi obbligatori per il personale	10511011 0 - MANUTENZIONE E GESTIONE PATRIMONIO - ONERI PREVIDENZIALI ED ASSISTENZIALI A CARICO DEL COMUNE Ex Capitolo 10105.130	14.573,79	14.573,79	14.573,79	16.783,18
Missione 1 - Servizi istituzionali, generali e di gestione Programma 5 - Gestione dei beni demaniali e patrimoniali Titolo 1 - Spese correnti		Macroaggregato 1 - Redditi da lavoro dipendente			
01.05-1.02.01.01.001 Imposta regionale sulle attività produttive (IRAP)	10512060 0 IRAP - IMPOSTA REGIONALE ATTIVITA' PRODUTTIVE D.LGS. DEL 15.12.97 N. 446 Ex Capitolo 10105.720	2.398,02	2.398,02	2.398,02	3.225,12
Missione 1 - Servizi istituzionali, generali e di gestione Programma 5 - Gestione dei beni demaniali e patrimoniali Titolo 1 - Spese correnti		Macroaggregato 2 - Imposte e tasse a carico dell'ente			
01.05-1.02.01.12.001 Imposta Municipale Propria	10512090 0 IMU - IMPOSTA MUNICIPALE PROPRIA	550,00	550,00	550,00	656,00
Missione 1 - Servizi istituzionali, generali e di gestione Programma 5 - Gestione dei beni demaniali e patrimoniali Titolo 1 - Spese correnti		Macroaggregato 2 - Imposte e tasse a carico dell'ente			
01.06-1.01.01.01.001 Ammetri per anni precedenti corrisposti al personale a tempo indeterminato	10611001 0 - UFFICIO TECNICO - ARRETRATI AL PERSONALE	3.874,80	4.631,56	4.631,56	3.874,80
Missione 1 - Servizi istituzionali, generali e di gestione Programma 6 - Ufficio tecnico Titolo 1 - Spese correnti		Macroaggregato 1 - Redditi da lavoro dipendente			
01.06-1.01.01.01.002 Voci stipendiali corrisposte al personale a tempo indeterminato	10611002 0 - UFFICIO TECNICO - STIPENDI AL PERSONALE	107.347,85	125.736,52	125.736,52	108.616,03
Missione 1 - Servizi istituzionali, generali e di gestione Programma 6 - Ufficio tecnico Titolo 1 - Spese correnti		Macroaggregato 1 - Redditi da lavoro dipendente			
01.06-1.01.01.01.003 Straordinario per il personale a tempo indeterminato	10611003 0 PERSONALE UFFICIO TECNICO - LAVORO STRAORDINARIO	2.916,00	2.916,00	2.916,00	6.010,76
Missione 1 - Servizi istituzionali, generali e di gestione Programma 6 - Ufficio tecnico Titolo 1 - Spese correnti		Macroaggregato 1 - Redditi da lavoro dipendente			
01.06-1.01.01.01.004 Indennità ed altri compensi, escludi i rimborsi spesa per missione, corrisposti al personale a tempo indeterminato	10611004 0 Ufficio Tecnico - FONDO PER LE POLITICHE DI SVILUPPO DELLE RISORSE UMANE E PER LA PRODUTTIVITA' ART.15 PREINTESA 1998-2001	1.100,04	1.100,04	1.100,04	2.200,04
Missione 1 - Servizi istituzionali, generali e di gestione Programma 6 - Ufficio tecnico Titolo 1 - Spese correnti		Macroaggregato 1 - Redditi da lavoro dipendente			
01.06-1.01.02.01.001 Contributi obbligatori per il personale	10611011 0 - UFFICIO TECNICO - ONERI PREVIDENZIALI ED ASSISTENZIALI A CARICO DEL COMUNE Ex Capitolo 10106.130	30.518,07	35.178,01	35.178,01	31.439,32
Missione 1 - Servizi istituzionali, generali e di gestione Programma 6 - Ufficio tecnico Titolo 1 - Spese correnti		Macroaggregato 1 - Redditi da lavoro dipendente			
01.06-1.01.02.01.003 Contributi per indennità di fine rapporto erogata tramite INPS (dal 2020)	10611013 0 UFFICIO TECNICO - TFR A CARICO DEL COMUNE	2.789,66	4.248,16	4.248,16	2.789,66
Missione 1 - Servizi istituzionali, generali e di gestione Programma 6 - Ufficio tecnico Titolo 1 - Spese correnti		Macroaggregato 1 - Redditi da lavoro dipendente			
01.06-1.01.02.02.001 Assegni familiari	10611021 0 - UFFICIO TECNICO - ASSEGNO NUCLEO FAMILIARE	2,50	0,00	0,00	2,50
Missione 1 - Servizi istituzionali, generali e di gestione Programma 6 - Ufficio tecnico Titolo 1 - Spese correnti		Macroaggregato 1 - Redditi da lavoro dipendente			

COMUNE DI CAGLI (PU)
Piano esecutivo di gestione 2021
SPESE

Codice di bilancio	Cap. Art. Descrizione	PREVISIONE 2021	PREVISIONE 2022	PREVISIONE 2023	PREVISIONE GI CARREI
Missione 1 Servizi istituzionali, generali e di gestione					
Programma 6 Ufficio tecnico		Titolo 1 Spese correnti			
01.06-1.02.01.01.001	10612060 0 IRAP - IMPOSTA REGIONALE ATTIVITA' PRODUTTIVE - D.LGS. 15.12.97 N. 446 Ex Capitolo 10106.720	9.892,62	11.570,64	11.570,64	10.783,93
Missione 1 Servizi istituzionali, generali e di gestione					
Programma 6 Ufficio tecnico		Titolo 1 Spese correnti			
01.06-1.03.02.02.002	10613150 0 INDENNITA' DI MISSIONE E RIMBORSO SPESE PERSONALE UFFICIO TECNICO Ex Capitolo 10106.305	200,00	200,00	200,00	400,00
Missione 1 Servizi istituzionali, generali e di gestione					
Programma 6 Ufficio tecnico		Titolo 1 Spese correnti			
01.07-1.01.01.01.001	10711001 0 - UFFICIO ANAGRAFE E STATO CIVILE -ARRETRATI AL PERSONALE Arretrati per anni precedenti corrisposti al personale a tempo indeterminato	2.327,94	2.327,94	2.327,94	2.327,94
Missione 1 Servizi istituzionali, generali e di gestione					
Programma 7 Elezioni e consultazioni popolari - Anagrafe e stato civile		Titolo 1 Spese correnti			
01.07-1.01.01.01.002	10711002 0 - UFFICIO ANAGRAFE E STATO CIVILE - STIPENDI AL PERSONALE Voci stipendiali corrisposte al personale a tempo indeterminato	58.723,75	58.723,75	58.723,75	58.723,75
Missione 1 Servizi istituzionali, generali e di gestione					
Programma 7 Elezioni e consultazioni popolari - Anagrafe e stato civile		Titolo 1 Spese correnti			
01.07-1.01.01.01.003	10711003 0 COMPENSO AL PERSONALE PER LAVORO STRAORDINARIO Ex Capitolo 10107.140	1.428,24	1.428,24	1.428,24	2.856,44
Missione 1 Servizi istituzionali, generali e di gestione					
Programma 7 Elezioni e consultazioni popolari - Anagrafe e stato civile		Titolo 1 Spese correnti			
01.07-1.01.01.01.004	10711004 0 Anagrafe e Stato Civile - FONDO PER LE POLITICHE DI SVILUPPO DELLE RISORSE UMANE E PER LA PRODUTTIVITA' ART.15 PREINTESA 1988-2001	3.370,08	3.370,08	3.370,08	6.220,08
Missione 1 Servizi istituzionali, generali e di gestione					
Programma 7 Elezioni e consultazioni popolari - Anagrafe e stato civile		Titolo 1 Spese correnti			
01.07-1.01.02.01.001	10711011 0 - UFFICIO ANAGRAFE E STATO CIVILE - ONERI PREVIDENZIALI ED ASSISTENZIALI A CARICO DEL COMUNE	17.570,43	17.570,43	17.570,43	18.720,19
Missione 1 Servizi istituzionali, generali e di gestione					
Programma 7 Elezioni e consultazioni popolari - Anagrafe e stato civile		Titolo 1 Spese correnti			
01.07-1.01.02.01.003	10711013 0 - UFFICIO ANAGRAFE E STATO CIVILE - TFR A CARICO DEL COMUNE Contributi per indennita' di fine rapporto erogata tramite INPS (dal 2020)	531,68	531,68	531,68	531,68
Missione 1 Servizi istituzionali, generali e di gestione					
Programma 7 Elezioni e consultazioni popolari - Anagrafe e stato civile		Titolo 1 Spese correnti			
01.07-1.01.02.01.003	10711013 0 - UFFICIO ANAGRAFE E STATO CIVILE - TFR A CARICO DEL COMUNE Contributi per indennita' di fine rapporto erogata tramite INPS (dal 2020)	531,68	531,68	531,68	531,68

COMUNE DI CAGLI (PU)
Piano esecutivo di gestione 2021
SPESE

Codice di bilancio	Cap. Art. Descrizione	PREVISIONE 2021	PREVISIONE 2022	PREVISIONE 2023	PREVISIONE di cassa
01.07-1.02.01.01.001	10712060 0 IRAP UFFICIO ANAGRAFE STATO CIVILE - IMPOSTA REGIONALE ATTIVITA' PRODUTTIVE - PERSONALE ANAGRAFE D.LGS. 15.12.97 N. 446 Ex Capitolo 10107.710	2.518,98	2.518,98	2.518,98	2.874,14
	Missione 1 Servizi istituzionali, generali e di gestione				
	Programma 7 Elezioni e consultazioni popolari - Anagrafe e stato civile				
	Titolo 1 Spese correnti		Macroaggregato 2	Imposte e tasse a carico dell'ente	
		64,00	64,00	64,00	74,40
	01.07-1.03.02.02.002				
	10713150 0 INDENNITA' DI MISSIONE E RIMBORSO SPESE PERSONALE ANAGRAFE STATO CIVILE Ex Capitolo 10107.305				
	Missione 1 Servizi istituzionali, generali e di gestione				
	Programma 7 Elezioni e consultazioni popolari - Anagrafe e stato civile				
	Titolo 1 Spese correnti		Macroaggregato 3	Acquisto di beni e servizi	
		0,00	0,00	0,00	3.120,81
	01.10-1.01.01.01.004				
	11011155 0 FONDO ALTE PROFESSIONALITA' ART.10 CCNL Ex Capitolo 10108.150				
	Missione 1 Servizi istituzionali, generali e di gestione				
	Programma 10 Risorse umane				
	Titolo 1 Spese correnti		Macroaggregato 1	Redditi da lavoro dipendente	
		83.532,55	83.532,55	83.532,55	161.600,39
	01.10-1.01.01.01.004				
	11011160 0 Servizi generali - FONDO PER LE POLITICHE DI SVILUPPO DELLE RISORSE UMANE E PER LA PRODUTTIVITA' ART.15 PREINTESA 1998-2001				
	Missione 1 Servizi istituzionali, generali e di gestione				
	Programma 10 Risorse umane				
	Titolo 1 Spese correnti		Macroaggregato 1	Redditi da lavoro dipendente	
		20.280,97	20.280,97	20.280,97	35.268,64
	01.10-1.01.02.01.001				
	11011161 0 Servizi generali - CONTRIBUTI SU FONDO PER LE POLITICHE DI SVILUPPO DELLE RISORSE UMANE E PER LA PRODUTTIVITA' ART.15 PREINTESA 1998-2001				
	Missione 1 Servizi istituzionali, generali e di gestione				
	Programma 10 Risorse umane				
	Titolo 1 Spese correnti		Macroaggregato 1	Redditi da lavoro dipendente	
		500,00	0,00	0,00	1.010,25
	01.10-1.01.02.01.001				
	11011165 0 CONTRIBUTI INAIL LUNGA MOBILITA' E ADDIZIONALE Ex Capitolo 10108.165				
	Missione 1 Servizi istituzionali, generali e di gestione				
	Programma 15 Risorse umane				
	Titolo 1 Spese correnti		Macroaggregato 1	Redditi da lavoro dipendente	
		7.100,31	7.100,31	7.100,31	9.589,90
	01.10-1.02.01.01.001				
	11012060 0 IRAP - FONDO PER LE POLITICHE DI SVILUPPO DELLE RISORSE UMANE E PER LA PRODUTTIVITA' ART.15 PREINTESA 1998-2001				
	Missione 1 Servizi istituzionali, generali e di gestione				
	Programma 10 Risorse umane				
	Titolo 1 Spese correnti		Macroaggregato 2	Imposte e tasse a carico dell'ente	
		5.400,00	5.400,00	5.400,00	10.640,00
	01.10-1.03.02.04.999				
	11013168 0 SPESA PER LA PARTECIPAZIONE DEI DIPENDENTI A CORSI DI QUALIFICAZIONE E PERFEZIONAMENTO - TOUTORING				
	Missione 1 Servizi istituzionali, generali e di gestione				
	Programma 10 Risorse umane				
	Titolo 1 Spese correnti		Macroaggregato 3	Acquisto di beni e servizi	

COMUNE DI CAGLI (PU)
Piano esecutivo di gestione 2021
SPESE

Cap. Art. Descrizione	PREVISIONE 2021	PREVISIONE 2022	PREVISIONE 2023	PREVISIONE di cassa
03.01-1.01.01.01.001 Arretrati per anni precedenti corrisposti al personale a tempo indeterminato	5.201,76	6.117,24	6.117,24	5.201,76
Missione 3 - Ordine pubblico e sicurezza				
Programma 1 - Polizia locale e amministrativa				
Titolo 1 - Spese correnti				
03.01-1.01.01.01.002 Voci stipendiali corrisposte al personale a tempo indeterminato	147.192,76	170.903,71	170.903,71	148.768,39
Missione 3 - Ordine pubblico e sicurezza				
Programma 1 - Polizia locale e amministrativa				
Titolo 1 - Spese correnti				
03.01-1.01.01.01.003 Straordinario per il personale a tempo indeterminato	1.209,84	1.209,84	1.209,84	3.383,68
Missione 3 - Ordine pubblico e sicurezza				
Programma 1 - Polizia locale e amministrativa				
Titolo 1 - Spese correnti				
03.01-1.01.01.01.004 Indennità ed altri compensi, esclusi i rimborsi spesa per missione, corrisposti al personale a tempo indeterminato	10.300,20	10.300,20	10.300,20	21.050,87
Missione 3 - Ordine pubblico e sicurezza				
Programma 1 - Polizia locale e amministrativa				
Titolo 1 - Spese correnti				
03.01-1.01.01.01.006 Voci stipendiali corrisposte al personale a tempo determinato	0,00	0,00	0,00	3.750,00
Missione 3 - Ordine pubblico e sicurezza				
Programma 1 - Polizia locale e amministrativa				
Titolo 1 - Spese correnti				
03.01-1.01.02.01.001 Contributi obbligatori per il personale	43.917,58	50.122,75	50.122,75	51.585,84
Missione 3 - Ordine pubblico e sicurezza				
Programma 1 - Polizia locale e amministrativa				
Titolo 1 - Spese correnti				
03.01-1.01.02.01.003 Contributi per indennità di fine rapporto erogata tramite INPS (dal 2020)	1.186,14	2.371,32	2.371,32	1.186,14
Missione 3 - Ordine pubblico e sicurezza				
Programma 1 - Polizia locale e amministrativa				
Titolo 1 - Spese correnti				
03.01-1.02.01.01.001 Imposta regionale sulle attività produttive (IRAP)	13.973,24	15.107,76	16.107,76	18.228,15
Missione 3 - Ordine pubblico e sicurezza				
Programma 1 - Polizia locale e amministrativa				
Titolo 1 - Spese correnti				
03.01-1.03.02.02.002 Indennità di missione e di trasferta	380,00	380,00	380,00	764,40
Missione 3 - Ordine pubblico e sicurezza				
Programma 1 - Polizia locale e amministrativa				
Titolo 1 - Spese correnti				
Macroaggregato 1 - Redditi da lavoro dipendente				
Macroaggregato 2 - Imposte e tasse a carico dell'ente				
Macroaggregato 3 - Acquisto di beni e servizi				

COMUNE DI CAGLI (PU)
Piano esecutivo di gestione 2021
SPESE

Cap. Art. Descrizione	PREVISIONE 2021	PREVISIONE 2022	PREVISIONE 2023	PREVISIONE di cassa
04.06-1.01.01.01.001 Arretrati per anni precedenti corrisposti al personale a tempo indeterminato	4.577,88	4.577,88	4.577,88	4.577,88
Missione 4 Istruzione e diritto allo studio				
Programma 6 Servizi ausiliari all'istruzione				
Titolo 1 Spese correnti				
04.06-1.01.01.01.002 Voci stipendiali corrisposte al personale a tempo indeterminato	114.870,71	114.870,71	114.870,71	114.870,71
Missione 4 Istruzione e diritto allo studio				
Programma 6 Servizi ausiliari all'istruzione				
Titolo 1 Spese correnti				
04.06-1.01.01.01.003 Straordinario per il personale a tempo indeterminato	2.581,44	2.581,44	2.581,44	4.662,90
Missione 4 Istruzione e diritto allo studio				
Programma 6 Servizi ausiliari all'istruzione				
Titolo 1 Spese correnti				
04.06-1.01.01.01.004 Indennità ed altri compensi, esclusi i rimborsi spesa per missione, corrisposti al personale a tempo indeterminato	6.405,00	6.405,00	6.405,00	10.012,00
Missione 4 Istruzione e diritto allo studio				
Programma 6 Servizi ausiliari all'istruzione				
Titolo 1 Spese correnti				
04.06-1.01.01.01.004 Indennità ed altri compensi, esclusi i rimborsi spesa per missione, corrisposti al personale a tempo indeterminato	1.125,00	1.125,00	1.125,00	2.084,50
Missione 4 Istruzione e diritto allo studio				
Programma 6 Servizi ausiliari all'istruzione				
Titolo 1 Spese correnti				
04.06-1.01.01.01.001 Arretrati per anni precedenti corrisposti al personale a tempo indeterminato	935,52	935,52	935,52	935,52
Missione 4 Istruzione e diritto allo studio				
Programma 6 Servizi ausiliari all'istruzione				
Titolo 1 Spese correnti				
04.06-1.01.01.01.002 Voci stipendiali corrisposte al personale a tempo indeterminato	23.705,85	23.705,85	23.705,85	23.705,85
Missione 4 Istruzione e diritto allo studio				
Programma 6 Servizi ausiliari all'istruzione				
Titolo 1 Spese correnti				
04.06-1.01.02.01.001 Contributi obbligatori per il personale	35.170,65	35.170,65	35.170,65	37.580,76
Missione 4 Istruzione e diritto allo studio				
Programma 6 Servizi ausiliari all'istruzione				
Titolo 1 Spese correnti				
04.06-1.01.02.01.003 Contributi per indennità di fine rapporto erogata tramite INPS (dal 2020)	1.075,80	1.075,80	1.075,80	1.075,80

COMUNE DI CAGLI (PU)
Piano esecutivo di gestione 2021
SPESE

Codice di bilancio	Cap. Art. Descrizione	PREVISIONE 2021	PREVISIONE 2022	PREVISIONE 2023	PREVISIONE di cassa
Missione 4 Istruzione e diritto allo studio					
Programma 5 Servizi ausiliari all'istruzione					
Titolo 1 Spese correnti					
04.06-1.01.02.02.001	Assegni familiari	378,60	378,60	378,60	378,60
Missione 4 Istruzione e diritto allo studio					
Programma 6 Servizi ausiliari all'istruzione					
Titolo 1 Spese correnti					
04.06-1.01.02.01.001	Contributi obbligatori per il personale	7.178,18	7.178,18	7.178,18	7.585,57
Missione 4 Istruzione e diritto allo studio					
Programma 6 Servizi ausiliari all'istruzione					
Titolo 1 Spese correnti					
04.06-1.03.02.02.002	Indennità di missione e di trasferta	100,00	100,00	100,00	200,00
Missione 4 Istruzione e diritto allo studio					
Programma 6 Servizi ausiliari all'istruzione					
Titolo 1 Spese correnti					
05.02-1.01.01.01.001	Arretrati per anni precedenti composti al personale a tempo indeterminato	1.027,60	996,12	996,12	1.027,60
Missione 5 Tutela e valorizzazione dei beni e attività culturali					
Programma 2 Attività culturali e interventi diversi nel settore culturale					
Titolo 1 Spese correnti					
05.02-1.01.01.01.002	Voci stipendiali corrisposte al personale a tempo indeterminato	25.762,93	25.081,70	25.081,70	25.762,93
Missione 5 Tutela e valorizzazione dei beni e attività culturali					
Programma 2 Attività culturali e interventi diversi nel settore culturale					
Titolo 1 Spese correnti					
05.02-1.01.01.01.003	Strordinario per il personale a tempo indeterminato	2.013,81	2.013,81	2.013,81	4.027,62
Missione 5 Tutela e valorizzazione dei beni e attività culturali					
Programma 2 Attività culturali e interventi diversi nel settore culturale					
Titolo 1 Spese correnti					
05.02-1.01.01.01.004	Indennità ed altri compensi, escludi i rimborsi spesa per missione, corrisposti al personale a tempo indeterminato	1.100,04	1.100,04	1.100,04	2.909,04
Missione 5 Tutela e valorizzazione dei beni e attività culturali					
Programma 2 Attività culturali e interventi diversi nel settore culturale					
Titolo 1 Spese correnti					
05.02-1.01.02.01.001	Contributi obbligatori per il personale	8.010,26	7.814,08	7.814,08	9.060,75
Missione 6 Tutela e valorizzazione dei beni e attività culturali					
Programma 2 Attività culturali e interventi diversi nel settore culturale					
Titolo 1 Spese correnti					

COMUNE DI CAGLI (PU)
Piano esecutivo di gestione 2021
SPESE

Codice di bilancio	Cap. Art. Descrizione	PREVISIONE 2021	PREVISIONE 2022	PREVISIONE 2023	PREVISIONE DI CASSA
08.01-1.01.01.01.001	Amministrativi per anni precedenti corrisposti al personale a tempo indeterminato	963,48	963,48	963,48	963,48
Missione 8 - Aspetto del territorio ed edilizia abitativa					
Programma 1 - Urbanistica e assetto del territorio		Titolo 1 - Spese correnti			
08.01-1.01.01.01.002	Voci stipendiali corrisposte al personale a tempo indeterminato	23.738,21	23.738,21	23.738,21	23.738,21
Missione 8 - Aspetto del territorio ed edilizia abitativa					
Programma 1 - Urbanistica e assetto del territorio		Titolo 1 - Spese correnti			
08.01-1.01.01.01.003	Strordinario per il personale a tempo indeterminato	295,56	295,56	295,56	591,16
Missione 8 - Aspetto del territorio ed edilizia abitativa					
Programma 1 - Urbanistica e assetto del territorio		Titolo 1 - Spese correnti			
08.01-1.01.01.01.004	Indennità ed altri compensi, esclusi i rimborsi spesa per missione, corrisposti al personale a tempo indeterminato	1.100,04	1.100,04	1.100,04	4.700,04
Missione 8 - Aspetto del territorio ed edilizia abitativa					
Programma 1 - Urbanistica e assetto del territorio		Titolo 1 - Spese correnti			
08.01-1.01.02.01.001	Contributi obbligatori per il personale	6.685,96	6.685,96	6.685,96	7.679,13
Missione 8 - Aspetto del territorio ed edilizia abitativa					
Programma 1 - Urbanistica e assetto del territorio		Titolo 1 - Spese correnti			
08.01-1.01.02.01.003	Contributi per indennità di fine rapporto erogata tramite INPS (dal 2020)	1.190,72	1.190,72	1.190,72	1.190,72
Missione 8 - Aspetto del territorio ed edilizia abitativa					
Programma 1 - Urbanistica e assetto del territorio		Titolo 1 - Spese correnti			
08.01-1.01.02.02.001	Assegni familiari	1.956,00	1.956,00	1.956,00	2.745,48
Missione 8 - Aspetto del territorio ed edilizia abitativa					
Programma 1 - Urbanistica e assetto del territorio		Titolo 1 - Spese correnti			
08.01-1.02.01.01.001	Imposta regionale sulle attività produttive (IRAP)	2.259,73	2.259,73	2.259,73	2.646,33
Missione 8 - Aspetto del territorio ed edilizia abitativa					
Programma 1 - Urbanistica e assetto del territorio		Titolo 1 - Spese correnti			
08.01-1.03.02.02.002	Indennità di missione e di trasferta	200,00	200,00	200,00	400,00
Missione 8 - Aspetto del territorio ed edilizia abitativa					
Programma 1 - Urbanistica e assetto del territorio		Titolo 1 - Spese correnti			
09.03-1.04.01.02.002	Trasferimenti correnti a Province	69.289,28	69.289,28	69.289,28	227.196,98

COMUNE DI CAGLI (PU)
Piano esecutivo di gestione 2021
SPESE

Codice di bilancio	Cap. Art. Descrizione	PREVISIONE 2021	PREVISIONE 2022	PREVISIONE 2023	PREVISIONE GI 2023
Missione 9 Sviluppo sostenibile e tutela del territorio e dell'ambiente					
Programma 3 Titoli		Macroaggregato 4 Trasferimenti correnti			
Titolo 1 Spese correnti					
12.01-1.01.01.01.001	120111001 0 ASILO NIDO - ARRETRATI AL PERSONALE	1.337,40	993,84	993,84	1.337,40
Arretrati per anni precedenti corrisposti al personale a tempo indeterminato					
Missione 12 Diritti sociali, politiche sociali e famiglia					
Programma 1 Interventi per l'infanzia e i minori e per asili nido		Macroaggregato 1 Redditi da lavoro dipendente			
Titolo 1 Spese correnti					
12.01-1.01.01.01.002	120111002 0 - SERVIZIO ASILO NIDO - STIPENDI AL PERSONALE	35.627,82	26.119,99	25.748,17	35.627,82
Voci stipendiali corrisposte al personale a tempo indeterminato					
Missione 12 Diritti sociali, politiche sociali e famiglia					
Programma 1 Interventi per l'infanzia e i minori e per asili nido		Macroaggregato 1 Redditi da lavoro dipendente			
Titolo 1 Spese correnti					
12.01-1.01.02.01.001	120111011 0 - SERVIZIO ASILO NIDO - ONERI PREVIDENZIALI ED ASSISTENZIALI OBBLIGATORI A CARICO DEL COMUNE Ex Capitolo 11001.130	10.232,13	7.509,54	7.416,78	11.277,50
Contributi obbligatori per il personale					
Missione 12 Diritti sociali, politiche sociali e famiglia					
Programma 1 Interventi per l'infanzia e i minori e per asili nido		Macroaggregato 1 Redditi da lavoro dipendente			
Titolo 1 Spese correnti					
12.04-1.03.02.99.999	120413100 0 BORSE LAVORO - OVER 30 - VEDI CAP. ENTRATA 2101.02.068	31.500,00	31.500,00	31.500,00	43.400,00
Altri servizi diversi n.a.c.					
Missione 12 Diritti sociali, politiche sociali e famiglia					
Programma 4 Interventi per i soggetti a rischio di esclusione sociale		Macroaggregato 3 Acquisto di beni e servizi			
Titolo 1 Spese correnti					
12.07-1.01.01.01.001	120711001 0 ASSISTENZA - ARRETRATI AL PERSONALE	1.225,50	2.055,60	2.055,60	1.225,50
Arretrati per anni precedenti corrisposti al personale a tempo indeterminato					
Missione 12 Diritti sociali, politiche sociali e famiglia					
Programma 7 Programmazione e governo della rete dei servizi socioeconomici e sociali		Macroaggregato 1 Redditi da lavoro dipendente			
Titolo 1 Spese correnti					
12.07-1.01.01.01.002	120711002 0 - SERVIZIO ASSISTENZA SOCIALE - STIPENDI AL PERSONALE	30.418,54	50.898,62	50.898,62	30.418,54
Voci stipendiali corrisposte al personale a tempo indeterminato					
Missione 12 Diritti sociali, politiche sociali e famiglia					
Programma 7 Programmazione e governo della rete dei servizi socioeconomici e sociali		Macroaggregato 1 Redditi da lavoro dipendente			
Titolo 1 Spese correnti					
12.07-1.01.01.01.003	120711003 0 COMPENSO AL PERSONALE PER LAVORO STRAORDINARIO ASSISTENZA SOCIALE Ex Capitolo 11004.130	500,04	500,04	500,04	500,04
Straordinario per il personale a tempo indeterminato					
Missione 12 Diritti sociali, politiche sociali e famiglia					
Programma 7 Programmazione e governo della rete dei servizi socioeconomici e sociali		Macroaggregato 1 Redditi da lavoro dipendente			
Titolo 1 Spese correnti					
12.07-1.01.01.01.004	120711004 0 Assistenza Sociale - FONDO PER LE POLITICHE DI SVILUPPO DELLE RISORSE UMANE E PER LA PRODUTTIVITA' ART.15 PREINTESA 1998-2001	1.100,04	1.100,04	1.100,04	2.200,04
Indennità ed altri compensi, esclusi i rimborsi spesa per missione, corrisposti al personale a tempo indeterminato					
Missione 12 Diritti sociali, politiche sociali e famiglia					
Programma 7 Programmazione e governo della rete dei servizi socioeconomici e sociali		Macroaggregato 1 Redditi da lavoro dipendente			

COMUNE DI CAGLI (PU)
Piano esecutivo di gestione 2021
SPESA

Codice di bilancio	Cap. Art. Descrizione	PREVISIONE 2021	PREVISIONE 2022	PREVISIONE 2023	PREVISIONE di cassa
12.07-1.01.02.01.001 Contributi obbligatori per il personale	120711011 0 - SERVIZIO ASSISTENZA SOCIALE - ONERI PREVIDENZIALI ED ASSISTENZIALI OBBLIGATORI A CARICO DEL COMUNE Ex Capitolo 11004.120	8.864,45	14.140,51	14.140,51	9.405,49
Missione 12 Diritti sociali, politiche sociali e famiglia		Macroaggregato 1 Redditi da lavoro dipendente			
Programma 7 Programmazione e governo della rete dei servizi socio-sanitari e sociali		Titolo 1 Spese correnti			
12.07-1.01.02.01.003 Contributi per indennità di fine rapporto erogata tramite INPS (dal 2020)	120711013 0 SERVIZIO ASSISTENZA SOCIALE - TFR A CARICO DEL COMUNE	205,20	1.231,10	1.231,10	205,20
Missione 12 Diritti sociali, politiche sociali e famiglia		Macroaggregato 1 Redditi da lavoro dipendente			
Programma 7 Programmazione e governo della rete dei servizi socio-sanitari e sociali		Titolo 1 Spese correnti			
12.07-1.01.02.02.001 Assegni familiari	120711021 0 - SERVIZIO ASSISTENZA SOCIALE - ASSEGNI NUCLEO FAMILIARE I AL PERSONALE	431,52	431,52	431,52	431,52
Missione 12 Diritti sociali, politiche sociali e famiglia		Macroaggregato 1 Redditi da lavoro dipendente			
Programma 7 Programmazione e governo della rete dei servizi socio-sanitari e sociali		Titolo 1 Spese correnti			
12.07-1.02.01.01.001 Imposta regionale sulle attività produttive (IRAP)	120712060 0 IRAP - IMPOSTA REGIONALE ATTIVITA' PRODUTTIVE- ASSISTENZA- D.LGS. 15.12.97 N. 446 RETRIBUZIONI Ex Capitolo 11004.710 Ex Progr.Pieg 1988 498	2.832,89	4.680,02	4.680,02	3.036,20
Missione 12 Diritti sociali, politiche sociali e famiglia		Macroaggregato 2 Imposte e tasse a carico dell'ente			
Programma 7 Programmazione e governo della rete dei servizi socio-sanitari e sociali		Titolo 1 Spese correnti			
12.07-1.03.02.02.002 Indennità di missione e di trasferta	120713150 0 INDENNITA' DI MISSIONE E RIMBORSO SPESE AL PERSONALE SERVIZIO ASSISTENZA - EX CAP. 11004/305	60,00	60,00	60,00	120,00
Missione 12 Diritti sociali, politiche sociali e famiglia		Macroaggregato 3 Acquisto di beni e servizi			
Programma 7 Programmazione e governo della rete dei servizi socio-sanitari e sociali		Titolo 1 Spese correnti			
12.09-1.01.01.01.002 Voci stipendiali corrisposte al personale a tempo indeterminato	12091002 0 - SERVIZIO CIMITERIALE - STIPENDI ED ALTRI ASSEGNI FISSI AL PERSONALE Ex Capitolo 11005.110	11.009,59	0,00	0,00	11.009,59
Missione 12 Diritti sociali, politiche sociali e famiglia		Macroaggregato 1 Redditi da lavoro dipendente			
Programma 9 Servizio necroscopico e cimiteriale		Titolo 1 Spese correnti			
12.09-1.01.01.01.003 Straordinario per il personale a tempo indeterminato	12091003 0 COMPENSO AL PERSONALE PER LAVORO STRAORDINARIO Ex Capitolo 11005.140	2.177,96	0,00	0,00	4.750,26
Missione 12 Diritti sociali, politiche sociali e famiglia		Macroaggregato 1 Redditi da lavoro dipendente			
Programma 9 Servizio necroscopico e cimiteriale		Titolo 1 Spese correnti			
12.09-1.01.01.01.004 Indennità ed altri compensi, esclusi i rimborsi spesa per missione, corrisposti al personale a tempo indeterminato	120911004 0 Servizio Necroscopico e Cimiteriale - FONDO PER LE POLITICHE DI SVILUPPO DELLE RISORSE UMANE E PER LA PRODUTTIVITA' ART.15 PREINTESA 1998-2001	838,00	0,00	0,00	1.553,00
Missione 12 Diritti sociali, politiche sociali e famiglia		Macroaggregato 1 Redditi da lavoro dipendente			
Programma 9 Servizio necroscopico e cimiteriale		Titolo 1 Spese correnti			
12.09-1.01.02.01.001 Contributi obbligatori per il personale	120911011 0 - SERVIZIO CIMITERIALE - ONERI PREVIDENZIALI ED ASSISTENZIALI OBBLIGATORI A CARICO DEL COMUNE Ex Capitolo 11005.130	3.848,69	0,00	0,00	4.461,56
Missione 12 Diritti sociali, politiche sociali e famiglia		Macroaggregato 1 Redditi da lavoro dipendente			
Programma 9 Servizio necroscopico e cimiteriale		Titolo 1 Spese correnti			

COMUNE DI CAGLI (PU)
Piano esecutivo di gestione 2021
SPESE

Codice di bilancio	Cap. Art. Descrizione	PREVISIONE 2021	PREVISIONE 2022	PREVISIONE 2023	PREVISIONE di cassa
12.09-1.02.01.01.001	IRAP - IMPOSTA REGIONALE ATTIVITA' PRODUTTIVE- CIMITERI- D.LGS. 15.12.97 N. 446 RETRIBUZIONI Ex Capitolo 11005.710	1.192,21	0,00	0,00	1.413,63
Missione 13 - Diritti sociali, politiche sociali e famiglia					
Programma 9 - Servizio necrologico e omertà		Macroaggregato 2 - Imposte e tasse a carico dell'ente			
14.02-1.01.01.01.001	Arretrati per anni precedenti corrisposti al personale a tempo indeterminato	1.145,40	1.145,40	1.145,40	1.145,40
Missione 14 - Sviluppo economico e competitività					
Programma 2 - Commercio - reti distributive - tutela dei consumatori		Macroaggregato 1 - redditi da lavoro dipendente			
14.02-1.01.01.01.002	Voci stipendiali corrisposte al personale a tempo indeterminato	38.737,38	38.737,38	38.737,38	40.214,53
Missione 14 - Sviluppo economico e competitività					
Programma 2 - Commercio - reti distributive - tutela dei consumatori		Macroaggregato 1 - redditi da lavoro dipendente			
14.02-1.01.02.01.001	Contributi obbligatori per il personale	10.531,89	10.531,89	10.531,89	10.926,15
Missione 14 - Sviluppo economico e competitività					
Programma 2 - Commercio - reti distributive - tutela dei consumatori		Macroaggregato 1 - redditi da lavoro dipendente			
14.02-1.02.01.01.001	IRAP- IMPOSTA REGIONALE ATTIVITA' PRODUTTIVE- PERSONALE SVILUPPO ECONOMICO- D.LGS. 15.12.97 N. 446 Ex Capitolo 11105.710	3.390,06	3.390,06	3.390,06	3.520,49
Missione 14 - Sviluppo economico e competitività					
Programma 2 - Commercio - reti distributive - tutela dei consumatori		Macroaggregato 2 - Imposte e tasse a carico dell'ente			
14.02-1.03.02.02.002	INDENNITA' DI MISSIONE E RIMBORSO SPESE A PERSONALE SVILUPPO ECONOMICO Ex Capitolo 11105.305	100,00	100,00	100,00	280,50
Missione 14 - Sviluppo economico e competitività					
Programma 2 - Commercio - reti distributive - tutela dei consumatori		Macroaggregato 3 - Acquisto di beni e servizi			
TOTALE RESPONSABILE 99902 TRIBUTI PERSONALE		2.031.732,77	2.030.470,03	2.019.789,75	2.663.217,34
Responsabile 99903 SVILUPPO ECONOMICO CULTURA SERVIZI SCOLASTICI-ASSISTENZA E SPORT					
03.01-1.03.02.99.005	Spese per commissioni e comitati dell'Ente	200,00	200,00	200,00	200,00
Missione 3 - Ordine pubblico e sicurezza					
Programma 1 - Polizia locale e amministrativa		Macroaggregato 3 - Acquisto di beni e servizi			
04.01-1.03.01.02.000	Altri beni di consumo	560,00	550,00	550,00	1.042,40
Missione 4 - Istruzione e diritto allo studio					
Programma 1 - Istruzione pre-scolastica		Macroaggregato 3 - Acquisto di beni e servizi			

COMUNE DI CAGLI (PU)
Piano esecutivo di gestione 2021
SPESE

Codice di bilancio	Cap. Art. Descrizione	PREVISIONE 2021	PREVISIONE 2022	PREVISIONE 2023	PREVISIONE DI CASSA
04.01-1.03.01.02.000 Altri beni di consumo	40113119 0 SCUOLA MATERNA - ACQUISTO BENI DI CONSUMO PER PICCOLE SPESE DI FUNZIONAMENTO Ex Capitolo 10401.210	1.000,00	200,00	200,00	1.400,00
	Missione 4 Istruzione e diritto allo studio		Macroaggregato 3	Acquisto di beni e servizi	
	Programma 1 Istruzione prescolastica				
	Titolo 1 Spese correnti				
04.01-1.03.01.05.999 Altri beni e prodotti sanitari n.a.c.	40113125 0 SCUOLA MATERNA MATERIALE PRONTO SOCCORSO Ex Capitolo 10401.210	200,00	200,00	200,00	300,00
	Missione 4 Istruzione e diritto allo studio		Macroaggregato 3	Acquisto di beni e servizi	
	Programma 1 Istruzione prescolastica				
	Titolo 1 Spese correnti				
04.01-1.03.02.09.000 Manutenzione ordinaria e riparazioni	40113207 0 SCUOLA MATERNA - PRESTAZIONE DI SERVIZI X PICCOLE SPESE DI FUNZIONAMENTO - Ex Capitolo 10401.320	200,00	200,00	200,00	200,00
	Missione 4 Istruzione e diritto allo studio		Macroaggregato 3	Acquisto di beni e servizi	
	Programma 1 Istruzione prescolastica				
	Titolo 1 Spese correnti				
04.01-1.03.02.15.006 Contratti di servizio per le menshe scolastiche	40113243 0 SERVIZIO SCUOLA MATERNA ESTIVA Ex Capitolo 10401.325	15.000,00	20.000,00	20.000,00	19.432,66
	Missione 4 Istruzione e diritto allo studio		Macroaggregato 3	Acquisto di beni e servizi	
	Programma 1 Istruzione prescolastica				
	Titolo 1 Spese correnti				
04.02-1.03.01.02.000 Altri beni di consumo	40213118 0 MATERIALE PULIZIA SCUOLE ELEMENTARI	360,00	360,00	360,00	720,00
	Missione 4 Istruzione e diritto allo studio		Macroaggregato 3	Acquisto di beni e servizi	
	Programma 2 Altri ordini di istruzione				
	Titolo 1 Spese correnti				
04.02-1.03.01.05.999 Altri beni e prodotti sanitari n.a.c.	40213125 0 SCUOLE ELEMENTARI MATERIALE PRONTO SOCCORSO Ex Capitolo 10402.210	200,00	200,00	200,00	400,00
	Missione 4 Istruzione e diritto allo studio		Macroaggregato 3	Acquisto di beni e servizi	
	Programma 2 Altri ordini di istruzione				
	Titolo 1 Spese correnti				
04.02-1.04.01.02.999 Trasferimenti correnti a altre Amministrazioni Locali n.a.c.	40214332 0 CONTRIBUTO FUNZ.TO UFFICI DIREZIONE DIDATTICA Ex Capitolo 10402.520	9.200,00	9.200,00	9.200,00	19.700,00
	Missione 4 Istruzione e diritto allo studio		Macroaggregato 3	Acquisto di beni e servizi	
	Programma 2 Altri ordini di istruzione				
	Titolo 1 Spese correnti				
04.02-1.04.01.02.999 Trasferimenti correnti a altre Amministrazioni Locali n.a.c.	40214333 0 CONTRIBUTO PER CONSIGLIO COMUNALE RAGAZZI - E A SOSTEGNO ATTIVITA' PROGETTUALI DELL'ISTITUTO COMPRENSIVO	300,00	300,00	300,00	300,00
	Missione 4 Istruzione e diritto allo studio		Macroaggregato 4	Trasferimenti correnti	
	Programma 2 Altri ordini di istruzione				
	Titolo 1 Spese correnti				
04.05-1.04.02.05.999 Altri trasferimenti a famiglie n.a.c.	40514300 0 CONTRIBUTI AGLI ISCRITTI ISTITUTO TECNICO COMMERCIALE - CAGLI	2.000,00	7.000,00	0,00	2.000,00
	Missione 4 Istruzione e diritto allo studio		Macroaggregato 4	Trasferimenti correnti	
	Programma 5 Istruzione tecnica superiore				
	Titolo 1 Spese correnti				
04.06-1.03.01.02.001 Carta, cancelleria e stampati	40613110 0 ACQUISTO STAMPATI SERVIZI ASSISTENZA SCO LASTICA - MENSA TRASPORTO Ex Capitolo 10405.205	790,00	790,00	790,00	790,00
	Missione 4 Istruzione e diritto allo studio		Macroaggregato 3	Acquisto di beni e servizi	
	Programma 6 Servizi ausiliari all'istruzione				
	Titolo 1 Spese correnti				
04.06-1.03.01.02.011 Generi alimentari	40613115 0 SPESE PER MENSE SCOLASTICHE ACQUISTO GENERI ALIMENTARI Ex Capitolo 10405.230	40.000,00	55.000,00	55.000,00	58.328,96
	Missione 4 Istruzione e diritto allo studio		Macroaggregato 3	Acquisto di beni e servizi	
	Programma 6 Servizi ausiliari all'istruzione				
	Titolo 1 Spese correnti				

COMUNE DI CAGLI (PU)
Piano esecutivo di gestione 2021
SPESE

Codice di bilancio	Cap. Art. Descrizione	PREVISIONE 2021	PREVISIONE 2022	PREVISIONE 2023	PREVISIONE DI CASSA
04.06-1.03.01.02.000 Altri beni di consumo	40613120 0 SPESE ACQUISTO LIBRI DI TESTO PER GLI ALUNNI DELLA SCUOLA Ex Capitolo 10405.220	13.000,00	13.000,00	13.000,00	17.769,46
	Missione 4 Istruzione e diritto allo studio			Macroaggregato 3 Acquisto di beni e servizi	
	Programma 6 Servizi ausiliari all'istruzione				
	Titolo 1 Spese correnti				
04.06-1.03.01.02.000 Altri beni di consumo	40613121 0 SPESE PER MENSE SCOLASTICHE-PICCOLE SPESE DI FUNZIONAMENTO Ex Capitolo 10405.230	200,00	200,00	200,00	571,37
	Missione 4 Istruzione e diritto allo studio			Macroaggregato 3 Acquisto di beni e servizi	
	Programma 6 Servizi ausiliari all'istruzione				
	Titolo 1 Spese correnti				
04.06-1.03.01.02.000 Altri beni di consumo	40613122 0 SPESE PER MENSE SCOLASTICHE MATERIALE PULIZIA E USA E GETTA Ex Capitolo 10405.230	3.000,00	3.000,00	3.000,00	3.357,41
	Missione 4 Istruzione e diritto allo studio			Macroaggregato 3 Acquisto di beni e servizi	
	Programma 6 Servizi ausiliari all'istruzione				
	Titolo 1 Spese correnti				
04.06-1.03.02.11.000 Prestazioni professionali e specialistiche	40613224 0 ADEMPIMENTI ATTUATIVI AUTOCONTROLLO MENSE D.LGS. 155/97 Ex Capitolo 10405.315	1.600,00	1.600,00	1.800,00	1.600,00
	Missione 4 Istruzione e diritto allo studio			Macroaggregato 3 Acquisto di beni e servizi	
	Programma 6 Servizi ausiliari all'istruzione				
	Titolo 1 Spese correnti				
04.06-1.03.02.15.006 Contratti di servizio per le mense scolastiche	40613243 0 FUNZIONAMENTO MENSE SCOLASTICHE - PRESTAZIONE DI SERVIZI - Ex Capitolo 10405.340	71.000,00	100.000,00	100.000,00	89.413,08
	Missione 4 Istruzione e diritto allo studio			Macroaggregato 3 Acquisto di beni e servizi	
	Programma 6 Servizi ausiliari all'istruzione				
	Titolo 1 Spese correnti				
04.06-1.03.02.15.002 Contratti di servizio di trasporto scolastico	40613250 0 CONTRATTO DI SERVIZIO DI TRASPORTO SCOLASTICO - PRESTAZIONE DI SERVIZI -	17.000,00	25.000,00	25.000,00	26.889,53
	Missione 4 Istruzione e diritto allo studio			Macroaggregato 3 Acquisto di beni e servizi	
	Programma 6 Servizi ausiliari all'istruzione				
	Titolo 1 Spese correnti				
04.06-1.03.02.99.000 Altri servizi	40613284 0 FUNZIONAMENTO MENSE SCOLASTICHE - PICCOLE SPESE PRESTAZIONE DI SERVIZI - Ex Capitolo 10405.340	200,00	200,00	200,00	200,00
	Missione 4 Istruzione e diritto allo studio			Macroaggregato 3 Acquisto di beni e servizi	
	Programma 6 Servizi ausiliari all'istruzione				
	Titolo 1 Spese correnti				
04.06-1.04.02.05.999 Altri trasferimenti a famiglie n.a.c.	40614338 0 CONTRIBUTI PER ASSISTENZA SCOLASTICA Ex Capitolo 10405.510	1.400,00	1.400,00	1.400,00	1.800,00
	Missione 4 Istruzione e diritto allo studio			Macroaggregato 4 Trasferimenti correnti	
	Programma 6 Servizi ausiliari all'istruzione				
	Titolo 1 Spese correnti				
04.06-1.04.02.05.000 Altri trasferimenti a famiglie	40614340 0 FORNITURA LIBRI DI TESTO L.448/98 ART.27 Ex Capitolo 10405.530	20.000,00	12.000,00	12.000,00	32.019,10
	Missione 4 Istruzione e diritto allo studio			Macroaggregato 4 Trasferimenti correnti	
	Programma 6 Servizi ausiliari all'istruzione				
	Titolo 1 Spese correnti				
04.06-1.04.04.01.001 Trasferimenti correnti a Istituzioni Sociali Private	40614540 0 AUSER - CONTRIBUTO PER CONVENZIONE SCODELLAMENTO PASTI	3.500,00	3.500,00	3.500,00	4.000,00
	Missione 4 Istruzione e diritto allo studio			Macroaggregato 4 Trasferimenti correnti	
	Programma 6 Servizi ausiliari all'istruzione				
	Titolo 1 Spese correnti				
05.01-1.03.01.02.000 Altri beni di consumo	50113118 0 GESTIONE BENI CULTURALI - ATTIVAZIONE POLO CULTURALE D'ECCELLENZA ACQUISTO BENI DI CONSUMO	1.000,00	1.000,00	1.000,00	12.448,77
	Missione 4 Istruzione e diritto allo studio			Macroaggregato 4 Trasferimenti correnti	
	Programma 6 Servizi ausiliari all'istruzione				
	Titolo 1 Spese correnti				

COMUNE DI CAGLI (PU)
Piano esecutivo di gestione 2021
SPESE

Codice di bilancio	Cap. Art. Descrizione	PREVISIONE 2021	PREVISIONE 2022	PREVISIONE 2023	PREVISIONE di CASSA
Missione 5 - Tutela e valorizzazione dei beni e attività culturali Programma 1 - Valorizzazione dei beni di interesse storico Titolo 1 - Spese correnti					
05.01-1.03.01.02.999	Altri beni e materiali di consumo n.a.c.	1.000,00	2.000,00	2.000,00	1.000,00
Missione 5 - Tutela e valorizzazione dei beni e attività culturali Programma 1 - Valorizzazione dei beni di interesse storico Titolo 1 - Spese correnti					
05.01-1.03.02.11.999	Altre prestazioni professionali e specialistiche n.a.c.	6.000,00	2.000,00	2.000,00	6.000,00
Missione 5 - Tutela e valorizzazione dei beni e attività culturali Programma 1 - Valorizzazione dei beni di interesse storico Titolo 1 - Spese correnti					
05.01-1.03.02.05.000	Utenze e canoni	0,00	0,00	0,00	2.000,00
Missione 5 - Tutela e valorizzazione dei beni e attività culturali Programma 1 - Valorizzazione dei beni di interesse storico Titolo 1 - Spese correnti					
05.01-1.03.02.07.008	Noleggi di impianti e macchinari	400,00	400,00	400,00	542,61
Missione 5 - Tutela e valorizzazione dei beni e attività culturali Programma 1 - Valorizzazione dei beni di interesse storico Titolo 1 - Spese correnti					
05.01-1.03.02.99.999	Altri servizi diversi n.a.c.	4.000,00	0,00	0,00	4.000,00
Missione 5 - Tutela e valorizzazione dei beni e attività culturali Programma 1 - Valorizzazione dei beni di interesse storico Titolo 1 - Spese correnti					
05.01-1.03.02.09.011	Manutenzione ordinaria e riparazioni di altri beni materiali	1.000,00	1.000,00	500,00	1.000,00
Missione 5 - Tutela e valorizzazione dei beni e attività culturali Programma 1 - Valorizzazione dei beni di interesse storico Titolo 1 - Spese correnti					
05.01-1.03.02.11.999	Altre prestazioni professionali e specialistiche n.a.c.	1.460,00	1.460,00	1.460,00	1.460,00
Missione 5 - Tutela e valorizzazione dei beni e attività culturali Programma 1 - Valorizzazione dei beni di interesse storico Titolo 1 - Spese correnti					
05.01-1.03.02.11.000	Prestazioni professionali e specialistiche	2.500,00	0,00	0,00	2.500,00
Missione 5 - Tutela e valorizzazione dei beni e attività culturali Programma 1 - Valorizzazione dei beni di interesse storico Titolo 1 - Spese correnti					
05.01-1.03.02.11.999	Altre prestazioni professionali e specialistiche n.a.c.	23.380,00	23.380,00	23.380,00	23.380,00
Missione 5 - Tutela e valorizzazione dei beni e attività culturali Programma 1 - Valorizzazione dei beni di interesse storico Titolo 1 - Spese correnti					
05.01-1.03.02.15.000	Contratti di servizio pubblico	14.500,00	18.000,00	18.000,00	23.200,00
Missione 5 - Tutela e valorizzazione dei beni e attività culturali Programma 1 - Valorizzazione dei beni di interesse storico Titolo 1 - Spese correnti					

COMUNE DI CAGLI (PU)
Piano esecutivo di gestione 2021
SPESE

Codice di bilancio	Cap. Art. Descrizione	PREVISIONE 2021	PREVISIONE 2022	PREVISIONE 2023	PREVISIONE DI CASSA
05.01-1.03.02.19.000 Servizi informatici e di telecomunicazioni	50113274 0 BENI CULTURALI - ACCESSO RETE INTERNET POLO CULTURALE	500,00	500,00	500,00	1.967,30
Missione 5 Tutela e valorizzazione dei beni e attività culturali		Programma 1 Valorizzazione dei beni di interesse storico			
		Titolo 1 Spese correnti			
		Macroaggregato 3 Acquisto di beni e servizi			
05.01-1.04.01.02.005 Trasferimenti correnti a Unioni di Comuni	50114327 0 UNIONE MONTANA -CONVENZIONE PER L'ISTITUZIONE E LA GESTIONE DEL SISTEMA BIBLIOTECARIO DEL CATRIA E NERONE	17.000,00	20.000,00	20.000,00	33.500,00
Missione 5 Tutela e valorizzazione dei beni e attività culturali		Programma 1 Valorizzazione dei beni di interesse storico			
		Titolo 1 Spese correnti			
		Macroaggregato 4 Trasferimenti correnti			
05.02-1.02.01.01.001 Imposta regionale sulle attività produttive (IRAP)	50212060 0 IRAP - IMPOSTA REGIONALE ATTIVITA' PRODUTTIVE - PERSONALE non dipendente CULTURA D.LGS. 15.12.97 N.446	500,00	500,00	500,00	521,25
Missione 5 Tutela e valorizzazione dei beni e attività culturali		Programma 2 Attività culturali e interventi diversi nel settore culturale			
		Titolo 1 Spese correnti			
		Macroaggregato 2 Imposte e tasse a carico dell'ente			
05.02-1.03.02.02.005 Organizzazione e partecipazione a manifestazioni e convegni	50213153 0 CELEBRAZIONI ED ALTRI EVENTI CULTURALI - PRESTAZIONE DI SERVIZI - ORGANIZZAZIONE E PARTECIPAZIONE A MANIFESTAZIONI E CONVEGNI	5.000,00	6.000,00	4.000,00	18.060,89
Missione 5 Tutela e valorizzazione dei beni e attività culturali		Programma 2 Attività culturali e interventi diversi nel settore culturale			
		Titolo 1 Spese correnti			
		Macroaggregato 3 Acquisto di beni e servizi			
05.02-1.03.01.02.000 Altri beni di consumo	50213160 0 ACQUISTO DI BENI DI CONSUMO PER GESTIONE TEATRO	1.500,00	2.500,00	2.300,00	1.500,00
Missione 5 Tutela e valorizzazione dei beni e attività culturali		Programma 2 Attività culturali e interventi diversi nel settore culturale			
		Titolo 1 Spese correnti			
		Macroaggregato 3 Acquisto di beni e servizi			
05.02-1.03.02.99.999 Altri servizi diversi n.a.c.	50213220 0 TEATRO COMUNALE - PRESTAZIONE DI SERVIZI - altri servizi diversi n.a.c.	1.000,00	2.000,00	2.000,00	1.000,00
Missione 5 Tutela e valorizzazione dei beni e attività culturali		Programma 2 Attività culturali e interventi diversi nel settore culturale			
		Titolo 1 Spese correnti			
		Macroaggregato 3 Acquisto di beni e servizi			
05.02-1.03.02.16.002 Spese postali	50213256 0 INIZIATIVE CULTURALI - SPESE POSTALI	250,00	250,00	250,00	529,70
Missione 5 Tutela e valorizzazione dei beni e attività culturali		Programma 2 Attività culturali e interventi diversi nel settore culturale			
		Titolo 1 Spese correnti			
		Macroaggregato 3 Acquisto di beni e servizi			
05.02-1.03.02.99.003 Quote di associazioni	50213332 0 QUOTE ASSOCIATIVE AMAT Ex Capitolo 10502.535	700,00	700,00	700,00	1.372,64
Missione 5 Tutela e valorizzazione dei beni e attività culturali		Programma 2 Attività culturali e interventi diversi nel settore culturale			
		Titolo 1 Spese correnti			
		Macroaggregato 3 Acquisto di beni e servizi			
05.02-1.03.02.99.000 Altri servizi	50213955 0 ARCHIVIO STORICO IN RETE - PRESTAZIONE DI SERVIZI	5.000,00	10.000,00	10.000,00	8.000,00
Missione 5 Tutela e valorizzazione dei beni e attività culturali		Programma 2 Attività culturali e interventi diversi nel settore culturale			
		Titolo 1 Spese correnti			
		Macroaggregato 3 Acquisto di beni e servizi			
05.02-1.04.01.02.999 Trasferimenti correnti a altre Amministrazioni Locali n.a.c.	50214331 0 ISTITUZIONE TEATRO TRASFERIMENTO CONTRIBUTO PER ATTIVITA' Ex Capitolo 10502.550	44.000,00	45.000,00	45.000,00	89.885,88
Missione 5 Tutela e valorizzazione dei beni e attività culturali		Programma 2 Attività culturali e interventi diversi nel settore culturale			
		Titolo 1 Spese correnti			
		Macroaggregato 3 Acquisto di beni e servizi			

COMUNE DI CAGLI (PU)
Piano esecutivo di gestione 2021
SPESE

Codice di bilancio	Cap. Art. Descrizione	PREVISIONE 2021	PREVISIONE 2022	PREVISIONE 2023	PREVISIONE DI CASSA
Missione 5	Tutela e valorizzazione dei beni e attività culturali	Programma 2 Attività culturali e interventi diversi nel settore culturale			
	Programma 2 Attività culturali e interventi diversi nel settore culturale	Titolo 1 Spese correnti			
05.02-1.04.04.01.001	50214346 0 CONTRIBUTO BANDA CITTADINA E AD ISTITUZIONI SOCIALI PRIVATE Ex Capitolo 10602.510	4.000,00	5.000,00	5.000,00	4.000,00
Missione 5	Tutela e valorizzazione dei beni e attività culturali	Programma 2 Attività culturali e interventi diversi nel settore culturale			
	Programma 2 Attività culturali e interventi diversi nel settore culturale	Titolo 1 Spese correnti			
05.02-1.04.04.01.001	50214347 0 CONTRIBUTO BANDA CITTADINA E CORO POLIFONICO PER REALIZZAZIONE CORSI ORIENTAMENTO MUSICALE	5.500,00	5.500,00	5.500,00	11.000,00
Missione 5	Tutela e valorizzazione dei beni e attività culturali	Programma 2 Attività culturali e interventi diversi nel settore culturale			
	Programma 2 Attività culturali e interventi diversi nel settore culturale	Titolo 1 Spese correnti			
06.01-1.03.01.02.000	60113119 0 SPESE PER INIZIATIVE SPORTIVE - ACQUISTO BENI DI CONSUMO Altri beni di consumo	1.000,00	1.000,00	1.000,00	3.800,00
Missione 6	Politiche giovanili, sport e tempo libero	Programma 1 Sport e tempo libero			
	Programma 1 Sport e tempo libero	Titolo 1 Spese correnti			
06.01-1.03.02.99.999	60113120 0 SPESE PER INIZIATIVE SPORTIVE - CONVENZIONE ASD PALA FERRO Altri servizi diversi n.a.c.	2.000,00	2.000,00	2.000,00	2.000,00
Missione 6	Politiche giovanili, sport e tempo libero	Programma 1 Sport e tempo libero			
	Programma 1 Sport e tempo libero	Titolo 1 Spese correnti			
06.01-1.03.02.05.006	60113180 0 FORNITURA GAS METANO - PISCINA PALESTRA Cass	32.000,00	26.000,00	26.000,00	42.665,67
Missione 6	Politiche giovanili, sport e tempo libero	Programma 1 Sport e tempo libero			
	Programma 1 Sport e tempo libero	Titolo 1 Spese correnti			
06.01-1.03.02.09.004	60113203 0 MANUTENZIONE DEFIBRILLATORI - PRESTAZIONE DI SERVIZI Manutenzione ordinaria e riparazioni di impianti e macchinari	1.000,00	2.000,00	2.000,00	1.000,00
Missione 6	Politiche giovanili, sport e tempo libero	Programma 1 Sport e tempo libero			
	Programma 1 Sport e tempo libero	Titolo 1 Spese correnti			
06.01-1.04.02.05.000	60114338 0 CONTRIBUTI A SOCIETA SPORTIVE E RICREATIVE -CONVENZIONI Ex Capitolo 10602.510	20.000,00	10.000,00	10.000,00	22.000,00
Missione 6	Politiche giovanili, sport e tempo libero	Programma 1 Sport e tempo libero			
	Programma 1 Sport e tempo libero	Titolo 1 Spese correnti			
06.01-1.04.01.02.003	60114345 0 CONVENZIONE COMUNE CANTIANO PER ATTIVITA' SPORTIVE E RICREATIVE Trasferimenti correnti a Comuni	100,00	100,00	100,00	3.700,00
Missione 6	Politiche giovanili, sport e tempo libero	Programma 1 Sport e tempo libero			
	Programma 1 Sport e tempo libero	Titolo 1 Spese correnti			
07.01-1.02.01.99.999	70112096 0 MANIFESTAZIONI VARIE - IMPOSTE TASSE E DIRITTI Imposte, tasse e proventi assimilati a carico dell'ente n.a.c.	1.000,00	3.000,00	3.000,00	1.735,16
Missione 7	Turismo	Programma 1 Sviluppo e la valorizzazione del turismo			
	Programma 1 Sviluppo e la valorizzazione del turismo	Titolo 1 Spese correnti			
07.01-1.02.01.01.001	70112097 0 MANIFESTAZIONI VARIE - IRAP Imposta regionale sulle attività produttive (IRAP)	250,00	250,00	250,00	335,00
Missione 7	Turismo	Programma 1 Sviluppo e la valorizzazione del turismo			
	Programma 1 Sviluppo e la valorizzazione del turismo	Titolo 1 Spese correnti			

COMUNE DI CAGLI (PU)
Piano esecutivo di gestione 2021
SPESE

Cap. Art. Descrizione	PREVISIONE 2021	PREVISIONE 2022	PREVISIONE 2023	PREVISIONE di C/9999
07.01-1.03.02.99.000 Altri servizi				
Missione 7 Turismo				
70113100 0 MANIFESTAZIONI NEL SETTORE TURISTICO - PRESTAZIONI DI SERVIZIO	6.000,00	6.000,00	3.215,70	6.168,80
Programma 1 Sviluppo e la valorizzazione del turismo				
Titolo 1 Spese correnti				
Macroaggregato 3 Acquisto di beni e servizi				
07.01-1.03.02.99.000 Altri servizi				
Missione 7 Turismo				
70113101 0 PROGETTO TURISTICO "RI-ABITIAMO CAGLI"	10.000,00	10.000,00	10.000,00	10.442,99
Programma 1 Sviluppo e la valorizzazione del turismo				
Titolo 1 Spese correnti				
Macroaggregato 3 Acquisto di beni e servizi				
07.01-1.03.02.15.999 Altre spese per contratti di servizio pubblico				
Missione 7 Turismo				
70113247 0 PUNTO INFORMATIVO TURISMO - PRESTAZIONE DI SERVIZI - CONTRATTI DI SERVIZIO PUBBLICO	16.000,00	16.000,00	16.000,00	30.825,00
Programma 1 Sviluppo e la valorizzazione del turismo				
Titolo 1 Spese correnti				
Macroaggregato 3 Acquisto di beni e servizi				
07.01-1.03.01.02.000 Altri beni di consumo				
Missione 7 Turismo				
70113275 0 MANIFESTAZIONE MASTRI PIPAI - ACQUISTO DI BENI DI CONSUMO	500,00	1.000,00	1.000,00	650,00
Programma 1 Sviluppo e la valorizzazione del turismo				
Titolo 1 Spese correnti				
Macroaggregato 3 Acquisto di beni e servizi				
07.01-1.03.02.99.000 Altri servizi				
Missione 7 Turismo				
70113280 0 MANIFESTAZIONI TURISTICHE - PUBBLICAZIONI - MATERIALE PROMOZIONALE - RINNOVO DOMINIO - PRESTAZIONI DI SERVIZIO - Ex Capitolo 10702.310	5.000,00	5.000,00	5.000,00	6.000,00
Programma 1 Sviluppo e la valorizzazione del turismo				
Titolo 1 Spese correnti				
Macroaggregato 3 Acquisto di beni e servizi				
07.01-1.03.02.99.000 Altri servizi				
Missione 7 Turismo				
70113281 0 MANIFESTAZIONE MASTRI PIPAI - PRESTAZIONI DI SERVIZIO	3.000,00	3.000,00	3.000,00	3.000,00
Programma 1 Sviluppo e la valorizzazione del turismo				
Titolo 1 Spese correnti				
Macroaggregato 3 Acquisto di beni e servizi				
07.01-1.03.02.11.999 Altre prestazioni professionali e specialistiche n.a.c.				
Missione 7 Turismo				
70113300 0 GAL MONTEFELTRO - supporto strategico di sviluppo locale non CCLD x spese gestione ed animazione del PIL (Progetti Integrati Locali) - ALTRE PRESTAZIONI PROFESSIONALI E SPECIALISTICHE N.A.C.	0,00	0,00	0,00	33.712,25
Programma 1 Sviluppo e la valorizzazione del turismo				
Titolo 1 Spese correnti				
Macroaggregato 3 Acquisto di beni e servizi				
07.01-1.04.04.01.000 Trasferimenti correnti a Istituzioni Sociali Private				
Missione 7 Turismo				
70114332 0 MANIFESTAZIONE VARIE - CONTRIBUTI A ISTITUZIONI SOCIALI PRIVATE	20.500,00	20.000,00	5.000,00	37.500,00
Programma 1 Sviluppo e la valorizzazione del turismo				
Titolo 1 Spese correnti				
Macroaggregato 4 Trasferimenti correnti				
07.01-1.04.02.05.999 Altri trasferimenti a famiglia n.a.c.				
Missione 7 Turismo				
70114335 0 CONTRIBUTO PER INIZIATIVA MASTRI PIPAI	500,00	500,00	500,00	500,00
Programma 1 Sviluppo e la valorizzazione del turismo				
Titolo 1 Spese correnti				
Macroaggregato 4 Trasferimenti correnti				
07.01-1.04.01.02.003 Trasferimenti correnti a Comuni				
Missione 7 Turismo				
70114345 0 INIZIATIVE IN CONVENZIONE CON ALTRI ENTI - TRASFERIMENTI AI COMUNI	200,00	200,00	200,00	700,00
Programma 1 Sviluppo e la valorizzazione del turismo				
Titolo 1 Spese correnti				
Macroaggregato 4 Trasferimenti correnti				
07.01-1.04.01.02.005 Trasferimenti correnti a Unioni di Comuni				
Missione 7 Turismo				
70114350 0 INIZIATIVE IN CONVENZIONE CON ALTRI ENTI - TRASFERIMENTI AD UNIONI MONTANE	0,00	0,00	0,00	5.000,00
Programma 1 Sviluppo e la valorizzazione del turismo				
Titolo 1 Spese correnti				
Macroaggregato 4 Trasferimenti correnti				

COMUNE DI CAGLI (PU)
Piano esecutivo di gestione 2021
SPESE

Codice di bilancio	Cap. Art. Descrizione	PREVISIONE 2021	PREVISIONE 2022	PREVISIONE 2023	PREVISIONE GIUGNO 2023
Missione 7 Turismo	Programma 1 Sviluppo e valorizzazione del turismo	Titolo 1 Spese correnti			
70122530 0	valorizzazione percorsi turistici-contributo GAL montefeltro	61.336,88	0,00	0,00	61.336,88
Missione 7 Turismo	Programma 1 Sviluppo e valorizzazione del turismo	Titolo 2 Spese in conto capitale			
70122535 0	valorizzazione percorsi turistici-risorse proprie	45.522,19	0,00	0,00	45.522,19
Missione 7 Turismo	Programma 1 Sviluppo e valorizzazione del turismo	Titolo 2 Spese in conto capitale			
120113100 0	ASILO NIDO ABBONAMENTO A GIORNALI E RIVISTE Ex Capitolo 11001.220	65,00	65,00	65,00	65,00
Missione 12 Diritti sociali, politiche sociali e famiglia	Programma 1 Interventi per l'infanzia e i minori e per asili nido	Titolo 1 Spese correnti			
120113115 0	MENSA ASILO NIDO - ACQUISTO VIVERI Ex Capitolo 11001.210	12.500,00	14.000,00	14.000,00	19.007,75
Missione 12 Diritti sociali, politiche sociali e famiglia	Programma 1 Interventi per l'infanzia e i minori e per asili nido	Titolo 1 Spese correnti			
120113118 0	MENSA ASILO NIDO - ACQUISTO MATERIALI PULIZIA E GAS Ex Capitolo 11001.210	1.100,00	1.100,00	1.100,00	2.200,00
Missione 12 Diritti sociali, politiche sociali e famiglia	Programma 1 Interventi per l'infanzia e i minori e per asili nido	Titolo 1 Spese correnti			
120113119 0	MENSA ASILO NIDO - ACQUISTO ALTRI BENI DI CONSUMO Ex Capitolo 11001.210	200,00	200,00	200,00	364,00
Missione 12 Diritti sociali, politiche sociali e famiglia	Programma 1 Interventi per l'infanzia e i minori e per asili nido	Titolo 1 Spese correnti			
120113120 0	MENSA ASILO NIDO - PICCOLE SPESE Ex Capitolo 11001.210	200,00	200,00	200,00	600,00
Missione 12 Diritti sociali, politiche sociali e famiglia	Programma 1 Interventi per l'infanzia e i minori e per asili nido	Titolo 1 Spese correnti			
120113121 0	SPESE GENERALI DI FUNZIONAMENTO ASILO NIDO - ACQUISTO MATERIALE PULIZIA Ex Capitolo 11001.220	1.600,00	1.600,00	1.600,00	1.626,07
Missione 12 Diritti sociali, politiche sociali e famiglia	Programma 1 Interventi per l'infanzia e i minori e per asili nido	Titolo 1 Spese correnti			
120113125 0	ASILO NIDO - MATERIALE PRONTO SOCCORSO Ex Capitolo 11001.220	300,00	300,00	300,00	740,00
Missione 12 Diritti sociali, politiche sociali e famiglia	Programma 1 Interventi per l'infanzia e i minori e per asili nido	Titolo 1 Spese correnti			
120113207 0	ASILO NIDO - PICCOLE SPESE DI FUNZIONAMENTO PRESTAZIONE DI SERVIZI - Manutenzione ordinaria e riparazioni Ex Capitolo 11001.320	200,00	200,00	200,00	200,00
Missione 12 Diritti sociali, politiche sociali e famiglia	Programma 1 Interventi per l'infanzia e i minori e per asili nido	Titolo 1 Spese correnti			
120113224 0	ADEMPIMENTI ATTUATIVI/AUTOCONTROLLO MENSE D.LGS. 155/97 Ex Capitolo 11001.315	665,00	700,00	700,00	665,00
Missione 12 Diritti sociali, politiche sociali e famiglia	Programma 1 Interventi per l'infanzia e i minori e per asili nido	Titolo 1 Spese correnti			

COMUNE DI CAGLI (PU)
Piano esecutivo di gestione 2021
SPESE

Codice di bilancio	Cap. Art. Descrizione	PREVISIONE 2021	PREVISIONE 2022	PREVISIONE 2023	PREVISIONE DI CASSA
12.01-1.03.02.15.010	120113244 0 ASILO NIDO - ASSISTENZA EDUCATIVA e INSERVIENTI PRESTAZIONE DI SERVIZI - Ex Capitolo 11001.320	200.000,00	260.000,00	260.000,00	256.319,09
	Missione 12 - Diritti sociali, politiche sociali e famiglia				
	Programma 1 - Interventi per l'infanzia e i minori e per asili nido				
	Titolo 1 - Spese correnti				
	Macroaggregato 3 - Acquisto di beni e servizi				
12.01-1.03.02.15.008	120113260 0 RETTE AFFIDI MINORI	32.000,00	50.000,00	50.000,00	44.104,50
	Missione 12 - Diritti sociali, politiche sociali e famiglia				
	Programma 1 - Interventi per l'infanzia e i minori e per asili nido				
	Titolo 1 - Spese correnti				
	Macroaggregato 3 - Acquisto di beni e servizi				
12.01-1.10.04.01.999	120119448 0 ASILO NIDO - ASSICURAZIONE	180,00	180,00	180,00	180,00
	Missione 12 - Diritti sociali, politiche sociali e famiglia				
	Programma 1 - Interventi per l'infanzia e i minori e per asili nido				
	Titolo 1 - Spese correnti				
	Macroaggregato 10 - Altre spese correnti				
12.02-1.04.01.02.005	120214327 0 UNIONE MONTANA- COMPARTICIPAZIONE PROGETTO RECUPERO SOGGETTI DIVERSAMENTE ABILI - Ex Capitolo 11002.522	15.000,00	20.000,00	20.000,00	49.000,00
	Missione 12 - Diritti sociali, politiche sociali e famiglia				
	Programma 2 - Interventi per la disabilità				
	Titolo 1 - Spese correnti				
	Macroaggregato 4 - Trattenimenti correnti				
12.02-1.04.02.02.999	120214350 0 ASSISTENZA GRANDI INVALIDI Ex Capitolo 11004.530	966,00	966,00	966,00	966,00
	Missione 12 - Diritti sociali, politiche sociali e famiglia				
	Programma 2 - Interventi per la disabilità				
	Titolo 1 - Spese correnti				
	Macroaggregato 4 - Trattenimenti correnti				
12.02-1.04.02.02.000	120214352 0 CONTRIBUTI ALLE FAMIGLIE PER RIMBORSO SPESE VIAGGI TERAPIE SANITARIE Ex Capitolo 11002.530	1.000,00	1.000,00	1.000,00	1.800,00
	Missione 12 - Diritti sociali, politiche sociali e famiglia				
	Programma 2 - Interventi per la disabilità				
	Titolo 1 - Spese correnti				
	Macroaggregato 4 - Trattenimenti correnti				
12.02-1.04.02.02.999	120214353 0 CONTRIBUTI L.R. AUTISMO	500,00	500,00	500,00	500,00
	Missione 12 - Diritti sociali, politiche sociali e famiglia				
	Programma 2 - Interventi per la disabilità				
	Titolo 1 - Spese correnti				
	Macroaggregato 4 - Trattenimenti correnti				
12.03-1.03.02.18.014	120313269 0 RETTE RICOVERO ANZIANI ED INABILI IN CASE DI RIPOSO Ex Capitolo 11004.370	17.000,00	15.000,00	15.000,00	26.920,00
	Missione 12 - Diritti sociali, politiche sociali e famiglia				
	Programma 3 - Interventi per gli anziani				
	Titolo 1 - Spese correnti				
	Macroaggregato 3 - Acquisto di beni e servizi				
12.03-1.04.04.01.001	120314340 0 PROGETTO VALORIZZAZIONE ANZIANI - CONTRIBUTO AUSER	10.500,00	10.500,00	10.000,00	12.000,00
	Missione 12 - Diritti sociali, politiche sociali e famiglia				
	Programma 3 - Interventi per gli anziani				
	Titolo 1 - Spese correnti				
	Macroaggregato 4 - Trattenimenti correnti				
12.04-1.03.01.02.011	120513111 0 ACQUISTI PER FRONTEGGIARE EMERGENZA COVID.19 ORDINANZA 658 DEL 29 MARZO 2020 DELLA PRESIDENZA DEL CONSIGLIO DEI MINISTRI DIPARTIMENTO DELLA PROTEZIONE CIVILE	0,00	0,00	0,00	62.076,29
	Missione 12 - Diritti sociali, politiche sociali e famiglia				
	Programma 4 - Interventi per i soggetti a rischio di esclusione sociale				
	Titolo 1 - Spese correnti				
	Macroaggregato 3 - Acquisto di beni e servizi				

COMUNE DI CAGLI (PU)
Piano esecutivo di gestione 2021
SPESE

Codice di bilancio	Cap. Art. Descrizione	PREVISIONE 2021	PREVISIONE 2022	PREVISIONE 2023	PREVISIONE BI CS8833
12.05-1.04.02.05.999 Altri trasferimenti a famiglie n.a.c.	120514338 0 OCCUPAZIONE GIOVANILE CONTRIBUTI (SCUOLA LAVORO) Ex Capitolo 11004.565 n.a.c.	8.000,00	10.000,00	10.000,00	8.000,00
	Missione 12 Diritti sociali, politiche sociali e famiglia Programma 5 Interventi per le famiglie Titolo 1 Spese correnti Macroaggregato 4 Trasferimenti correnti				
12.05-1.04.02.05.999 Altri trasferimenti a famiglie n.a.c.	120514342 0 CONTRIBUTI ALLE FAMIGLIE PER ASSISTENZA E BENEFICENZA Ex Capitolo 11004.530 n.a.c.	20.000,00	20.000,00	20.000,00	43.940,94
	Missione 12 Diritti sociali, politiche sociali e famiglia Programma 5 Interventi per le famiglie Titolo 1 Spese correnti Macroaggregato 4 Trasferimenti correnti				
12.05-1.04.03.99.999 Trasferimenti correnti a altre imprese	120514344 0 REGIONE MARCHE - COMPARTICIPAZIONE TRASPORTO AGEVOLATO - TRASFERIMENTI AD IMPRESE	1.400,00	1.400,00	1.400,00	2.154,36
	Missione 12 Diritti sociali, politiche sociali e famiglia Programma 5 Interventi per le famiglie Titolo 1 Spese correnti Macroaggregato 4 Trasferimenti correnti				
12.05-1.04.02.02.000 Interventi assistenziali	120514351 0 FAMIGLIE AFFIDATARIE DI MINORI - CONTRIBUTI - Ex Capitolo 11001.520	38.400,00	37.000,00	37.000,00	41.210,00
	Missione 12 Diritti sociali, politiche sociali e famiglia Programma 5 Interventi per le famiglie Titolo 1 Spese correnti Macroaggregato 4 Trasferimenti correnti				
12.06-1.04.02.02.999 Altri assegni e sussidi assistenziali	120614350 0 CONTRIBUTI ALLE FAMIGLIE SOSTEGNO ALLOGGI IN LOCAZIONE L.431/98 - CONTRIBUTO REGIONE - Ex Capitolo 11004.520	30.000,00	30.000,00	30.000,00	53.742,05
	Missione 12 Diritti sociali, politiche sociali e famiglia Programma 5 Interventi per il diritto alla casa Titolo 1 Spese correnti Macroaggregato 4 Trasferimenti correnti				
12.06-1.04.02.02.999 Altri assegni e sussidi assistenziali	120614351 0 CONTRIBUTI ALLE FAMIGLIE PROGETTO SOLIDARIETA' SOLLIEVO	7.000,00	7.000,00	7.000,00	10.002,63
	Missione 12 Diritti sociali, politiche sociali e famiglia Programma 5 Interventi per il diritto alla casa Titolo 1 Spese correnti Macroaggregato 4 Trasferimenti correnti				
12.06-1.04.02.02.999 Altri assegni e sussidi assistenziali	120614355 0 CONTRIBUTI ALLE FAMIGLIE X BUONI CASA - CONTRIBUTO REGIONE - vedi cap. entrata 2101.02.120	0,00	0,00	0,00	25.000,00
	Missione 12 Diritti sociali, politiche sociali e famiglia Programma 5 Interventi per il diritto alla casa Titolo 1 Spese correnti Macroaggregato 4 Trasferimenti correnti				
12.07-1.03.01.02.999 Altri beni e materiali di consumo n.a.c.	120713210 0 AUTOMEZZI SERVIZI SOCIALI - MANUTENZIONE ACQUISTO BENI	1.000,00	1.000,00	1.000,00	1.000,00
	Missione 12 Diritti sociali, politiche sociali e famiglia Programma 7 Programmazione e governo della rete dei servizi socio-sanitari e sociali Titolo 1 Spese correnti Macroaggregato 3 Acquisto di beni e servizi				
12.07-1.03.02.09.001 Manutenzione ordinaria e riparazioni di mezzi di trasporto ad uso civile, di sicurezza e ordine pubblico	120713310 0 AUTOMEZZI SERVIZI SOCIALI - MANUTENZIONE - PRESTAZIONI DI SERVIZI	1.000,00	1.000,00	1.000,00	1.000,00
	Missione 12 Diritti sociali, politiche sociali e famiglia Programma 7 Programmazione e governo della rete dei servizi socio-sanitari e sociali Titolo 1 Spese correnti Macroaggregato 3 Acquisto di beni e servizi				

COMUNE DI CAGLI (PU)
Piano esecutivo di gestione 2021
SPESE

Codice di bilancio	Cap. Art. Descrizione	PREVISIONE 2021	PREVISIONE 2022	PREVISIONE 2023	PREVISIONE di cassa
12.07-1.04.01.02.005	120714327 0 AMBITO SOCIALE TERRITORIALE- TRASFERIMENTO QUOTA 5 PER MILLE IRPEF PER INTERVENTI SOCIALI-C ALL'UNIONE MONTANA CATRIA E NERONE	8.000,00	10.000,00	10.000,00	14.229,62
Missione 12 Diritti sociali, politica sociale e famiglia		Titolo 1 Spese correnti			
Programma 7 Programmazione e governo della rete dei servizi socio-sanitari e sociali		Macroaggregato 4 Trasferimenti correnti			
12.07-1.04.01.02.005	120714328 0 UNIONE MONTANA - COMPARTICIPAZIONE SPESE AMBITO SOCIALE	30.000,00	40.000,00	40.000,00	110.000,00
Missione 12 Diritti sociali, politica sociale e famiglia		Titolo 1 Spese correnti			
Programma 7 Programmazione e governo della rete dei servizi socio-sanitari e sociali		Macroaggregato 4 Trasferimenti correnti			
12.07-1.04.02.02.999	120714330 0 REGIONE MARCHE - CONTRIBUTO BARRIERE ARCHITETTONICHE - vedi cap. E. 20250/035.1	30.000,00	30.000,00	30.000,00	30.000,00
Missione 12 Diritti sociali, politica sociale e famiglia		Titolo 1 Spese correnti			
Programma 7 Programmazione e governo della rete dei servizi socio-sanitari e sociali		Macroaggregato 4 Trasferimenti correnti			
12.07-1.04.04.01.001	120714346 0 CONTRIBUTI AD ASSOCIAZIONI SOCIO-ASSI-STENZIALI. - AVIS Ex Capitolo 11004.540	1.500,00	1.500,00	1.500,00	3.000,00
Missione 12 Diritti sociali, politica sociale e famiglia		Titolo 1 Spese correnti			
Programma 7 Programmazione e governo della rete dei servizi socio-sanitari e sociali		Macroaggregato 4 Trasferimenti correnti			
14.02-1.02.01.01.001	140212062 0 IRAP- IMPOSTA REGIONALE ATTIVITA PRODUTTIVE- SVILUPPO ECONOMICO- COLLAUDO CARBURANTE D.LGS. 15.12.97 N. 446 Ex Capitolo 11105.710	141,01	141,01	141,01	235,01
Missione 14 Sviluppo economico e competitività		Titolo 1 Spese correnti			
Programma 2 Commercio - reti distributive - tutela dei consumatori		Macroaggregato 2 Imposte e tasse a carico dell'ente			
14.02-1.02.01.03.001	140212075 0 SPESE AFFISSIONI FIERE ESPOSIZIONI I	400,00	400,00	400,00	400,00
Missione 14 Sviluppo economico e competitività		Titolo 1 Spese correnti			
Programma 2 Commercio - reti distributive - tutela dei consumatori		Macroaggregato 2 Imposte e tasse a carico dell'ente			
14.02-1.03.01.01.001	140213100 0 - SERVIZIO COMMERCIO -ABBONAMENTO A RIVISTE E GIORNALI Ex Capitolo 11105.210	598,00	598,00	598,00	598,00
Missione 14 Sviluppo economico e competitività		Titolo 1 Spese correnti			
Programma 2 Commercio - reti distributive - tutela dei consumatori		Macroaggregato 3 Acquisto di beni e servizi			
14.02-1.03.01.02.001	140213110 0 - SERVIZIO COMMERCIO - SPESE ACQUISTO STAMPATI SPECIFICI Ex Capitolo 11105.210	200,00	200,00	200,00	200,00
Missione 14 Sviluppo economico e competitività		Titolo 1 Spese correnti			
Programma 2 Commercio - reti distributive - tutela dei consumatori		Macroaggregato 3 Acquisto di beni e servizi			
14.02-1.03.01.02.000	140213119 0 SPESE PER FIERE - ACQUISTO BENI DI CONSUMO - Ex Capitolo 11102.220	250,00	250,00	250,00	250,00
Missione 14 Sviluppo economico e competitività		Titolo 1 Spese correnti			
Programma 2 Commercio - reti distributive - tutela dei consumatori		Macroaggregato 3 Acquisto di beni e servizi			

COMUNE DI CAGLI (PU)
Piano esecutivo di gestione 2021
SPESE

Codice di bilancio	Cap. Art. Descrizione	PREVISIONE 2021	PREVISIONE 2022	PREVISIONE 2023	PREVISIONE di cassa
14.02-1.03.01.02.000	MANIFESTAZIONI NATALIZIE ACQUISTO BENI DI CONSUMO				
Altri beni di consumo		2.000,00	2.000,00	2.000,00	2.000,00
Missione 14	Sviluppo economico e competitività			Macroaggregato 3	Acquisto di beni e servizi
	Programma 2	Commercio - nei distributive - tutela dei consumatori			
14.02-1.03.01.02.000	SPESE PER FIERE ESPOSIZIONI E ALTRE MANIFESTAZIONI - MANIFESTI-				
Altri beni di consumo		5.000,00	5.000,00	1.000,00	7.400,74
Missione 14	Sviluppo economico e competitività			Macroaggregato 3	Acquisto di beni e servizi
	Programma 2	Commercio - nei distributive - tutela dei consumatori			
14.02-1.03.02.99.000	SPESE PER COLLAUDI				
Altri servizi		1.658,99	1.658,99	1.658,99	3.317,99
Missione 14	Sviluppo economico e competitività			Macroaggregato 3	Acquisto di beni e servizi
	Programma 2	Commercio - nei distributive - tutela dei consumatori			
14.02-1.03.01.02.000	MANIFESTAZIONI NATALIZIE - ACQUISTO BENI DI CONSUMO				
Altri beni di consumo		1.000,00	1.000,00	1.000,00	1.937,62
Missione 14	Sviluppo economico e competitività			Macroaggregato 3	Acquisto di beni e servizi
	Programma 2	Commercio - nei distributive - tutela dei consumatori			
14.02-1.03.02.16.002	SPESE PER FIERE- POSTALI Ex Capitolo 11102.310				
Spese postali		700,00	700,00	700,00	2.100,00
Missione 14	Sviluppo economico e competitività			Macroaggregato 3	Acquisto di beni e servizi
	Programma 2	Commercio - nei distributive - tutela dei consumatori			
14.02-1.03.02.99.000	MANIFESTAZIONI NATALIZIE PRESTAZIONE DI SERVIZI				
Altri servizi		6.000,00	4.346,06	2.000,00	28.496,01
Missione 14	Sviluppo economico e competitività			Macroaggregato 3	Acquisto di beni e servizi
	Programma 2	Commercio - nei distributive - tutela dei consumatori			
14.02-1.03.02.99.000	MANIFESTAZIONI NATALIZIE E LABORATORI PROPEDEUTICI - PRESTAZIONI DI SERVIZI				
Altri servizi		2.000,00	2.000,00	2.000,00	9.571,00
Missione 14	Sviluppo economico e competitività			Macroaggregato 3	Acquisto di beni e servizi
	Programma 2	Commercio - nei distributive - tutela dei consumatori			
14.02-1.03.02.99.000	INIZIATIVA VENERDI DI CAGLI - PRESTAZIONI DI SERVIZIO - Ex Capitolo 11105.360				
Altri servizi		2.000,00	1.000,00	1.000,00	2.000,00
Missione 14	Sviluppo economico e competitività			Macroaggregato 3	Acquisto di beni e servizi
	Programma 2	Commercio - nei distributive - tutela dei consumatori			
14.02-1.03.02.99.000	SPESA PER RICERCA CONTRIBUTI EUROPEI NAZIONALI E REGIONALI - PRESTAZIONE DI SERVIZI				
Altri servizi		1.000,00	3.000,00	3.000,00	1.000,00
Missione 14	Sviluppo economico e competitività			Macroaggregato 3	Acquisto di beni e servizi
	Programma 2	Commercio - nei distributive - tutela dei consumatori			
14.02-1.04.03.99.999	EMERGENZA COVID - 19 - CONTRIBUTI ALLE IMPRESE				
Trasferimenti correnti a altre imprese		0,00	0,00	0,00	2.000,00
Missione 14	Sviluppo economico e competitività			Macroaggregato 4	Trasferimenti correnti
	Programma 2	Commercio - nei distributive - tutela dei consumatori			

COMUNE DI CAGLI (PU)
Piano esecutivo di gestione 2021
SPESE

Codice di bilancio	Cap. Art. Descrizione	PREVISIONE 2021	PREVISIONE 2022	PREVISIONE 2023	PREVISIONI DI CASSA
14.04-1.04.01.02.003	140414300 0 QUOTA ADESIONE COMITATO DISTRETTI RURALI - CONTRIBUTO A COMUNI	200,00	200,00	200,00	200,00
	Trasferimenti correnti a Comuni				
	Missione 14 Sviluppo economico e competitività				
	Programma 4 Reti e altri servizi di pubblica utilità				
	Titolo 1 Spese correnti		Macroaggregato 4	Trasferimenti correnti	
14.04-1.04.02.05.000	140414338 0 INDENNITA DI RESIDENZA FARMACIE RURALI Ex Capitolo 11002.510	42,00	42,00	42,00	42,00
	Altri trasferimenti a famiglie				
	Missione 14 Sviluppo economico e competitività				
	Programma 4 Reti e altri servizi di pubblica utilità				
	Titolo 1 Spese correnti		Macroaggregato 4	Trasferimenti correnti	42,00
15.03-1.03.02.99.999	150313300 0 PARI OPPORTUNITA' - PRESTAZIONE DI SERVIZI DIVERSI N.A.C.	2.500,00	2.500,00	2.500,00	2.500,00
	Altri servizi diversi n.a.c.				
	Missione 15 Politiche per il lavoro e la formazione professionale				
	Programma 3 Sostegno all'occupazione				
	Titolo 1 Spese correnti		Macroaggregato 3	Acquisto di beni e servizi	
TOTALE RESPONSABILE 999903 SVILUPPO ECONOMICO CULTURA SERVIZI SCOLASTICI-ASSISTENZA E SPORT		1.070.985,07	1.097.787,06	1.093.856,70	1.736.840,74
Responsabile 999904 VIGILI URBANI					
01.02-1.03.02.16.999	10213258 0 RIMBORSO SPESE NOTIFICA ATTI Ex Capitolo 10102.390	150,00	150,00	150,00	231,74
	Altre spese per servizi amministrativi				
	Missione 1 Servizi istituzionali, generali e di gestione				
	Programma 2 Segreteria generale				
	Titolo 1 Spese correnti		Macroaggregato 3	Acquisto di beni e servizi	
03.01-1.01.02.01.002	30111012 0 CONTRIBUTI PREVIDENZA COMPLEMENTARE - VIGILI - FINANZIATA PROVENTI	3.500,00	5.500,00	2.000,00	5.900,00
	Contributi previdenza complementare				
	Missione 3 Ordine pubblico e sicurezza				
	Programma 1 Polizia locale e amministrativa				
	Titolo 1 Spese correnti		Macroaggregato 1	Redditi da lavoro dipendente	
03.01-1.03.01.01.001	30113100 0 ABBONAMENTI A RIVISTE- SERVIZIO POLIZIA URBANA - Ex Capitolo 10301.210	500,00	500,00	500,00	968,00
	Giornali e riviste				
	Missione 3 Ordine pubblico e sicurezza				
	Programma 1 Polizia locale e amministrativa				
	Titolo 1 Spese correnti		Macroaggregato 3	Acquisto di beni e servizi	
03.01-1.03.01.02.001	30113110 0 ACQUISTO STAMPATI-CARTA E CANCELLERIA -SERVIZIO POLIZIA URBANA - Ex Capitolo 10301.210	500,00	1.100,00	1.100,00	500,00
	Carta, cancelleria e stampati				
	Missione 3 Ordine pubblico e sicurezza				
	Programma 1 Polizia locale e amministrativa				
	Titolo 1 Spese correnti		Macroaggregato 3	Acquisto di beni e servizi	
03.01-1.03.01.02.004	30113113 0 SPESE PER IL VESTIARIO POLIZIA URBANA Ex Capitolo 10301.250	5.000,00	4.000,00	4.000,00	7.371,68
	Vestiario				
	Missione 3 Ordine pubblico e sicurezza				
	Programma 1 Polizia locale e amministrativa				
	Titolo 1 Spese correnti		Macroaggregato 3	Acquisto di beni e servizi	
03.01-1.03.02.03.999	30113160 0 GESTIONE ESTERNALIZZATA AUTOVELOX	65.000,00	70.000,00	5.000,00	55.000,00
	Altri atti di riscossione n.a.c.				
	Missione 3 Ordine pubblico e sicurezza				
	Programma 1 Polizia locale e amministrativa				
	Titolo 1 Spese correnti		Macroaggregato 3	Acquisto di beni e servizi	
03.01-1.03.02.04.999	30113167 0 SPESE PARTECIPAZIONE VIGILI URBANI CORSI DI AGGIORNAMENTO E ADDESTRAMENTO Ex Capitolo 10301.310	1.000,00	1.400,00	1.400,00	1.000,00
	Acquisto di servizi per altre spese per formazione e addestramento n.a.c.				
	Missione 3 Ordine pubblico e sicurezza				
	Programma 1 Polizia locale e amministrativa				
	Titolo 1 Spese correnti		Macroaggregato 3	Acquisto di beni e servizi	

COMUNE DI CAGLI (PU)
Piano esecutivo di gestione 2021
SPESA

Codice di bilancio	Cap. Art. Descrizione	PREVISIONE 2021	PREVISIONE 2022	PREVISIONE 2023	PREVISIONE di CASSA
Missione 3 - Ordine pubblico e sicurezza	Programma 1 - Polizia locale e amministrativa	Titolo 1 - Spese correnti			
03.01-1.03.02.99.999 Altri servizi diversi n.a.c.	30113170 0 GARA PREVIDENZA COMPLEMENTARE VIGILI URBANI E GARA PARCOMETRI	6.200,00	6.200,00	0,00	12.200,00
Missione 3 - Ordine pubblico e sicurezza	Programma 1 - Polizia locale e amministrativa	Titolo 1 - Spese correnti			
03.01-1.03.02.07.006 Licenze d'uso per software	30113193 0 ABBONAMENTO AL PRA Ex Capitolo 10301.420	1.000,00	1.000,00	1.000,00	1.000,00
Missione 3 - Ordine pubblico e sicurezza	Programma 1 - Polizia locale e amministrativa	Titolo 1 - Spese correnti			
03.01-1.03.02.07.008 Noleggi di impianti e macchinari	30113196 0 NOLEGGIO TELECAMERE - SERVIZIO VIGILI URBANI	2.470,00	2.470,00	0,00	2.470,00
Missione 3 - Ordine pubblico e sicurezza	Programma 1 - Polizia locale e amministrativa	Titolo 1 - Spese correnti			
03.01-1.03.02.07.008 Noleggi di impianti e macchinari	30113197 0 NOLEGGIO AUTOVELOX FISSO-MOBILE E BOX AUTOVELOX MOBILE - SERVIZIO VIGILI URBANI	22.352,00	25.000,00	0,00	22.352,00
Missione 3 - Ordine pubblico e sicurezza	Programma 1 - Polizia locale e amministrativa	Titolo 1 - Spese correnti			
03.01-1.03.02.99.999 Altri servizi diversi n.a.c.	30113284 0 SPESE PER LA RIMOZIONE DEI VEICOLI	100,00	100,00	100,00	100,00
Missione 3 - Ordine pubblico e sicurezza	Programma 1 - Polizia locale e amministrativa	Titolo 1 - Spese correnti			
03.01-1.04.01.02.003 Trasferimenti correnti a Comuni	30114324 0 RIMBORSO SPESE CONVENZIONE FUNZIONE VIGILANZA- CAP ENTRATA 31040-25	0,00	0,00	0,00	5.581,63
Missione 3 - Ordine pubblico e sicurezza	Programma 1 - Polizia locale e amministrativa	Titolo 1 - Spese correnti			
03.01-1.04.01.02.002 Trasferimenti correnti a Province	30114327 0 AMM.NE PROVINCIALE - RIMBORSO PROVENTI 142 12 BIS	2.000,00	5.000,00	0,00	2.000,00
Missione 3 - Ordine pubblico e sicurezza	Programma 1 - Polizia locale e amministrativa	Titolo 1 - Spese correnti			
03.01-1.04.01.02.005 Trasferimenti correnti a Unioni di Comuni	30114328 0 UNIONE MONTANA CATRIA E NERINE - COMPARTICIPAZIONE SPESA VIDEOSORVEGLIANZA	15.000,00	15.000,00	15.000,00	17.917,81
Missione 3 - Ordine pubblico e sicurezza	Programma 1 - Polizia locale e amministrativa	Titolo 1 - Spese correnti			
03.01-1.09.02.01.001 Rimborsi di imposte e tasse di natura corrente	30119380 0 RIMBORSI DI IMPOSTE E TASSE ED ALTRE ENTRATE COMUNALI	200,00	200,00	200,00	200,00
Missione 3 - Ordine pubblico e sicurezza	Programma 1 - Polizia locale e amministrativa	Titolo 1 - Spese correnti			
03.01-2.02.01.01.001 Mezzi di trasporto stradali	30122531 0 ACQUISTO MEZZI TRASPORTO STRADALI SERVIZIO VIGILANZA -	22.000,00	0,00	0,00	22.000,00
Missione 3 - Ordine pubblico e sicurezza	Programma 1 - Polizia locale e amministrativa	Titolo 2 - Spese in conto capitale			
09.02-1.04.01.01.000 Trasferimenti correnti a Amministrazioni Centrali	90214305 0 CORPO FORESTALE DELLO STATO QUOTA PROVENTI SANZIONI AMMINISTRATIVE Ex Capitolo 10906.520	1.000,00	1.000,00	1.000,00	1.000,00

COMUNE DI CAGLI (PU)
Piano esecutivo di gestione 2021
SPESE

Codice di bilancio	Cap. Art. Descrizione	PREVISIONE 2021	PREVISIONE 2022	PREVISIONE 2023	PREVISIONE di cassa
Missione 3 Sviluppo sostenibile e tutela del territorio e dell'ambiente		Macroaggregato 4 Trasferimenti correnti			
Programma 2 Tutela, valorizzazione e recupero ambientale		Titolo 1 Spese correnti			
TOTALE RESPONSABILE 999904 VIGILI URBANI		137.972,00	138.620,00	31.450,00	157.772,06
Responsabile 999905 SETTORE ECONOMICO					
01.01-1.03.02.01.008	10113143 0 COMPENSO E RIMBORSO SPESE REVISORI DEI CONTI – Ex Capitolo 10101.380	8.500,00	8.500,00	8.500,00	17.000,00
Compensi agli organi istituzionali di revisione, di controllo ed altri incarichi istituzionali dell'amministrazione		Macroaggregato 3 Acquisto di beni e servizi			
Missione 1 Servizi istituzionali, generali e di gestione		Programma 1 Organi istituzionali			
01.02-1.02.01.02.001	10212070 0 VALORI BOLLATI SERV IZI GENERALI	500,00	500,00	500,00	600,00
Imposta di registro e di bollo		Macroaggregato 2 Imposte e tasse a carico dell'ente			
Missione 1 Servizi istituzionali, generali e di gestione		Programma 2 Segreteria generale			
01.02-1.03.01.01.001	10213100 0 ABBONAMENTI A RIVISTE AMMINISTRATIVE - SEGRETERIA	550,00	550,00	550,00	550,00
Giornali e riviste		Macroaggregato 3 Acquisto di beni e servizi			
Missione 1 Servizi istituzionali, generali e di gestione		Programma 2 Segreteria generale			
01.02-1.03.01.01.001	10213101 0 ACQUISTO TESTI E ABBONAMENTI A RIVISTE AMMINISTRATIVE -SERVIZIO SEGRETERIA Ex Capitolo 10102.270	900,00	900,00	900,00	900,04
Giornali e riviste		Macroaggregato 3 Acquisto di beni e servizi			
Missione 1 Servizi istituzionali, generali e di gestione		Programma 2 Segreteria generale			
01.02-1.03.01.02.001	10213110 0 MATERIALE TIPOGRAFICO Ex Capitolo 10102.250	1.300,00	1.300,00	1.300,00	3.073,26
Carta, cancelleria e stampati		Macroaggregato 3 Acquisto di beni e servizi			
Missione 1 Servizi istituzionali, generali e di gestione		Programma 2 Segreteria generale			
01.02-1.03.01.02.006	10213114 0 ACQUISTO BENI FUNZIONAMENTO MOBILI E MACCHINE UFFICI COMUNALI Ex Capitolo 10102.230	200,00	200,00	200,00	300,00
Materiale informatico		Macroaggregato 3 Acquisto di beni e servizi			
Missione 1 Servizi istituzionali, generali e di gestione		Programma 2 Segreteria generale			
01.02-1.03.01.02.001	10213116 0 SPESE VARIE D'UFFICIO STAMPATI REGISTRI CANCELLERIA Ex Capitolo 10102.420	4.000,00	3.500,00	3.500,00	8.342,50
Carta, cancelleria e stampati		Macroaggregato 3 Acquisto di beni e servizi			
Missione 1 Servizi istituzionali, generali e di gestione		Programma 2 Segreteria generale			
01.02-1.03.02.07.008	10213195 0 SPESE PER NOLEGGIO FOTOCOPIATRICE - UFFICIO SEGRETERIA Ex Capitolo 10102.420	1.550,00	1.550,00	1.550,00	2.600,33
Noleggi di impianti e macchinari		Macroaggregato 3 Acquisto di beni e servizi			
Missione 1 Servizi istituzionali, generali e di gestione		Programma 2 Segreteria generale			
01.02-1.03.02.09.006	10213204 0 ASSISTENZA HARDWARE Ex Capitolo 10102.340	14.000,00	14.000,00	14.000,00	22.742,86
Manutenzione ordinaria e riparazioni di macchine per ufficio		Macroaggregato 3 Acquisto di beni e servizi			
Missione 1 Servizi istituzionali, generali e di gestione		Programma 2 Segreteria generale			

COMUNE DI CAGLI (PU)
Piano esecutivo di gestione 2021
SPESE

Codice di bilancio	Cap. Art. Descrizione	PREVISIONE 2021	PREVISIONE 2022	PREVISIONE 2023	PREVISIONE di cassa
01.02-1.03.02.16.002	10213256 0 SPESE GENERALI FUNZIONAMENTO UFFICI- SPESE POSTALI- Ex Capitolo 10102.310 64	14.500,00	14.500,00	14.500,00	23.888,71
	Missione 1 Servizi istituzionali, generali e di gestione		Macroaggregato 3	Acquisto di beni e servizi	
	Programma 2 Segreteria generale				
	Titolo 1 Spese correnti				
01.02-1.03.02.04.000	10213301 0 SPESE PER LA GESTIONE INFORMATICA DEI SERVIZI Ex Capitolo 10102.340	31.000,00	25.448,00	25.448,00	35.080,84
	Acquisto di servizi per formazione e addestramento del personale dell'ente				
	Missione 1 Servizi istituzionali, generali e di gestione		Macroaggregato 3	Acquisto di beni e servizi	
	Programma 2 Segreteria generale				
	Titolo 1 Spese correnti				
01.02-1.07.05.04.003	10217350 0 INTERESSI PASSIVI PER MUTUI RELATIVI AI SERVIZI GENERALI - CASSA DD.PP. Ex Capitolo 10102.610	4.662,33	4.541,62	4.415,41	4.662,33
	Interessi passivi a Cassa Depositi e Prestiti SPA su mutui e altri finanziamenti a medio lungo termine				
	Missione 1 Servizi istituzionali, generali e di gestione		Macroaggregato 2	Imposte e tasse a carico dell'ente	
	Programma 2 Segreteria generale				
	Titolo 1 Spese correnti				
01.03-1.02.01.99.999	10312095 0 IMPOSTA DI BOLLO E TENUTA CONTI CORRENTI	4.000,00	3.000,00	3.000,00	5.241,94
	Imposte, tasse e proventi assimilati a carico dell'ente n.a.c.				
	Missione 1 Servizi istituzionali, generali e di gestione		Macroaggregato 2	Imposte e tasse a carico dell'ente	
	Programma 3 Gestione economica, finanziaria, programmazione, provveditorato				
	Titolo 1 Spese correnti				
01.03-1.03.01.01.001	10313100 0 ABBONAMENTO E TESTI SPECIFICI SERVIZIO ECONOMICO - GIORNALI E RIVISTE Giornali e riviste	650,00	650,00	650,00	885,00
	Giornali e riviste				
	Missione 1 Servizi istituzionali, generali e di gestione		Macroaggregato 3	Acquisto di beni e servizi	
	Programma 3 Gestione economica, finanziaria, programmazione, provveditorato				
	Titolo 1 Spese correnti				
01.03-1.03.01.02.001	10313110 0 ACQUISTO STAMPATI SPECIFICI - CARTA -CANCELLERIA Carta, cancelleria e stampati	100,00	100,00	100,00	200,00
	Carta, cancelleria e stampati				
	Missione 1 Servizi istituzionali, generali e di gestione		Macroaggregato 3	Acquisto di beni e servizi	
	Programma 3 Gestione economica, finanziaria, programmazione, provveditorato				
	Titolo 1 Spese correnti				
01.03-1.03.02.16.002	10313195 0 SPESE SERVIZIO AFFRANCATURA CORRISPONDENZA	600,00	600,00	600,00	1.054,08
	Spese postali				
	Missione 1 Servizi istituzionali, generali e di gestione		Macroaggregato 3	Acquisto di beni e servizi	
	Programma 3 Gestione economica, finanziaria, programmazione, provveditorato				
	Titolo 1 Spese correnti				
01.03-1.03.02.07.008	10313196 0 NOLEGGIO FOTOCOPIATRICE UFFICIO ECONOMICO Ex Capitolo 10103.410	500,00	500,00	500,00	635,50
	Noleggi di impianti e macchinari				
	Missione 1 Servizi istituzionali, generali e di gestione		Macroaggregato 3	Acquisto di beni e servizi	
	Programma 3 Gestione economica, finanziaria, programmazione, provveditorato				
	Titolo 1 Spese correnti				
01.03-1.03.02.17.999	10313225 0 PRESTAZIONE DI SERVIZI A SUPPORTO SERVIZIO FINANZIARIO	23.500,00	24.000,00	14.000,00	29.255,74
	Spese per servizi finanziari n.a.c.				
	Missione 1 Servizi istituzionali, generali e di gestione		Macroaggregato 3	Acquisto di beni e servizi	
	Programma 3 Gestione economica, finanziaria, programmazione, provveditorato				
	Titolo 1 Spese correnti				
01.03-1.03.02.17.002	10313260 0 RIMBORSO SPESE POSTALI AL TESORIERE	900,00	900,00	900,00	1.765,35
	Oneri per servizio di tesoreria				

COMUNE DI CAGLI (PU)
Piano esecutivo di gestione 2021
SPESE

Codice di bilancio	Cap. Art. Descrizione	PREVISIONI 2021	PREVISIONE 2022	PREVISIONE 2023	PREVISIONE DI CASSA
Missione 1 Servizi istituzionali, generali e di gestione	Programma 3 Gestione economica, finanziaria, programmazione, provveditorato				
	Titolo 1 Spese correnti				
01.03-1.03.02.17.002	10313261 0 COMPENSO TESORERIA BANCA DELLE MARCHE S.P.A	7.930,00	7.930,00	7.930,00	15.860,00
Missione 1 Servizi istituzionali, generali e di gestione	Programma 3 Gestione economica, finanziaria, programmazione, provveditorato				
	Titolo 1 Spese correnti				
01.03-1.07.06.02.999	10317360 0 INTERESSI PASSIVI SU RITARDATI PAGAMENTI	500,00	500,00	500,00	500,00
Missione 1 Servizi istituzionali, generali e di gestione	Programma 3 Gestione economica, finanziaria, programmazione, provveditorato				
	Titolo 1 Spese correnti				
01.04-1.03.02.07.008	10413200 0 NOLEGGIO FOTOCOPIATRICE UFFICIO TRIBUTI	500,00	500,00	500,00	636,50
Missione 1 Servizi istituzionali, generali e di gestione	Programma 4 Gestione delle entrate tributarie e servizi fiscali				
	Titolo 1 Spese correnti				
01.04-1.09.02.01.000	10419380 0 SIGRAVI E RIMBORSI DI IMPOSTE E TASSE ED ALTRE ENTRATE COMUNALI Ex Capitolo 10104.810	500,00	500,00	500,00	600,00
Missione 1 Servizi istituzionali, generali e di gestione	Programma 4 Gestione delle entrate tributarie e servizi fiscali				
	Titolo 1 Spese correnti				
01.05-1.02.01.99.999	10612095 0 IMPOSTE, TASSE E CONTRIBUTI VARI UFFICIO PATRIMONIO	500,00	500,00	500,00	500,00
Missione 1 Servizi istituzionali, generali e di gestione	Programma 5 Gestione dei beni demaniali e patrimoniali				
	Titolo 1 Spese correnti				
01.05-1.07.05.04.003	10517350 0 INTERESSI PASSIVI PER MUTUI CASSA DD PP	6.511,55	6.328,75	6.138,89	6.511,55
Missione 1 Servizi istituzionali, generali e di gestione	Programma 5 Gestione dei beni demaniali e patrimoniali				
	Titolo 1 Spese correnti				
01.05-1.07.05.04.004	10517355 0 INTERESSI PASSIVI PER MUTUI -MEF	2.850,03	2.640,37	2.428,77	2.850,03
Missione 1 Servizi istituzionali, generali e di gestione	Programma 5 Gestione dei beni demaniali e patrimoniali				
	Titolo 1 Spese correnti				
01.06-1.02.01.99.999	10612095 0 IMPOSTE E TASSE DIVERSE RELATIVE AL SERVIZIO UFFICIO TECNICO Ex Capitolo 10106.730	50,00	50,00	50,00	100,00
Missione 1 Servizi istituzionali, generali e di gestione	Programma 5 Ufficio tecnico				
	Titolo 1 Spese correnti				
01.06-1.03.02.07.008	10613195 0 NOLEGGIO FOTOCOPIATRICE UFFICIO TECNICO	100,00	700,00	700,00	872,78
Missione 1 Servizi istituzionali, generali e di gestione	Programma 5 Ufficio tecnico				
	Titolo 1 Spese correnti				

COMUNE DI CAGLI (PU)
Piano esecutivo di gestione 2021
SPESE

Codice di bilancio	Cap. Art. Descrizione	PREVISIONE 2021	PREVISIONE 2022	PREVISIONE 2023	PREVISIONE DI cassa
01.07-1.03.02.07.008 Noleggi di impianti e macchinari	10713195 0 NOLEGGIO FOTOCOPIATRICE - UFFICIO ANAGRAFE	500,00	500,00	500,00	751,50
Missione 1 Servizi istituzionali, generali e di gestione Programma 7 Elezioni e consultazioni popolari - Anagrafe e stato civile Titolo 1 Spese correnti		Macroaggregato 3 Acquisto di beni e servizi			
01.11-1.03.01.02.999 Altri beni e materiali di consumo n.a.c.	11113170 0 ACQUISTO BENI E MATERIALI DI CONSUMO N.A.C.	0,00	0,00	0,00	1.281,00
Missione 1 Servizi istituzionali, generali e di gestione Programma 11 Altri servizi generali		Macroaggregato 3 Acquisto di beni e servizi			
01.11-1.07.05.04.003 Interessi passivi a Cassa Depositi e Prestiti SPA su mutui e altri finanziamenti a medio lungo termine	11117350 0 INTERESSI PASSIVI PER MUTUI ANTICIPAZIONE LIQUIDITA' - CASSA DD PP.	11.259,74	9.283,12	9.100,21	11.259,74
Missione 1 Servizi istituzionali, generali e di gestione Programma 11 Altri servizi generali		Macroaggregato 7 Interessi passivi			
01.11-1.10.03.01.001 Versamenti IVA a debito per le gestioni commerciali	11119430 0 VERSAMENTO IVA	45.000,00	35.000,00	35.000,00	68.866,33
Missione 1 Servizi istituzionali, generali e di gestione Programma 11 Altri servizi generali		Macroaggregato 10 Altre spese correnti			
03.01-1.03.01.02.000 Altri beni di consumo	30113119 0 ACQUISTO BENI DI CONSUMO - PICCOLE SPESE FUNZIONAMENTO SERVIZIO POLIZIA MUNICIPALE	100,00	100,00	100,00	200,00
Missione 3 Ordine pubblico e sicurezza Programma 1 Polizia locale e amministrativa		Macroaggregato 3 Acquisto di beni e servizi			
03.01-1.03.02.07.008 Noleggi di impianti e macchinari	30113195 0 NOLEGGIO FOTOCOPIATRICE SERVIZIO VIGILI URBANI	800,00	800,00	800,00	1.184,06
Missione 3 Ordine pubblico e sicurezza Programma 1 Polizia locale e amministrativa		Macroaggregato 3 Acquisto di beni e servizi			
04.01-1.07.05.04.003 Interessi passivi a Cassa Depositi e Prestiti SPA su mutui e altri finanziamenti a medio lungo termine	40117350 0 INTERESSI PASSIVI SUI MUTUI Ex Capitolo 10401.610	14.101,84	13.705,88	13.294,45	14.101,84
Missione 4 Istruzione e diritto allo studio Programma 1 Istruzione pre-scolastica		Macroaggregato 7 Interessi passivi			
04.02-1.07.05.04.003 Interessi passivi a Cassa Depositi e Prestiti SPA su mutui e altri finanziamenti a medio lungo termine	40217350 0 INTERESSI PASSIVI PER MUTUI INERENTI ISTRUZIONE PRIMARIA _ CASSA DD PP	4.900,59	4.771,08	4.635,85	4.900,59
Missione 4 Istruzione e diritto allo studio Programma 2 Altri ordini di istruzione		Macroaggregato 7 Interessi passivi			
04.02-1.07.05.04.003 Interessi passivi a Cassa Depositi e Prestiti SPA su mutui e altri finanziamenti a medio lungo termine	40217553 0 INTERESSI PASSIVI PER MUTUI SCUOLA MEDIA - CASSA DD PP Ex Capitolo 10403.610	7.602,24	7.405,48	7.199,75	7.602,24
Missione 4 Istruzione e diritto allo studio Programma 2 Altri ordini di istruzione		Macroaggregato 7 Interessi passivi			

COMUNE DI CAGLI (PU)
Piano esecutivo di gestione 2021
SPESE

Codice di bilancio	Cap. Art. Descrizione	PREVISIONE 2021	PREVISIONE 2022	PREVISIONE 2023	PREVISIONE DI CASSA
Missione 4 Istruzione e diritto allo studio					
Programma 2 Altri ordini di istruzione					
Titolo 1 Spese correnti					
04.06-1.07.05.04.003	INTERESSI PASSIVI PER MUTUI INERENTI L'ASSISTENZA SCOLASTICA - CASSA DD PP	2.221,69	2.166,51	2.108,61	2.221,69
Interessi passivi a Cassa Depositi e Prestiti SPA su mutui e altri finanziamenti a medio lungo termine					
Missione 4 Istruzione e diritto allo studio					
Programma 6 Servizi ausiliari all'istruzione					
Titolo 1 Spese correnti					
05.01-1.07.05.04.003	INTERESSI PASSIVI SU MUTUI BIBLIOTECA- CASSA DD PP Ex Capitolo 10501.610	2.529,55	2.464,42	2.396,28	2.529,55
Interessi passivi a Cassa Depositi e Prestiti SPA su mutui e altri finanziamenti a medio lungo termine					
Missione 6 Tutela e valorizzazione dei beni e attività culturali					
Programma 1 Valorizzazione dei beni di interesse storico					
Titolo 1 Spese correnti					
05.02-1.07.05.04.003	INTERESSI PASSIVI SUI MUTUI CASSA DD PP	2.158,41	2.104,69	2.048,35	2.158,41
Interessi passivi a Cassa Depositi e Prestiti SPA su mutui e altri finanziamenti a medio lungo termine					
Missione 6 Tutela e valorizzazione dei beni e attività culturali					
Programma 2 Attività culturali e interventi diversi nel settore culturale					
Titolo 1 Spese correnti					
05.02-1.07.05.04.004	INTERESSI PASSIVI SUI MUTUI MEF	388,37	361,89	335,14	388,37
Interessi passivi a Cassa Depositi e Prestiti - Gestione Tesoro su mutui e altri finanziamenti a medio lungo termine					
Missione 6 Tutela e valorizzazione dei beni e attività culturali					
Programma 2 Attività culturali e interventi diversi nel settore culturale					
Titolo 1 Spese correnti					
06.01-1.07.05.04.003	INTERESSI PASSIVI SU MUTUI PER IMPIANTI SPORTIVI-CASSA DD PP	2.020,16	1.969,52	1.916,43	2.020,16
Interessi passivi a Cassa Depositi e Prestiti SPA su mutui e altri finanziamenti a medio lungo termine					
Missione 6 Politiche giovanili, sport e tempo libero					
Programma 1 Sport e tempo libero					
Titolo 1 Spese correnti					
06.01-1.07.05.04.004	INTERESSI PASSIVI SU MUTUI PER IMPIANTI SPORTIVI-MEF	970,95	904,75	837,88	970,95
Interessi passivi a Cassa Depositi e Prestiti - Gestione Tesoro su mutui e altri finanziamenti a medio lungo termine					
Missione 6 Politiche giovanili, sport e tempo libero					
Programma 1 Sport e tempo libero					
Titolo 1 Spese correnti					
08.01-1.03.02.07.008	NOLEGGIO FOTOCOPIATRICE UFFICIO URBANISTICA	350,00	350,00	350,00	437,50
Noleggi di impianti e macchinari					
Missione 8 Assetto del territorio ed edilizia abitativa					
Programma 1 Urbanistica e assetto del territorio					
Titolo 1 Spese correnti					
Macroaggregato 3 Acquisto di beni e servizi					

COMUNE DI CAGLI (PU)
Piano esecutivo di gestione 2021
SPESE

Codice di bilancio	Cap. Art. Descrizione	PREVISIONE 2021	PREVISIONE 2022	PREVISIONE 2023	PREVISIONE DI CASSA
08.02-1.07.05.04.003 Interessi passivi a Cassa Depositi e Prestiti SPA su mutui e altri finanziamenti a medio lungo termine	80217350 0 INTERESSI PASSIVI SUI MUTUI INTERVENTI CAMPO DELLE ABITAZIONI Ex Capitolo 10901.610 Ex Progr.Peg 1998 253	23.204,41	22.589,14	21.946,97	23.204,41
Missione 9 Assistenza del territorio ed edilizia abitativa		Macroaggregato 7 Interessi passivi			
09.04-1.07.05.04.003 Interessi passivi a Cassa Depositi e Prestiti SPA su mutui e altri finanziamenti a medio lungo termine	90417350 0 INTERESSI PASSIVI SUI MUTUI COSTRUZIONE ACQUEDOTTI - CASSA DD PP Ex Capitolo 10904.610 Ex Progr.Peg 1998 254	2.779,99	2.705,35	2.627,51	2.779,99
Missione 9 Sviluppo sostenibile e tutela del territorio e dell'ambiente		Macroaggregato 7 Interessi passivi			
10.03-1.04.01.01.000 Trasferimenti correnti a Amministrazioni Centrali	100314305 0 CONTRIBUTI PER LE VIE DI NAVIGAZIONE E PER LE OPERE IDRAULICHE Ex Capitolo 10803.510	200,00	200,00	200,00	200,00
Missione 10 Trasporti e diritto alla mobilità		Macroaggregato 4 Trasferimenti correnti			
10.05-1.07.05.04.003 Interessi passivi a Cassa Depositi e Prestiti SPA su mutui e altri finanziamenti a medio lungo termine	100517350 0 INTERESSI MUTUI ILLUMINAZIONE CASSA DD PP Ex Capitolo 10802.610 Ex Progr.Peg 1998 248	2.713,38	2.645,37	2.574,05	2.713,38
Missione 15 Trasporti e diritto alla mobilità		Macroaggregato 7 Interessi passivi			
10.05-1.07.05.04.003 Interessi passivi a Cassa Depositi e Prestiti SPA su mutui e altri finanziamenti a medio lungo termine	100517351 0 INTERESSI PASSIVI MUTUI VIABILITA' CASSA DD PP	38.985,52	37.923,10	36.816,92	38.985,52
Missione 10 Trasporti e diritto alla mobilità		Macroaggregato 7 Interessi passivi			
10.05-1.07.05.04.004 Interessi passivi a Cassa Depositi e Prestiti - Gestione Tesoro su mutui e altri finanziamenti a medio lungo termine	100517355 0 INTERESSI PASSIVI MUTUI VIABILITA' MEF	1.577,06	1.469,52	1.360,92	1.577,06
Missione 10 Trasporti e diritto alla mobilità		Macroaggregato 7 Interessi passivi			
11.01-1.03.01.02.000 Altri beni di consumo	110113119 0 ACQUISTO BENI PROTEZIONE CIVILE	300,00	300,00	300,00	300,00
Missione 11 Soccorso civile		Macroaggregato 3 Acquisto di beni e servizi			
12.09-1.03.01.02.001 Carta, cancelleria e stampati	120913110 0 SERVIZIO LAMPADE VOTIVE - ACQUISTO STAMPATI	250,00	250,00	250,00	250,00
Missione 12 Diritti sociali, politiche sociali e famiglia		Macroaggregato 3 Acquisto di beni e servizi			

COMUNE DI CAGLI (PU)
Piano esecutivo di gestione 2021
SPESE

Codice di bilancio	Cap. Art. Descrizione	PREVISIONE 2021	PREVISIONE 2022	PREVISIONE 2023	PREVISIONE di cassa
14.01-1.07.05.04.003 Interessi passivi a Cassa Depositi e Prestiti SPA su mutui e altri finanziamenti a medio lungo termine	140117350 0 INTERESSI PASSIVI SU MUTUI SERVIZI RELATIVI ALL'ARTIGIANATO CASSA DO PP Ex Capitolo 11106.610	1.209,91	1.178,52	1.145,71	1.209,91
Missione 14 Sviluppo economico e competitività		Macroaggregato 7 Interessi passivi			
14.02-1.03.02.07.008 Noleggi di impianti e macchinari	140213195 0 NOLEGGIO FOTOCOPIATRICE - UFFICIO COMMERCIO	300,00	300,00	300,00	375,00
Missione 14 Sviluppo economico e competitività		Macroaggregato 3 Acquisto di beni e servizi			
20.01-1.10.01.01.001 Fondi di riserva	200119390 0 FONDO DI RISERVA ORDINARIO	26.035,34	23.057,52	24.327,41	0,00
Missione 20 Fondi e accantonamenti		Macroaggregato 10 Altre spese correnti			
20.01-1.10.01.01.001 Fondi di riserva	200119391 0 FONDO DI RISERVA DI CASSA	0,00	0,00	0,00	27.337,03
Missione 20 Fondi e accantonamenti		Macroaggregato 10 Altre spese correnti			
20.02-1.10.01.03.001 Fondo crediti di dubbia e difficile esazione di parte corrente	200219395 0 FONDO SVALUTAZIONE CREDITI	751.429,81	883.555,36	803.326,11	0,00
Missione 20 Fondi e accantonamenti		Macroaggregato 10 Altre spese correnti			
20.03-1.10.01.99.999 Altri fondi n.a.c.	200310199 0 FONDO DI GARANZIA DEBITI COMMERCIALI	71.110,33	30.000,00	23.992,00	0,00
Missione 20 Fondi e accantonamenti		Macroaggregato 10 Altre spese correnti			
50.02-4.03.01.04.004 Rimborso Mutui e altri finanziamenti a medio lungo termine a Cassa Depositi e Prestiti - Gestione Tesoro	500243400 0 ESTINZIONE MUTUI FINANZIAMENTO OO.PP. QUOTA CAPITALE - MEF	58.351,19	58.761,07	59.174,89	58.351,19
Missione 60 Debito pubblico		Macroaggregato 3 Rimborso mutui e altri finanziamenti a medio lungo termine			
50.02-4.03.01.04.003 Rimborso Mutui e altri finanziamenti a medio lungo termine a Cassa Depositi e Prestiti - Gestione CDP SPA	500243405 0 ESTINZIONE MUTUI FINANZIAMENTO OO.PP. QUOTA CAPITALE CASSA DO PP	74.290,11	77.392,25	80.626,50	74.290,11
Missione 60 Debito pubblico		Macroaggregato 3 Rimborso mutui e altri finanziamenti a medio lungo termine			
50.02-4.03.01.04.999 Rimborso Mutui e altri finanziamenti a medio lungo termine ad altre imprese	500243406 0 ESTINZIONE MUTUI FINANZIAMENTO OO.PP. QUOTA CAPITALE ISTITUTO CREDITO SPORTIVO	31.333,34	31.333,34	31.333,34	31.333,34
Missione 60 Debito pubblico		Macroaggregato 3 Rimborso mutui e altri finanziamenti a medio lungo termine			

COMUNE DI CAGLI (PU)
Piano esecutivo di gestione 2021
SPESE

Codice di bilancio	Cap. Art. Descrizione	PREVISIONE 2021	PREVISIONE 2022	PREVISIONE 2023	PREVISIONE DI CASSA
20.03-4.03.01.01.999 Rimborso mutui e altri finanziamenti a medio lungo termine e altre Amministrazioni Centrali n.a.c.	500243410 0 FONDO ANTICIPAZIONE LIQUIDITA' CASSA DDPP DL 34/2020 DA ACCANTONARE RISULTATO DI AMMINISTRAZIONE	0,00	23.075,65	23.398,56	0,00
Missione 26 Fondi e accantonamenti					
Programma 3 Altri fondi		Titolo 4 Rimborso Prestiti			
Macroaggregato 3		Rimborso mutui e altri finanziamenti a medio lungo termine			
60.01-1.07.06.04.001 Interessi passivi su anticipazioni di tesoreria degli istituti tesoreria/cassieri	600117370 0 INTERESSI PASSIVI SU ANTICIPAZIONE DI CASSA Ex Capitolo 10103.610 Ex Progr.Peg 1998 574	7.500,00	7.500,00	7.500,00	7.500,00
Missione 65 Anticipazioni finanziarie					
Programma 1 Restituzione anticipazione di tesoreria		Titolo 1 Spese correnti			
Macroaggregato 7		Interessi passivi			
60.01-5.01.01.01.000 Chiusura Anticipazioni ricevute da istituto tesoreria/cassiere	600151500 0 RIMBORSO DI ANTICIPAZIONE DI CASSA Ex Capitolo 30103.110 Ex Progr.Peg 2005 31	2.700.000,00	2.700.000,00	2.700.000,00	2.700.000,00
Missione 65 Anticipazioni finanziarie					
Programma 1 Restituzione anticipazione di tesoreria		Titolo 6 Chiusura Anticipazioni ricevute da istituto tesoreria/cassiere			
Macroaggregato 1		Chiusura Anticipazioni ricevute da istituto tesoreria/cassiere			
99.01-7.01.99.06.001 Utilizzo incassi vincolati ai sensi dell'art. 195 del TUEL	990106001 0 UTILIZZO INCASSI VINCOLATI AI SENSI DELL'ART. 195 DEL TUEL	200.000,00	200.000,00	200.000,00	200.000,00
Missione 99 Servizi per conto terzi					
Programma 1 Servizi per conto terzi e Partita di giro		Titolo 7 Uscite per conto terzi e partite di giro			
Macroaggregato 1		Uscite per partite di giro			
99.01-7.01.99.06.002 Destinazione incassi liberi al reintegro incassi vincolati ai sensi dell'art. 195 del TUEL	990106002 0 DESTINAZIONE INCASSI LIBERI AL REINTEGRO INCASSI VINCOLATI AI SENSI DELL'ART. 195 DEL TUEL	200.000,00	200.000,00	200.000,00	200.000,00
Missione 99 Servizi per conto terzi					
Programma 1 Servizi per conto terzi e Partita di giro		Titolo 7 Uscite per conto terzi e partite di giro			
Macroaggregato 1		Uscite per partite di giro			
99.01-7.01.99.999 Versamento di altre ritenute n.a.c.	990171105 0 VERSAMNETO RITENUTE AL PERSONALE PER CONTRIBUTI DI RISCATTO Ex Capitolo 40003.310 Ex Progr.Peg 1998 141	3.000,00	3.000,00	3.000,00	3.000,00
Missione 99 Servizi per conto terzi					
Programma 1 Servizi per conto terzi e Partita di giro		Titolo 7 Uscite per conto terzi e partite di giro			
Macroaggregato 1		Uscite per partite di giro			
99.01-7.01.01.99.999 Versamento di altre ritenute n.a.c.	990171110 0 RITENUTE AL PERSONALE PER CONTO TERZI (QUOTE SINDACALI, CESSIONI, ASS.NI) Ex Capitolo 40003.320 Ex Progr.Peg 1998 142	35.000,00	35.000,00	35.000,00	35.000,00
Missione 99 Servizi per conto terzi					
Programma 1 Servizi per conto terzi e Partita di giro		Titolo 7 Uscite per conto terzi e partite di giro			
Macroaggregato 1		Uscite per partite di giro			
99.01-7.01.02.02.001 Versamenti di ritenute previdenziali e assistenziali su Redditi da lavoro dipendente riscosse per conto terzi	99017205 0 VERSAMENTO RITENUTE PREVIDENZIALI EFFETTUATE AL PERSONALE Ex Capitolo 40001.110 Ex Progr.Peg 1998 115	180.000,00	180.000,00	180.000,00	180.000,00
Missione 99 Servizi per conto terzi					
Programma 1 Servizi per conto terzi e Partita di giro		Titolo 7 Uscite per conto terzi e partite di giro			
Macroaggregato 1		Uscite per partite di giro			

COMUNE DI CAGLI (PU)
Piano esecutivo di gestione 2021
SPESE

Cap. Art. Descrizione	PREVISIONE 2021	PREVISIONE 2022	PREVISIONE 2023	PREVISIONE DI CASSA
99.01-7.01.02.01.001 Versamenti di ritenute erariali su redditi da lavoro dipendente riscosse per conto terzi	290.000,00	290.000,00	290.000,00	290.000,00
Missione 99 - Servizi per conto terzi	Programma 1 - Servizi per conto terzi e Partite di giro			
	Titolo 7 - Uscite per conto terzi e partite di giro			
99.01-7.01.02.01.001 Versamenti di ritenute erariali su redditi da lavoro dipendente riscosse per conto terzi	31.000,00	31.000,00	31.000,00	31.000,00
Missione 99 - Servizi per conto terzi	Programma 1 - Servizi per conto terzi e Partite di giro			
	Titolo 7 - Uscite per conto terzi e partite di giro			
99.01-7.01.03.02.001 Versamenti di ritenute previdenziali e assistenziali su redditi da lavoro autonomo per conto terzi	1.000,00	1.000,00	1.000,00	1.000,00
Missione 99 - Servizi per conto terzi	Programma 1 - Servizi per conto terzi e Partite di giro			
	Titolo 7 - Uscite per conto terzi e partite di giro			
99.01-7.01.03.01.001 Versamenti di ritenute erariali su redditi da lavoro autonomo per conto terzi	70.000,00	70.000,00	70.000,00	82.096,35
Missione 99 - Servizi per conto terzi	Programma 1 - Servizi per conto terzi e Partite di giro			
	Titolo 7 - Uscite per conto terzi e partite di giro			
99.01-7.01.99.01.001 Spese non andate a buon fine	10.000,00	10.000,00	10.000,00	10.000,00
Missione 99 - Servizi per conto terzi	Programma 1 - Servizi per conto terzi e Partite di giro			
	Titolo 7 - Uscite per conto terzi e partite di giro			
99.01-7.01.99.03.001 Costituzione fondi economici e carte aziendali	5.000,00	5.000,00	5.000,00	9.100,00
Missione 99 - Servizi per conto terzi	Programma 1 - Servizi per conto terzi e Partite di giro			
	Titolo 7 - Uscite per conto terzi e partite di giro			
99.01-7.01.99.99.999 Altre uscite per partite di giro n.a.c.	20.000,00	20.000,00	20.000,00	22.891,08
Missione 99 - Servizi per conto terzi	Programma 1 - Servizi per conto terzi e Partite di giro			
	Titolo 7 - Uscite per conto terzi e partite di giro			
99.01-7.02.02.02.999 Trasferimenti per conto terzi a altre Amministrazioni Locali n.a.c.	30.000,00	30.000,00	30.000,00	33.500,00
Missione 99 - Servizi per conto terzi	Programma 1 - Servizi per conto terzi e Partite di giro			
	Titolo 7 - Uscite per conto terzi e partite di giro			
99.01-7.02.04.01.001 Costituzione di depositi cauzionali o contrattuali presso terzi	10.000,00	10.000,00	10.000,00	10.000,00
Missione 99 - Servizi per conto terzi	Programma 1 - Servizi per conto terzi e Partite di giro			
	Titolo 7 - Uscite per conto terzi e partite di giro			

COMUNE DI CAGLI (PU)
Piano esecutivo di gestione 2021
SPESE

Codice di bilancio	Cap. Art. Descrizione	PREVISIONE 2021	PREVISIONE 2022	PREVISIONE 2023	PREVISIONE DI CHIUSURA
99.01-7.02.04.02.001	RESTITUZIONI DEPOSITI CAUZIONALI Ex Capitolo 40004.410	10.000,00	10.000,00	10.000,00	157.299,84
	Missione 99 Servizi per conto terzi				
	Programma 1 Servizi per conto terzi e Partita di giro				
	Titolo 7 Uscite per conto terzi e partite di giro		Macroaggregato 2 Uscite per conto terzi		
99.01-7.01.01.02.001	QUOTA IVA DA VERSARE ALL'ERARIO SUI SERVIZI ISTITUZIONALI E COMMERCIALI	600.000,00	600.000,00	600.000,00	740.171,92
	Missione 99 Servizi per conto terzi				
	Programma 1 Servizi per conto terzi e Partita di giro				
	Titolo 7 Uscite per conto terzi e partite di giro		Macroaggregato 1 Uscite per partite di giro		
99.01-7.02.02.02.999	RIMBORSO DI ALTRE ENTRATE DIVERSE	30.000,00	30.000,00	30.000,00	44.661,43
	Trasferimenti per conto terzi a altre Amministrazioni Locali n.a.c.				
	Missione 99 Servizi per conto terzi				
	Programma 1 Servizi per conto terzi e Partita di giro				
	Titolo 7 Uscite per conto terzi e partite di giro		Macroaggregato 2 Uscite per conto terzi		
99.01-7.02.99.99.999	PRELEVAMENTO ENTRATE CODICE DELLA STRADA CONVENZIONE VIGILANZA	0,00	0,00	0,00	1.544,14
	Altre uscite per conto terzi n.a.c.				
	Missione 99 Servizi per conto terzi				
	Programma 1 Servizi per conto terzi e Partita di giro				
	Titolo 7 Uscite per conto terzi e partite di giro		Macroaggregato 2 Uscite per conto terzi		
TOTALE RESPONSABILE 999905 SETTORE ECONOMICO		6.742.927,84	6.536.112,27	6.741.144,91	6.328.974,97
Responsabile 999906 UFFICIO TECNICO-MANUTENZIONE-URBANISTICA-PROGETTAZIONE					
01.01-1.10.04.01.003	PREMI ASSICURATIVI TUTELA GIUDIZIARIA E R.C. PROFESSIONALE CASKO	1.000,00	1.000,00	1.000,00	1.000,00
	Premi di assicurazione per responsabilità civile verso terzi				
	Missione 1 Servizi istituzionali, generali e di gestione				
	Programma 1 Organi istituzionali				
	Titolo 1 Spese correnti		Macroaggregato 16 Altre spese correnti		
01.01-2.02.01.10.002	INTERVENTO DI MANUTENZIONE ED ADEGUAMENTO PALAZZO MUNICIPALE	0,00	0,00	0,00	20.000,00
	Fabbricati ad uso strumentale di valore culturale, storico ed artistico				
	Missione 1 Servizi istituzionali, generali e di gestione				
	Programma 1 Organi istituzionali				
	Titolo 2 Spese in conto capitale		Macroaggregato 2 Investimenti fissi lordi e acquisto di terreni		
01.02-1.03.01.02.002	AUTOMEZZO messo comunale - ACQUISTO CARBURANTE Ex Capitolo 10802.220	550,00	550,00	550,00	550,00
	Carburanti, combustibili e lubrificanti				
	Missione 1 Servizi istituzionali, generali e di gestione				
	Programma 2 Segreteria generale				
	Titolo 1 Spese correnti		Macroaggregato 3 Acquisto di beni e servizi		
01.02-1.03.01.02.000	ACQUISTO BENI MANUTENZIONE UFFICI Ex Capitolo 10102.210	250,00	250,00	250,00	500,00
	Altri beni di consumo				
	Missione 1 Servizi istituzionali, generali e di gestione				
	Programma 2 Segreteria generale				
	Titolo 1 Spese correnti		Macroaggregato 3 Acquisto di beni e servizi		

COMUNE DI CAGLI (PU)
Piano esecutivo di gestione 2021
SPESE

Codice di bilancio	Cap. Art. Descrizione	PREVISIONE 2021	PREVISIONE 2022	PREVISIONE 2023	PREVISIONE di cassa
01.02-1.03.02.04.999	10213165 0 CORSI DI FORMAZIONE ADEMPIMENTI SICUREZZA SUL LAVORO	1.311,00	1.311,00	1.311,00	3.833,00
	Acquisto di servizi per altre spese per formazione e addestramento n.a.c.				
	Missione 1 Servizi istituzionali, generali e di gestione				
	Programma 2 Segreteria generale				
	Titolo 1 Spese correnti				
	Macroaggregato 3 Acquisto di beni e servizi				
01.02-1.03.02.05.001	10213170 0 SPESE TELEFONICHE - TELEFONIA FISSA	6.500,00	6.500,00	6.500,00	12.270,96
	Telefonia fissa				
	Missione 1 Servizi istituzionali, generali e di gestione				
	Programma 2 Segreteria generale				
	Titolo 1 Spese correnti				
	Macroaggregato 3 Acquisto di beni e servizi				
01.02-1.03.02.05.002	10213174 0 SPESE TELEFONICHE - TELEFONIA MOBILE	2.200,00	2.200,00	2.200,00	3.240,07
	Telefonia mobile				
	Missione 1 Servizi istituzionali, generali e di gestione				
	Programma 2 Segreteria generale				
	Titolo 1 Spese correnti				
	Macroaggregato 3 Acquisto di beni e servizi				
01.02-1.03.02.05.004	10213175 0 CONSUMO ENERGIA ELETTRICA- Ex Capitolo 10102.310	7.100,00	7.100,00	7.100,00	10.093,75
	Energia elettrica				
	Missione 1 Servizi istituzionali, generali e di gestione				
	Programma 2 Segreteria generale				
	Titolo 1 Spese correnti				
	Macroaggregato 3 Acquisto di beni e servizi				
01.02-1.03.02.05.005	10213178 0 CONSUMO ACQUA POTABILE UFFICI COMUNALI	100,00	100,00	100,00	100,00
	Acqua				
	Missione 1 Servizi istituzionali, generali e di gestione				
	Programma 2 Segreteria generale				
	Titolo 1 Spese correnti				
	Macroaggregato 3 Acquisto di beni e servizi				
01.02-1.03.02.05.006	10213180 0 RISCALDAMENTO UFFICI COMUNALI - PIANO DEL CALORE	42.000,00	37.000,00	32.000,00	65.479,49
	Gas				
	Missione 1 Servizi istituzionali, generali e di gestione				
	Programma 2 Segreteria generale				
	Titolo 1 Spese correnti				
	Macroaggregato 3 Acquisto di beni e servizi				
01.02-1.03.02.09.004	10213203 0 ASSISTENZA ASCENSORE E PEDANE PALAZZO COMUNALE	1.600,00	1.300,00	1.300,00	2.615,12
	Manutenzione ordinaria e riparazioni di impianti e macchinari				
	Missione 1 Servizi istituzionali, generali e di gestione				
	Programma 2 Segreteria generale				
	Titolo 1 Spese correnti				
	Macroaggregato 3 Acquisto di beni e servizi				
01.02-1.03.02.13.002	10213230 0 CONTRATTO PULIZIA SEDE COMUNALE- Ex Capitolo 10102.310	30.000,00	29.858,00	29.858,00	32.415,93
	Servizi di pulizia e lavanderia				
	Missione 1 Servizi istituzionali, generali e di gestione				
	Programma 2 Segreteria generale				
	Titolo 1 Spese correnti				
	Macroaggregato 3 Acquisto di beni e servizi				
01.02-1.03.02.18.001	10213266 0 SPESE PER MEDICO COMPETENTE SICUREZZA SUL LAVORO D.L.VO 626/94	1.500,00	1.500,00	1.500,00	1.500,00
	Spese per accordamenti sanitari resi necessari dall'attività lavorativa				
	Missione 1 Servizi istituzionali, generali e di gestione				
	Programma 2 Segreteria generale				
	Titolo 1 Spese correnti				
	Macroaggregato 3 Acquisto di beni e servizi				
01.02-1.03.02.19.001	10213270 0 ASSISTENZA SOFTWARE PATRIMONIO e software fosap occupazione suolo pubblico	3.000,00	3.000,00	3.000,00	9.100,00
	Gestione e manutenzione applicazioni				
	Missione 1 Servizi istituzionali, generali e di gestione				
	Programma 2 Segreteria generale				
	Titolo 1 Spese correnti				
	Macroaggregato 3 Acquisto di beni e servizi				
01.02-1.04.01.02.002	10214330 0 PROVINCIA DI PESARO E URBINO - SPESE PER PROCEDURE DI GARA	2.500,00	2.500,00	2.500,00	2.500,00
	Trasferimenti correnti a Province				
	Missione 1 Servizi istituzionali, generali e di gestione				
	Programma 2 Segreteria generale				
	Titolo 1 Spese correnti				
	Macroaggregato 3 Acquisto di beni e servizi				

COMUNE DI CAGLI (PU)
Piano esecutivo di gestione 2021
SPESE

Codice di bilancio	Cap. Art. Descrizione	PREVISIONE 2021	PREVISIONE 2022	PREVISIONE 2023	PREVISIONE di cassa
Missione 1 - Servizi istituzionali, generali e di gestione					
Programma 2 - Segreteria generale		Titolo 1 - Spese correnti			
01.02-1.10.04.01.003	PREMI ASSICURATIVI TUTELA GIUDIZIARIA E R.C. PROFESSIONALE CASKO AMMINISTRATORI E DIPENDENTI	1.100,00	1.100,00	1.100,00	1.100,00
Missione 1 - Servizi istituzionali, generali e di gestione		Macroaggregato 4 - Trattamento correnti			
01.03-1.10.04.01.003	PREMI ASSICURATIVI TUTELA GIUDIZIARIA E R.C. PROFESSIONALE CASKO AMMINISTRATORI E DIPENDENTI - (RAGIONERIA)	1.100,00	1.100,00	1.100,00	1.100,00
Missione 1 - Servizi istituzionali, generali e di gestione		Macroaggregato 10 - Altre spese correnti			
01.04-1.10.04.01.003	PREMI ASSICURATIVI TUTELA GIUDIZIARIA E R.C. PROFESSIONALE CASKO AMMINISTRATORI E DIPENDENTI - (RAGIONERIA)	1.100,00	1.100,00	1.100,00	1.100,00
Missione 1 - Servizi istituzionali, generali e di gestione		Macroaggregato 10 - Altre spese correnti			
01.04-1.10.04.01.003	PREMI ASSICURATIVI TUTELA GIUDIZIARIA E R.C. PROFESSIONALE CASKO AMMINISTRATORI E DIPENDENTI - (RAGIONERIA)	1.100,00	1.100,00	1.100,00	1.100,00
Missione 1 - Servizi istituzionali, generali e di gestione		Macroaggregato 10 - Altre spese correnti			
01.05-1.02.01.09.001	Tassa di circolazione dei veicoli a motore (tassa automobilistica)	100,00	100,00	100,00	135,15
Missione 1 - Servizi istituzionali, generali e di gestione		Macroaggregato 2 - Imposte e tasse a carico dell'ente			
01.05-1.03.01.02.002	Carburanti, combustibili e lubrificanti	1.500,00	1.500,00	1.500,00	1.500,00
Missione 1 - Servizi istituzionali, generali e di gestione		Macroaggregato 3 - Acquisto di beni e servizi			
01.05-1.03.01.02.000	Altri beni di consumo	5.000,00	1.500,00	1.500,00	6.063,21
Missione 1 - Servizi istituzionali, generali e di gestione		Macroaggregato 3 - Acquisto di beni e servizi			
01.05-1.03.01.02.000	MANUTENZIONE AUTOMEZZI FABBRICATI - ACQUISTO DI BENI - Ex Capitolo 10105.220	500,00	500,00	500,00	500,01
Missione 1 - Servizi istituzionali, generali e di gestione		Macroaggregato 3 - Acquisto di beni e servizi			
01.05-1.03.02.05.001	TELEFONIA FISSA	220,00	220,00	220,00	607,74
Missione 1 - Servizi istituzionali, generali e di gestione		Macroaggregato 3 - Acquisto di beni e servizi			
01.05-1.03.02.05.004	ENERGIA ELETTRICA IMMOBILI - PRESTAZIONI DI SERVIZI-Consumo acqua	9.300,00	9.300,00	9.300,00	13.417,60
Missione 1 - Servizi istituzionali, generali e di gestione		Macroaggregato 3 - Acquisto di beni e servizi			
01.05-1.03.02.05.005	GESTIONE BENI PATRIMONIO- CONSUMO ACQUA	3.000,00	3.000,00	3.000,00	7.038,88
Missione 1 - Servizi istituzionali, generali e di gestione		Macroaggregato 3 - Acquisto di beni e servizi			

COMUNE DI CAGLI (PU)
Piano esecutivo di gestione 2021
SPESE

Codice di bilancio	Cap. Art. Descrizione	PREVISIONE 2021	PREVISIONE 2022	PREVISIONE 2023	PREVISIONE di cassa
01.05-1.03.02.09.001 Manutenzione ordinaria e riparazioni di mezzi di trasporto ad uso civile, di sicurezza e ordine pubblico	10513200 0 MANUTENZIONE AUTOMEZZI PATRIMONIO - PRESTAZIONI DI SERVIZI Capitolo 10105.315	830,00	830,00	830,00	830,01
	Missione 1 - Servizi istituzionali, generali e di gestione				
	Programma 5 - Gestione dei beni demaniali e patrimoniali				
	Titolo 1 - Spese correnti				
	Macroaggregato 3 - Acquisto di beni e servizi				
01.05-1.03.02.09.008 Manutenzione ordinaria e riparazioni di beni immobili	10513205 0 MANUTENZIONE IMMOBILI - PRESTAZIONI DI SERVIZI- Ex Capitolo 10105.300	8.000,00	4.500,00	4.500,00	23.529,03
	Missione 1 - Servizi istituzionali, generali e di gestione				
	Programma 5 - Gestione dei beni demaniali e patrimoniali				
	Titolo 1 - Spese correnti				
	Macroaggregato 3 - Acquisto di beni e servizi				
01.05-1.03.02.99.000 Altri servizi	10513206 0 ATTIVITA' OMOLOGATIVA IMPIANTI Ex Capitolo 10105.300	2.500,00	1.000,00	1.000,00	2.841,60
	Missione 1 - Servizi istituzionali, generali e di gestione				
	Programma 5 - Gestione dei beni demaniali e patrimoniali				
	Titolo 1 - Spese correnti				
	Macroaggregato 3 - Acquisto di beni e servizi				
01.05-1.03.02.99.999 Altri servizi diversi n.a.c.	10513285 0 REVISIONE E RICARICA ATTREZZATURE ANTINCENDIO Ex Capitolo 10108.320	8.500,00	8.500,00	8.500,00	13.113,15
	Missione 1 - Servizi istituzionali, generali e di gestione				
	Programma 5 - Gestione dei beni demaniali e patrimoniali				
	Titolo 1 - Spese correnti				
	Macroaggregato 3 - Acquisto di beni e servizi				
01.05-1.10.04.01.003 Premi di assicurazione per responsabilità civile verso terzi	10519441 0 PREMI ASSICURATIVI, INCENDI, RESPONSABILITA' CIVILE ECC. Ex Capitolo 10105.310	43.000,00	43.000,00	43.000,00	43.000,00
	Missione 1 - Servizi istituzionali, generali e di gestione				
	Programma 5 - Gestione dei beni demaniali e patrimoniali				
	Titolo 1 - Spese correnti				
	Macroaggregato 10 - Altre spese correnti				
01.05-1.10.04.01.001 Premi di assicurazione su beni mobili	10519442 0 ASSICURAZIONE AUTOMEZZI PATRIMONIO - Ex Capitolo 10105.315	885,95	885,95	885,95	885,95
	Missione 1 - Servizi istituzionali, generali e di gestione				
	Programma 5 - Gestione dei beni demaniali e patrimoniali				
	Titolo 1 - Spese correnti				
	Macroaggregato 10 - Altre spese correnti				
01.05-2.02.01.09.999 Beni immobili n.a.c.	10522720 0 LAVORI URGENTI DI MESSA IN SICUREZZA NEL TERRITORIO COMUNALE	42.000,00	0,00	0,00	42.000,00
	Missione 1 - Servizi istituzionali, generali e di gestione				
	Programma 5 - Gestione dei beni demaniali e patrimoniali				
	Titolo 2 - Spese in conto capitale				
	Macroaggregato 2 - Investimenti fissi lordi e acquisto di terreni				
01.05-2.02.01.09.999 Beni immobili n.a.c.	10522721 0 LAVORI EFFICIENTAMENTO ENERGETICO	140.000,00	0,00	0,00	140.000,00
	Missione 1 - Servizi istituzionali, generali e di gestione				
	Programma 5 - Gestione dei beni demaniali e patrimoniali				
	Titolo 2 - Spese in conto capitale				
	Macroaggregato 2 - Investimenti fissi lordi e acquisto di terreni				
01.05-2.02.02.01.000 Terreni	10522740 0 ACQUISTO TERRENO - ALIENAZIONI-	38.000,00	0,00	0,00	38.000,00
	Missione 1 - Servizi istituzionali, generali e di gestione				
	Programma 5 - Gestione dei beni demaniali e patrimoniali				
	Titolo 2 - Spese in conto capitale				
	Macroaggregato 2 - Investimenti fissi lordi e acquisto di terreni				
01.05-1.02.01.01.001 Imposta regionale sulle attività produttive (IRAP)	10612062 0 UFFICIO TECNICO - IRAP FONDO INCENTIVI PER LA PROGETTAZIONE ART 18 L. 216/95	251,98	251,98	251,98	251,98
	Missione 1 - Servizi istituzionali, generali e di gestione				
	Programma 8 - Ufficio tecnico				
	Titolo 1 - Spese correnti				
	Macroaggregato 2 - Imposte e tasse a carico dell'ente				

COMUNE DI CAGLI (PU)
Piano esecutivo di gestione 2021
SPESE

Cap. Art. Descrizione	PREVISIONE 2021	PREVISIONE 2022	PREVISIONE 2023	PREVISIONE DI CASSA
10613111 0 GASOLIO RISCALDAMENTO E IDROPULTRICE PER OFFICINA MECCANICA Ex Capitolo 10106.230	850,00	850,00	850,00	1.300,00
Missione 1 Servizi istituzionali, generali e di gestione Programma 6 Ufficio tecnico Titolo 1 Spese correnti Macroaggregato 3 Acquisto di beni e servizi				
10613118 0 SPESE PER OFFICINA MECCANICA Ex Capitolo 10106.230	400,00	400,00	400,00	400,00
Missione 1 Servizi istituzionali, generali e di gestione Programma 6 Ufficio tecnico Titolo 1 Spese correnti Macroaggregato 3 Acquisto di beni e servizi				
10613170 0 CANONE TELEFONO OFFICINA MEZZI Ex Capitolo 10106.300	350,00	350,00	350,00	1.040,08
Missione 1 Servizi istituzionali, generali e di gestione Programma 6 Ufficio tecnico Titolo 1 Spese correnti Macroaggregato 3 Acquisto di beni e servizi				
10613176 0 ENERGIA ELETTRICA-OFFICINA MECCANICA A - PRESTAZIONE DI SERVIZI Ex Capitolo 10106.300	2.400,00	2.900,00	2.900,00	2.838,11
Missione 1 Servizi istituzionali, generali e di gestione Programma 6 Ufficio tecnico Titolo 1 Spese correnti Macroaggregato 3 Acquisto di beni e servizi				
10613178 0 CANONE ACQUA -OFFICINA MECCANICA A - PRESTAZIONE DI SERVIZI Ex Capitolo 10106.300	200,00	200,00	200,00	266,01
Missione 1 Servizi istituzionali, generali e di gestione Programma 6 Ufficio tecnico Titolo 1 Spese correnti Macroaggregato 3 Acquisto di beni e servizi				
10613190 0 FITTO LOCALI OFFICINA COMUNALE Ex Capitolo 10106.410	1.000,00	1.000,00	1.000,00	1.000,00
Missione 1 Servizi istituzionali, generali e di gestione Programma 6 Ufficio tecnico Titolo 1 Spese correnti Macroaggregato 3 Acquisto di beni e servizi				
10613211 0 PRESTAZIONI PROFESSIONALI PER STUDI PERIZIE, ACCATASTAMENTI, FRAZIONAMENTI RILIEVI, COLLABORAZIONI Ex Capitolo 10106.330	38.103,04	10.000,00	10.000,00	57.688,04
Missione 1 Servizi istituzionali, generali e di gestione Programma 6 Ufficio tecnico Titolo 1 Spese correnti Macroaggregato 3 Acquisto di beni e servizi				
10613212 0 PRESTAZIONI PROFESSIONALI PER STUDI PERIZIE, ACCATASTAMENTI, FRAZIONAMENTI RILIEVI, COLLABORAZIONI Ex Capitolo 10106.330	5.670,00	2.500,00	2.500,00	8.670,00
Missione 1 Servizi istituzionali, generali e di gestione Programma 6 Ufficio tecnico Titolo 1 Spese correnti Macroaggregato 3 Acquisto di beni e servizi				
10613280 0 COPIE ELIOGRAF CARTOGRAF FOTOGRAFIE UFFICIO TECNICO Ex Capitolo 10106.310 - VARIE	400,00	400,00	400,00	400,00
Missione 1 Servizi istituzionali, generali e di gestione Programma 6 Ufficio tecnico Titolo 1 Spese correnti Macroaggregato 3 Acquisto di beni e servizi				
10613300 0 ACQUISTO MATERIALE INFORMATICO - FINANZIATO CON INCENTIVO PROGETTAZIONE	1.000,00	1.000,00	1.000,00	1.000,00
Missione 1 Servizi istituzionali, generali e di gestione Programma 6 Ufficio tecnico Titolo 1 Spese correnti Macroaggregato 3 Acquisto di beni e servizi				
10613950 0 MANUTENZIONE AUTOMEZZI UFFICIO TECNICO - PRESTAZIONE DI SERVIZI - Ex Capitolo 10106.220	1.000,00	1.000,00	1.000,00	1.000,00
Missione 1 Servizi istituzionali, generali e di gestione Programma 6 Ufficio tecnico Titolo 1 Spese correnti Macroaggregato 3 Acquisto di beni e servizi				

COMUNE DI CAGLI (PU)
Piano esecutivo di gestione 2021
SPESE

Codice di bilancio	Cap. Art. Descrizione	PREVISIONE 2021	PREVISIONE 2022	PREVISIONE 2023	PREVISIONE DI CASSA
Missione 1 Servizi istituzionali, generali e di gestione					
Programma 6 Ufficio tecnico		Titolo 1 Spese correnti			
01.06-1.10.04.01.003	PREMI ASSICURATIVI TUTELA GIUDIZIARIA E R.C. PROFESSIONALE CASKO AMMINISTRATORI E DIPENDENTI-UFFICIO TECNICO	1.200,00	1.200,00	1.200,00	1.200,00
Missione 1 Servizi istituzionali, generali e di gestione					
Programma 8 Ufficio tecnico		Titolo 1 Spese correnti			
01.07-1.03.02.07.008	NOLEGGIO BAGNI CHIMICI	317,20	0,00	0,00	317,20
Missione 1 Servizi istituzionali, generali e di gestione					
Programma 7 Elezioni e consultazioni popolari - Anagrafe e stato civile		Titolo 1 Spese correnti			
01.07-1.03.02.13.002	SANIFICAZIONE SEGGI ELETTORALI - PRESTAZIONE DI SERVIZI	0,00	0,00	0,00	4.270,00
Missione 1 Servizi istituzionali, generali e di gestione					
Programma 7 Elezioni e consultazioni popolari - Anagrafe e stato civile		Titolo 1 Spese correnti			
01.07-1.10.04.01.003	PREMI ASSICURATIVI TUTELA GIUDIZIARIA E R.C. PROFESSIONALE CASKO AMMINISTRATORI E DIPENDENTI - ELETTORALE	1.100,00	1.100,00	1.100,00	1.100,00
Missione 1 Servizi istituzionali, generali e di gestione					
Programma 7 Elezioni e consultazioni popolari - Anagrafe e stato civile		Titolo 1 Spese correnti			
01.08-1.04.01.02.005	QUOTA SERVIZI ASSOCIATI ALL'UNIONE MONTANA - CENTRO SERVIZI E SERVIZIO TRIBUTI ex cap. 10901-510 e 10102-540.	27.000,00	27.000,00	22.000,00	112.714,11
Missione 1 Servizi istituzionali, generali e di gestione					
Programma 8 Statistica e sistemi informativi		Titolo 1 Spese correnti			
01.10-1.03.02.18.000	VISITE SPECIALISTICHE DIPENDENTI	500,00	500,00	500,00	500,00
Missione 1 Servizi istituzionali, generali e di gestione					
Programma 10 Risorse umane		Titolo 1 Spese correnti			
01.10-1.03.02.18.001	SPESE PER MEDICO COMPETENTE SICUREZZA SUL LAVORO D.L.VO 626/94	2.850,00	2.850,00	2.850,00	8.246,00
Missione 1 Servizi istituzionali, generali e di gestione					
Programma 10 Risorse umane		Titolo 1 Spese correnti			
01.10-1.10.04.01.003	PREMI ASSICURATIVI TUTELA GIUDIZIARIA E R.C. PROFESSIONALE CASKO AMMINISTRATORI E DIPENDENTI - (PERSONALE)	1.100,00	1.100,00	1.100,00	1.100,00
Missione 1 Servizi istituzionali, generali e di gestione					
Programma 10 Risorse umane		Titolo 1 Spese correnti			
01.11-1.03.02.04.999	INCARICO PER ATTUAZIONE DECRETO LEGISLATIVO 626/94 Ex Capitolo 10108.330 Ex Progr. Pag 2004 23	4.786,67	4.786,67	4.786,67	7.100,00
Missione 1 Servizi istituzionali, generali e di gestione					
Programma 11 Altri servizi generali		Titolo 1 Spese correnti			

COMUNE DI CAGLI (PU)
Piano esecutivo di gestione 2021
SPESE

Codice di bilancio	Cap. Art. Descrizione	PREVISIONE 2021	PREVISIONE 2022	PREVISIONE 2023	PREVISIONE DI CASSA
03.01-1.02.01.09.001 Tassa di circolazione dei veicoli a motore (tassa automobilistica)	30112080 0 IMPOSTA BOLLO AUTOMEZZI SERVIZIO POLIZIA MUNICIPALE Ex Capitolo 10301.720	570,00	570,00	570,00	8.567,23
	Missione 3 - Ordine pubblico e sicurezza		Macroaggregato 2 - Imposte e tasse a carico dell'ente		
03.01-1.03.01.02.002 Carburanti, combustibili e lubrificanti	30113111 0 CARBURANTE AUTOMEZZI POLIZIA URBANA Ex Capitolo 10301.240	6.000,00	6.000,00	6.000,00	8.867,57
	Missione 3 - Ordine pubblico e sicurezza		Macroaggregato 3 - Acquisto di beni e servizi		
03.01-1.03.01.02.000 Altri beni di consumo	30113120 0 SPESE MANUTENZIONE AUTOMEZZI POLIZIA URBANA- ACQUISTO BENI Ex Capitolo 10301.240	1.500,00	1.500,00	1.500,00	1.500,00
	Missione 3 - Ordine pubblico e sicurezza		Macroaggregato 3 - Acquisto di beni e servizi		
03.01-1.03.02.09.001 Manutenzione ordinaria e riparazioni di mezzi di trasporto ad uso civile, di sicurezza e ordine pubblico	30113200 0 MANUTENZIONI AUTOMEZZI V.V.U.U. - PRESTAZIONE DI SERVIZI Ex Capitolo 10301.320	3.000,00	3.000,00	3.000,00	3.144,84
	Missione 3 - Ordine pubblico e sicurezza		Macroaggregato 3 - Acquisto di beni e servizi		
03.01-1.03.02.15.011 Contratti di servizio per la lotta al randagliamo	30113245 0 CUSTODIA CANI RANDAGI PRESTAZIONE DI SERVIZIO Ex Capitolo 10301.340	14.500,00	10.000,00	9.000,00	21.587,92
	Missione 3 - Ordine pubblico e sicurezza		Macroaggregato 3 - Acquisto di beni e servizi		
03.01-1.10.04.01.001 Premi di assicurazione su beni mobili	30119442 0 ASSICURAZIONI AUTOMEZZI V.V.U.U. - PRESTAZIONE DI SERVIZI Ex Capitolo 10301.320	1.397,34	1.397,34	1.397,34	1.397,34
	Missione 3 - Ordine pubblico e sicurezza		Macroaggregato 10 - Altre spese correnti		
03.01-1.10.04.01.003 Premi di assicurazione per responsabilità civile verso terzi	30119445 0 PREMI ASSICURATIVI TUTELA GIUDIZIARIA E R.C. PROFESSIONALE CASKO AMMINISTRATORI E DIPENDENTI (POLIZIA MUNICIPALE)	1.100,00	1.100,00	1.100,00	1.100,00
	Missione 3 - Ordine pubblico e sicurezza		Macroaggregato 10 - Altre spese correnti		
04.01-1.03.01.02.999 Altri beni e materiali di consumo n.a.c.	40113120 0 MANUTENZIONE SCUOLA MATERNA - ACQUISTO BENI DI CONSUMO- Ex Capitolo 10401.214	3.000,00	2.000,00	2.000,00	3.000,00
	Missione 4 - Istruzione e diritto allo studio		Macroaggregato 3 - Acquisto di beni e servizi		
04.01-1.03.02.05.001 Telefonia fissa	40113170 0 SCUOLA MATERNA - SPESE TELEFONICHE - Ex Capitolo 10401.320	800,00	800,00	800,00	1.714,65
	Missione 4 - Istruzione e diritto allo studio		Macroaggregato 3 - Acquisto di beni e servizi		
04.01-1.03.02.05.004 Energia elettrica	40113175 0 SCUOLA MATERNA - ENERGIA ELETTRICA- Ex Capitolo 10401.320	7.200,00	8.200,00	8.200,00	9.817,93
	Missione 4 - Istruzione e diritto allo studio		Macroaggregato 3 - Acquisto di beni e servizi		

COMUNE DI CAGLI (PU)
Piano esecutivo di gestione 2021
SPESE

Codice di bilancio	Cap. Art. Descrizione	PREVISIONE 2021	PREVISIONE 2022	PREVISIONE 2023	PREVISIONE DI CASSA
04.01-1.03.02.05.005	40113178 0 SCUOLA MATERNA - CANONE ACQUA - Ex Capitolo 10401.320	1.500,00	2.000,00	2.000,00	1.500,00
	Missione 4 Istruzione e diritto allo studio				
	Programma 1 Istruzione prescolastica				
	Titolo 1 Spese correnti				
	Macroaggregato 3 Acquisto di beni e servizi				
04.01-1.03.02.05.006	40113180 0 SCUOLA MATERNA - RISCALDAMENTO piano del calore- Ex Capitolo 10401.320	23.500,00	23.500,00	23.500,00	33.897,95
	Missione 4 Istruzione e diritto allo studio				
	Programma 1 Istruzione prescolastica				
	Titolo 1 Spese correnti				
	Macroaggregato 3 Acquisto di beni e servizi				
04.01-1.03.02.09.008	40113205 0 MANUTENZIONE SCUOLA MATERNA - PRESTAZIONE DI SERVIZI- Ex Capitolo 10401.324	7.000,00	7.000,00	7.000,00	8.000,01
	Missione 4 Istruzione e diritto allo studio				
	Programma 1 Istruzione prescolastica				
	Titolo 1 Spese correnti				
	Macroaggregato 3 Acquisto di beni e servizi				
04.01-2.02.03.05.001	40122351 0 Incarico progettazione esterna	16.721,00	0,00	0,00	16.721,00
	Missione 4 Istruzione e diritto allo studio				
	Programma 1 Istruzione prescolastica				
	Titolo 2 Spese in conto capitale				
	Macroaggregato 2 Investimenti fissi lordi e acquisto di terreni				
04.01-2.02.01.09.003	40122530 0 MANUTENZIONE STRAORDINARIA SCUOLE MATERNE	0,00	0,00	0,00	268.769,60
	Missione 4 Istruzione e diritto allo studio				
	Programma 1 Istruzione prescolastica				
	Titolo 2 Spese in conto capitale				
	Macroaggregato 2 Investimenti fissi lordi e acquisto di terreni				
04.01-2.02.01.09.003	40122534 0 SCUOLE ELEMENTARI - PON ADEGUAMENTO SPAZI E AULE COVID 19	0,00	0,00	0,00	28.000,00
	Missione 4 Istruzione e diritto allo studio				
	Programma 1 Istruzione prescolastica				
	Titolo 2 Spese in conto capitale				
	Macroaggregato 2 Investimenti fissi lordi e acquisto di terreni				
04.01-2.02.01.09.003	40122535 0 manutenzione straordinaria scuola materna	35.000,00	0,00	0,00	35.000,00
	Missione 4 Istruzione e diritto allo studio				
	Programma 1 Istruzione prescolastica				
	Titolo 2 Spese in conto capitale				
	Macroaggregato 2 Investimenti fissi lordi e acquisto di terreni				
04.02-1.03.01.02.000	40213119 0 MANUTENZIONE ORDINARIA SCUOLE ELEMENTARI- ACQUISTO DI BENI - Ex Capitolo 10402.220	4.000,00	3.500,00	3.500,00	4.000,01
	Missione 4 Istruzione e diritto allo studio				
	Programma 2 Altri organi di istruzione				
	Titolo 1 Spese correnti				
	Macroaggregato 3 Acquisto di beni e servizi				
04.02-1.03.01.02.000	40213120 0 SCUOLE MEDIE STATALI - ACQUISTO DI BENI X MANUTENZIONE ORDINARIA Ex Capitolo 10403.210	5.000,00	5.000,00	5.000,00	5.000,00
	Missione 4 Istruzione e diritto allo studio				
	Programma 2 Altri organi di istruzione				
	Titolo 1 Spese correnti				
	Macroaggregato 3 Acquisto di beni e servizi				
04.02-1.03.02.05.004	40213175 0 SCUOLE ELEMENTARI - ENERGIA ELETTRICA Ex Capitolo 10402.310	7.400,00	9.400,00	9.400,00	9.977,73
	Missione 4 Istruzione e diritto allo studio				
	Programma 2 Altri organi di istruzione				
	Titolo 1 Spese correnti				
	Macroaggregato 3 Acquisto di beni e servizi				
04.02-1.03.02.05.004	40213176 0 SCUOLA MEDIA STATALE - ENERGIA ELETTRICA - Ex Capitolo 10403.310	6.600,00	7.000,00	7.000,00	9.144,43
	Missione 4 Istruzione e diritto allo studio				
	Programma 2 Altri organi di istruzione				
	Titolo 1 Spese correnti				
	Macroaggregato 3 Acquisto di beni e servizi				
04.02-1.03.02.05.004	40213177 0 ENERGIA ELETTRICA PALESTRA SCUOLA MEDIA	2.200,00	2.700,00	2.700,00	2.951,16
	Missione 4 Istruzione e diritto allo studio				
	Programma 2 Altri organi di istruzione				
	Titolo 1 Spese correnti				
	Macroaggregato 3 Acquisto di beni e servizi				

COMUNE DI CAGLI (PU)
Piano esecutivo di gestione 2021
SPESE

Codice di bilancio	Cap. Art. Descrizione	PREVISIONI 2021	PREVISIONE 2022	PREVISIONE 2023	PREVISIONE DI CASSA	
Missione 4 Istruzione e diritto allo studio	Programma 2 Altri ordini di istruzione	Titolo 1 Spese correnti				
04.02-1.03.02.05.005	40213178 0 SCUOLE ELEMENTARI -CONSUMO ACQUA Ex Capitolo 10402.310	1.500,00	1.500,00	1.500,00	3.572,77	
Missione 4 Istruzione e diritto allo studio	Programma 2 Altri ordini di istruzione	Titolo 1 Spese correnti				
04.02-1.03.02.05.005	40213179 0 SCUOLA MEDIA STATALE - CANONE ACQUA - Ex Capitolo 10403.310	100,00	100,00	100,00	200,00	
Missione 4 Istruzione e diritto allo studio	Programma 2 Altri ordini di istruzione	Titolo 1 Spese correnti				
04.02-1.03.02.05.006	40213180 0 SCUOLE ELEMENTARI - RISCALDAMENTO piano del calore Ex Capitolo 10402.310	24.200,00	21.000,00	21.000,00	319.462,55	
Missione 4 Istruzione e diritto allo studio	Programma 2 Altri ordini di istruzione	Titolo 1 Spese correnti				
04.02-1.03.02.05.006	40213181 0 SCUOLA MEDIA STATALE - RISCALDAMENTO-PIANO DEL CALORE - Ex Capitolo 10403.310	19.300,00	19.000,00	19.000,00	27.441,70	
Missione 4 Istruzione e diritto allo studio	Programma 2 Altri ordini di istruzione	Titolo 1 Spese correnti				
04.02-1.03.02.05.006	40213182 0 PALESTRA SCUOLA MEDIA - PIANO DEL CALORE - RISCALDAMENTO	4.200,00	4.200,00	3.200,00	5.862,65	
Missione 4 Istruzione e diritto allo studio	Programma 2 Altri ordini di istruzione	Titolo 1 Spese correnti				
04.02-1.03.02.09.004	40213203 0 SCUOLE ELEMENTARI - MANUTENZIONE ASCENSORE - PRESTAZIONE DI SERVIZI - Ex Capitolo 10402.310	1.000,00	1.000,00	1.000,00	1.921,16	
Missione 4 Istruzione e diritto allo studio	Programma 2 Altri ordini di istruzione	Titolo 1 Spese correnti				
04.02-1.03.02.09.008	40213205 0 SCUOLE ELEMENTARI - MANUTENZIONE ORDINARIA - PRESTAZIONE DI SERVIZI - Ex Capitolo 10402.310	5.500,00	5.000,00	5.000,00	6.243,00	
Missione 4 Istruzione e diritto allo studio	Programma 2 Altri ordini di istruzione	Titolo 1 Spese correnti				
04.02-1.03.02.09.008	40213206 0 SCUOLA MEDIA STATALE -MANUTENZIONE ORDINARIA - PRESTAZIONE DI SERVIZI - Ex Capitolo 10403.310	5.500,00	5.500,00	5.500,00	5.500,00	
Missione 4 Istruzione e diritto allo studio	Programma 2 Altri ordini di istruzione	Titolo 1 Spese correnti				
04.02-2.02.01.09.003	40222531 0 MANUTENZIONE STRAORDINARIA SCUOLA ELEMENTARE	0,00	0,00	0,00	87.988,32	
Missione 4 Istruzione e diritto allo studio	Programma 2 Altri ordini di istruzione	Titolo 2 Spese in conto capitale				
04.02-2.02.01.09.003	40222537 0 ISTITUTO COMPRENSIVO TOCCHI ED ACQUAVIVA - CONTRIBUTO REGIONE - SISMA 2016/2017 - 2° PIANO - vedi cap. 4201.02.015	3.700.000,00	0,00	0,00	3.700.000,00	
Missione 4 Istruzione e diritto allo studio	Programma 2 Altri ordini di istruzione	Titolo 2 Spese in conto capitale				
04.02-2.02.01.09.003	40222538 0 ISTITUTO COMPRENSIVO TOCCHI ED ACQUAVIVA - MUTUO	639.500,00	0,00	0,00	839.500,00	

COMUNE DI CAGLI (PU)
Piano esecutivo di gestione 2021
SPESE

Codice di bilancio	Cap. Art. Descrizione	PREVISIONE 2021	PREVISIONE 2022	PREVISIONE 2023	PREVISIONE di cassa
Missione 4 Istruzione e diritto allo studio	Programma 2 Altri ordini di istruzione	Titolo 2 - Spese in conto capitale			
04.02-2.02.02.01.999	40222539 0 ACQUISTO TERRENO - ALIENAZIONI- Altri terreni n.a.c.	300.000,00	0,00	0,00	300.000,00
Missione 4 Istruzione e diritto allo studio	Programma 2 Altri ordini di istruzione	Titolo 2 - Spese in conto capitale			
04.06-1.02.01.09.001	40612080 0 IMPOSTA DI BOLLO AUTOMEZZI SERVIZIO ASSISTENZA SCOLASTICA Ex Capitolo 10405.720	3.690,00	3.210,00	3.210,00	4.369,13
Missione 4 Istruzione e diritto allo studio	Programma 6 Servizi ausiliari all'istruzione	Titolo 1 - Spese correnti			
04.06-1.03.01.02.002	40613111 0 ACQUISTO CARBURANTE SCUOLA BUS, Ex Capitolo 10405.210 Carburanti, combustibili e lubrificanti	24.000,00	14.000,00	14.000,00	30.458,32
Missione 4 Istruzione e diritto allo studio	Programma 6 Servizi ausiliari all'istruzione	Titolo 1 - Spese correnti			
04.06-1.03.01.02.002	40613112 0 FIORINO TRASPORTO VIVERI - CARBURANTE Ex Progr Peg 1998 35	1.800,00	1.800,00	1.800,00	1.800,00
Missione 4 Istruzione e diritto allo studio	Programma 6 Servizi ausiliari all'istruzione	Titolo 1 - Spese correnti			
04.06-1.03.02.05.999	40613116 0 SERVIZIO INTERNET E TELEFONIA VOIP PER ISTITUTI SCOLASTICI - PRESTAZIONE DI SERVIZI	4.500,00	4.500,00	4.500,00	4.651,74
Missione 4 Istruzione e diritto allo studio	Programma 6 Servizi ausiliari all'istruzione	Titolo 1 - Spese correnti			
04.06-1.03.01.02.000	40613118 0 SCUOLA BUS, MANUTENZIONE ORDINARIA ACQ.BENI Ex Capitolo 10405.210 Altri beni di consumo	15.000,00	7.000,00	7.000,00	15.000,00
Missione 4 Istruzione e diritto allo studio	Programma 6 Servizi ausiliari all'istruzione	Titolo 1 - Spese correnti			
04.06-1.03.01.02.000	40613123 0 FIORINO TRASPORTO VIVERI -MANUTENZIONE ACQ.BENI Ex Capitolo 10405.240 Altri beni di consumo	1.000,00	1.000,00	1.000,00	1.000,00
Missione 4 Istruzione e diritto allo studio	Programma 6 Servizi ausiliari all'istruzione	Titolo 1 - Spese correnti			
04.06-1.03.02.09.001	40613200 0 AUTOMEZZI SCUOLABUS -MANUTENZIONE PRESTAZIONE DI SERVIZI - Ex Capitolo 10405.330 Manutenzione ordinaria e riparazioni di mezzi di trasporto ad uso civile, di sicurezza e ordine pubblico	11.000,00	8.000,00	8.000,00	11.000,02
Missione 4 Istruzione e diritto allo studio	Programma 6 Servizi ausiliari all'istruzione	Titolo 1 - Spese correnti			
04.06-1.03.02.09.001	40613201 0 AUTOMEZZO TRASPORTO VIVERI - MANUTENZIONE PRESTAZIONE DI SERVIZIO Ex Capitolo 10405.332 Manutenzione ordinaria e riparazioni di mezzi di trasporto ad uso civile, di sicurezza e ordine pubblico	1.000,00	1.000,00	1.000,00	1.000,00
Missione 4 Istruzione e diritto allo studio	Programma 6 Servizi ausiliari all'istruzione	Titolo 1 - Spese correnti			

COMUNE DI CAGLI (PU)
Piano esecutivo di gestione 2021
SPESE

Codice di bilancio	Cap. Art. Descrizione	PREVISIONE 2021	PREVISIONE 2022	PREVISIONE 2023	PREVISIONE di cassa
04.06-1.03.02.09.004	MANUTENZIONE ORDINARIA E RIPARAZIONI DI IMPIANTI E MACCHINARI - Ex Capitolo 10405.340	2.800,00	2.000,00	2.000,00	4.522,68
Missione 4 Istruzione e diritto allo studio		Programma 6 Servizi ausiliari all'istruzione		Macroaggregato 3 Acquisto di beni e servizi	
04.06-1.10.04.01.001	PREMI DI ASSICURAZIONE SU BENI MOBILI - Ex Capitolo 10405.332	1.168,58	1.168,58	1.168,58	1.168,58
Missione 4 Istruzione e diritto allo studio		Programma 6 Servizi ausiliari all'istruzione		Macroaggregato 10 Altre spese correnti	
04.06-1.10.04.01.001	PREMI DI ASSICURAZIONE SU BENI MOBILI - Ex Capitolo 10405.330	7.793,84	7.793,84	7.793,84	7.793,84
Missione 4 Istruzione e diritto allo studio		Programma 6 Servizi ausiliari all'istruzione		Macroaggregato 10 Altre spese correnti	
05.01-1.03.02.05.001	TELEFONIA FISSA - Ex Capitolo 10501.310	1.300,00	1.300,00	1.300,00	1.913,80
Missione 5 Tutela e valorizzazione dei beni e attività culturali		Programma 1 Valorizzazione dei beni di interesse storico		Macroaggregato 3 Acquisto di beni e servizi	
05.01-1.03.02.05.004	ENERGIA ELETTRICA - Ex Capitolo 11004.320 - spostato cap. patrimonio	800,00	800,00	800,00	1.063,08
Missione 5 Tutela e valorizzazione dei beni e attività culturali		Programma 1 Valorizzazione dei beni di interesse storico		Macroaggregato 3 Acquisto di beni e servizi	
05.01-1.03.02.05.004	ENERGIA ELETTRICA - Ex Capitolo 10501.310	10.800,00	10.800,00	5.800,00	13.857,52
Missione 5 Tutela e valorizzazione dei beni e attività culturali		Programma 1 Valorizzazione dei beni di interesse storico		Macroaggregato 3 Acquisto di beni e servizi	
05.01-1.03.02.09.000	MANUTENZIONE ORDINARIA E RIPARAZIONI - Ex Capitolo 10501.310	5.000,00	4.500,00	4.000,00	6.317,61
Missione 5 Tutela e valorizzazione dei beni e attività culturali		Programma 1 Valorizzazione dei beni di interesse storico		Macroaggregato 3 Acquisto di beni e servizi	
05.01-1.03.02.09.004	MANUTENZIONE ORDINARIA E RIPARAZIONI DI IMPIANTI E MACCHINARI - Ex Capitolo 10501.310	500,00	500,00	500,00	500,00
Missione 5 Tutela e valorizzazione dei beni e attività culturali		Programma 1 Valorizzazione dei beni di interesse storico		Macroaggregato 3 Acquisto di beni e servizi	
05.01-1.04.01.02.002	TRASFERIMENTI CORRENTI A PROVINCE - Ex Capitolo 10501.310	20.000,00	6.000,00	6.000,00	21.696,00
Missione 5 Tutela e valorizzazione dei beni e attività culturali		Programma 1 Valorizzazione dei beni di interesse storico		Macroaggregato 3 Acquisto di beni e servizi	
05.01-1.04.01.02.002	TRASFERIMENTI CORRENTI A PROVINCE - Ex Capitolo 10501.310	30.000,00	35.000,00	17.500,00	55.514,62
Missione 5 Tutela e valorizzazione dei beni e attività culturali		Programma 1 Valorizzazione dei beni di interesse storico		Macroaggregato 4 Trasferimenti correnti	

COMUNE DI CAGLI (PU)
Piano esecutivo di gestione 2021
SPESE

Codice di bilancio	Cap. Art. Descrizione	PREVISIONE 2021	PREVISIONE 2022	PREVISIONE 2023	PREVISIONE di cassa
05.01-2.02.01.10.999 Beni immobili di valore culturale, storico ed artistico n.a.c.	50122709 0 COMPARTICIPAZIONE PROGETTO ROCCA E SOCCORSO COVERTO - vedi entrata cap. 4201.02.007	0,00	0,00	0,00	153.413,84
Missione 5 Tutela e valorizzazione dei beni e attività culturali Programma 1 Valorizzazione dei beni di interesse storico Titolo 2 Spese in conto capitale					
05.02-1.03.02.07.001 Localizzazione di beni immobili	50213190 0 FITTO LOCALI PER SVOLGIMENTO CORSI ORIENTAMENTO MUSICALE Ex Capitolo 10502.410	1.776,25	1.776,25	1.776,25	1.776,25
Missione 5 Tutela e valorizzazione dei beni e attività culturali Programma 2 Attività culturali e interventi diversi nel settore culturale Titolo 1 Spese correnti					
05.02-1.03.02.05.004 Energia elettrica	50213210 0 TEATRO COMUNALE - SPESE PER ENERGIA ELETTRICA	5.800,00	7.800,00	7.800,00	7.776,05
Missione 5 Tutela e valorizzazione dei beni e attività culturali Programma 2 Attività culturali e interventi diversi nel settore culturale Titolo 1 Spese correnti					
05.02-1.03.02.05.006 Gas	50213215 0 TEATRO COMUNALE - SPESE PER RISCALDAMENTO	10.300,00	10.300,00	10.300,00	15.242,23
Missione 5 Tutela e valorizzazione dei beni e attività culturali Programma 2 Attività culturali e interventi diversi nel settore culturale Titolo 1 Spese correnti					
05.02-2.02.01.10.004 Opere destinate al culto di valore culturale, storico ed artistico	50222666 0 CHIESA SANTA MARIA DELLE STELLE 2° STRALC IO - CRISI SISMICA (E.41120-135) Ex Capitolo 20502.185	0,00	0,00	0,00	89.043,67
Missione 5 Tutela e valorizzazione dei beni e attività culturali Programma 2 Attività culturali e interventi diversi nel settore culturale Titolo 2 Spese in conto capitale					
05.02-2.02.01.10.008 Musei, teatri e biblioteche di valore culturale, storico ed artistico	50222701 0 TEATRI DI CAGLI - CAGLI DEI TEATRI INT.1 STRUTTURE AMOVIBILI INT. 2 PARCO RIMEMBRANZE	0,00	0,00	0,00	114.168,59
Missione 5 Tutela e valorizzazione dei beni e attività culturali Programma 2 Attività culturali e interventi diversi nel settore culturale Titolo 2 Spese in conto capitale					
06.01-1.03.01.02.000 Altri beni di consumo	60113118 0 MANUTENZIONE ORDINARIA PISCINA PALESTRA - ACQUISTO BENI DI CONSUMO	2.000,00	2.500,00	2.500,00	5.500,00
Missione 6 Politiche giovanili, sport e tempo libero Programma 1 Sport e tempo libero Titolo 1 Spese correnti					
06.01-1.03.02.05.004 Energia elettrica	60113175 0 PISCINA PALESTRA ENERGIA ELETTRICA Ex Capitolo 10601.312	20.900,00	19.800,00	15.900,00	31.820,57
Missione 6 Politiche giovanili, sport e tempo libero Programma 1 Sport e tempo libero Titolo 1 Spese correnti					
06.01-1.03.02.05.005 Acqua	60113178 0 PISCINA PALESTRA - CONSUMO ACQUA	5.000,00	5.000,00	5.000,00	12.142,61
Missione 6 Politiche giovanili, sport e tempo libero Programma 1 Sport e tempo libero Titolo 1 Spese correnti					
06.01-1.03.02.05.005 Acqua	60113179 0 IMPIANTI SPORTIVI - CONSUMO ACQUA	300,00	1.300,00	1.300,00	10.834,39
Missione 6 Politiche giovanili, sport e tempo libero Programma 1 Sport e tempo libero Titolo 1 Spese correnti					

COMUNE DI CAGLI (PU)
Piano esecutivo di gestione 2021
SPESE

Codice di bilancio	Cap. Art. Descrizione	PREVISIONE 2021	PREVISIONE 2022	PREVISIONE 2023	PREVISIONE DI CASSA
06.01-1.03.02.05.000	60113183 0 CANONI DEMANIALI IMPIANTI SPORTIVI Ex Capitolo 10602.410	300,00	300,00	300,00	300,00
	Missione 6 - Politiche giovanili, sport e tempo libero				
	Programma 1 - Sport e tempo libero				
	Titolo 1 - Spese correnti				
	Macroaggregato 3 - Acquisto di beni e servizi				300,00
06.01-1.03.02.05.004	60113185 0 CAMPETTO TENNIS PIANELLO - FORNITURA ENERGIA ELETTRICA	600,00	600,00	800,00	1.429,98
	Missione 6 - Politiche giovanili, sport e tempo libero				
	Programma 1 - Sport e tempo libero				
	Titolo 1 - Spese correnti				
	Macroaggregato 3 - Acquisto di beni e servizi				800,00
06.01-2.02.03.05.001	60122351 0 Incarico progettazione esterna	18.445,00	0,00	0,00	18.445,00
	Missione 6 - Politiche giovanili, sport e tempo libero				
	Programma 1 - Sport e tempo libero				
	Titolo 2 - Spese in conto capitale				
	Macroaggregato 2 - Investimenti fissi lordi e acquisto di terreni				0,00
06.01-2.02.01.09.016	60122530 0 MANUTENZIONE STRAORDINARIA IMPIANTI SPORTIVI	0,00	0,00	0,00	14.351,40
	Missione 6 - Politiche giovanili, sport e tempo libero				
	Programma 1 - Sport e tempo libero				
	Titolo 2 - Spese in conto capitale				
	Macroaggregato 2 - Investimenti fissi lordi e acquisto di terreni				14.351,40
06.01-2.03.02.01.001	60122535 0 contributo agli investimenti settore sportivo a famiglie	18.200,00	0,00	0,00	18.200,00
	Missione 6 - Politiche giovanili, sport e tempo libero				
	Programma 1 - Sport e tempo libero				
	Titolo 2 - Spese in conto capitale				
	Macroaggregato 3 - Contributi agli investimenti				0,00
06.01-2.02.01.09.016	60122655 0 LAVORI DI AMPLIAMENTO ED ADEGUAMENTO FUNZIONALE COMPLESSO SPORTIVO DI ACQUAVIVA	0,00	0,00	0,00	470.000,00
	Missione 6 - Politiche giovanili, sport e tempo libero				
	Programma 1 - Sport e tempo libero				
	Titolo 2 - Spese in conto capitale				
	Macroaggregato 2 - Investimenti fissi lordi e acquisto di terreni				470.000,00
08.01-1.03.01.01.002	80113100 0 UFFICIO URBANISTICA - ACQUISTO TESTI- PUBBLICAZIONI	250,00	250,00	250,00	250,00
	Missione 8 - Assento del territorio ed edilizia abitativa				
	Programma 1 - Urbanistica e assetto del territorio				
	Titolo 1 - Spese correnti				
	Macroaggregato 3 - Acquisto di beni e servizi				250,00
08.01-1.03.01.02.014	80113116 0 UFFICIO URBANISTICA - ACQUISTO STAMPATI SPECIFICI	100,00	100,00	100,00	100,00
	Missione 8 - Assento del territorio ed edilizia abitativa				
	Programma 1 - Urbanistica e assetto del territorio				
	Titolo 1 - Spese correnti				
	Macroaggregato 3 - Acquisto di beni e servizi				100,00
08.01-1.03.02.07.006	80113193 0 LICENZA USO PROGRAMMI URBANISTICA	3.700,00	1.000,00	500,00	3.852,30
	Missione 8 - Assento del territorio ed edilizia abitativa				
	Programma 1 - Urbanistica e assetto del territorio				
	Titolo 1 - Spese correnti				
	Macroaggregato 3 - Acquisto di beni e servizi				3.852,30
08.01-1.03.02.99.000	80113280 0 UFFICIO URBANISTICA COPIE ELOGRAF -PUBBLICAZIONI	350,00	350,00	350,00	350,00
	Missione 8 - Assento del territorio ed edilizia abitativa				
	Programma 1 - Urbanistica e assetto del territorio				
	Titolo 1 - Spese correnti				
	Macroaggregato 3 - Acquisto di beni e servizi				350,00
08.01-1.03.02.99.005	80113283 0 SPESE PER FUNZIONAMENTO DELLA COMMISSIONE DEL PAESAGGIO	1.500,00	1.500,00	1.500,00	3.900,00
	Missione 8 - Assento del territorio ed edilizia abitativa				
	Programma 1 - Urbanistica e assetto del territorio				
	Titolo 1 - Spese correnti				
	Macroaggregato 3 - Acquisto di beni e servizi				3.900,00

COMUNE DI CAGLI (PU)
Piano esecutivo di gestione 2021
SPESE

Codice di bilancio	Cap. Art. Descrizione	PREVISIONE 2021	PREVISIONE 2022	PREVISIONE 2023	PREVISIONE DI cassa
08.01-1.03.01.02.999 Altri beni e materiali di consumo n.a.c.	80113286 0 UFFICIO URBANISTICA. ACQUISTI VARI E MINUTI	300,00	300,00	300,00	300,00
	Missione 8 - Assetto del territorio ed edilizia abitativa Programma 1 - Urbanistica e assetto del territorio Titolo 1 - Spese correnti		Macroaggregato 3 - Acquisto di beni e servizi		
08.01-1.04.02.05.999 Altri trasferimenti a famiglie n.a.c.	80114300 0 CONTRIBUTI AI SOGGETTI BENEFICIARI PER C.A.S.	19.200,00	19.200,00	19.200,00	38.400,00
	Missione 8 - Assetto del territorio ed edilizia abitativa Programma 1 - Urbanistica e assetto del territorio Titolo 1 - Spese correnti		Macroaggregato 4 - trasferimenti correnti		
08.01-2.02.01.03.999 Mobili e arredi n.a.c.	80122500 0 ARREDO URBANO COMPLETAMENTO PROGETTO "RI-ABITARE CAGLI"	0,00	0,00	0,00	1.931,52
	Missione 8 - Assetto del territorio ed edilizia abitativa Programma 1 - Urbanistica e assetto del territorio Titolo 2 - Spese in conto capitale		Macroaggregato 2 - investimenti fissi lordi e acquisto di terreni		
08.01-2.02.01.10.000 Beni immobili di valore culturale, storico ed artistico	80122555 0 PROGRAMMA CHIESE ED EDIFICI RELIGIOSI RISERVA QUOTA OO.UU. L.R. 12/82 Ex Capitolo 20901.710	0,00	0,00	0,00	3.000,00
	Missione 8 - Assetto del territorio ed edilizia abitativa Programma 1 - Urbanistica e assetto del territorio Titolo 2 - Spese in conto capitale		Macroaggregato 2 - investimenti fissi lordi e acquisto di terreni		
08.01-2.02.03.99.000 Spese di investimento per beni immateriali n.a.c.	80122717 0 RIUSO E RIQUALIFICAZIONE CENTRO STORICO - parte contribuito UE - vedi cap 4205.99.012	0,00	0,00	0,00	3.916,48
	Missione 8 - Assetto del territorio ed edilizia abitativa Programma 1 - Urbanistica e assetto del territorio Titolo 2 - Spese in conto capitale		Macroaggregato 2 - investimenti fissi lordi e acquisto di terreni		
08.01-2.02.03.99.000 Spese di investimento per beni immateriali n.a.c.	80122718 0 RIUSO E RIQUALIFICAZIONE CENTRO STORICO - risorse proprie	0,00	0,00	0,00	8.370,40
	Missione 8 - Assetto del territorio ed edilizia abitativa Programma 1 - Urbanistica e assetto del territorio Titolo 2 - Spese in conto capitale		Macroaggregato 2 - investimenti fissi lordi e acquisto di terreni		
08.01-2.03.03.03.000 Contributi agli investimenti a altre imprese	80123805 0 RIMBORSO ONERI URBANIZZAZIONE - Ex Capitolo 20901.720	5.186,98	0,00	0,00	5.186,98
	Missione 8 - Assetto del territorio ed edilizia abitativa Programma 1 - Urbanistica e assetto del territorio Titolo 2 - Spese in conto capitale		Macroaggregato 3 - Contributi agli investimenti		
08.01-2.05.99.99.000 Altre spese in conto capitale n.a.c.	80125900 0 DEMOLIZIONE IMMOBILE SOGGETTO DELOCALIZZAZIONE MOLLEONE-CONTRIBUTO REGIONE CAP. ENTRATA 41120-60	0,00	0,00	0,00	41.259,64
	Missione 8 - Assetto del territorio ed edilizia abitativa Programma 1 - Urbanistica e assetto del territorio Titolo 2 - Spese in conto capitale		Macroaggregato 5 - Altre spese in conto capitale		
09.02-1.03.02.05.004 Energia elettrica	90113175 0 PARCHI E GIARDINI - ENERGIA ELETTRICA- Ex Capitolo 10906.330	1.260,00	1.260,00	1.260,00	1.609,59
	Missione 9 - Sviluppo sostenibile e tutela del territorio e dell'ambiente Programma 2 - Tutela, valorizzazione e recupero ambientale Titolo 1 - Spese correnti		Macroaggregato 3 - Acquisto di beni e servizi		
09.02-1.03.01.02.002 Carburanti, combustibili e lubrificanti	90213111 0 PARCHI E GIARDINI AUTOMEZZI - CARBURANTE Ex Capitolo 10906.230	500,00	500,00	500,00	500,00
	Missione 9 - Sviluppo sostenibile e tutela del territorio e dell'ambiente Programma 2 - Tutela, valorizzazione e recupero ambientale Titolo 1 - Spese correnti		Macroaggregato 3 - Acquisto di beni e servizi		

COMUNE DI CAGLI (PU)
Piano esecutivo di gestione 2021
SPESE

Codice di bilancio	Cap. Art. Descrizione	PREVISIONE 2021	PREVISIONE 2022	PREVISIONE 2023	PREVISIONE DI CHIUSURA
09.02-1.03.01.02.000 Altri beni di consumo	90213118 0 MANUTENZIONE PARCHI E GIARDINI - ACQUISTO DI BENI - Ex Capitolo 10906.240	4.000,00	8.000,00	8.000,00	4.000,00
Missione 9 Sviluppo sostenibile e tutela del territorio e dell'ambiente	Programma 2 Tutela, valorizzazione e recupero ambientale	Titolo 1 Spese correnti			Macroaggregato 3 Acquisto di beni e servizi
09.02-1.03.02.05.005 Acqua	90213178 0 PARCHI E GIARDINI -CONSUMO ACQUA	500,00	500,00	500,00	5.614,67
Missione 9 Sviluppo sostenibile e tutela del territorio e dell'ambiente	Programma 2 Tutela, valorizzazione e recupero ambientale	Titolo 1 Spese correnti			Macroaggregato 3 Acquisto di beni e servizi
09.02-1.03.02.15.999 Altre spese per contratti di servizio pubblico	90213247 0 MANUTENZIONE VERDE PUBBLICO -CONVENZIONI Ex Capitolo 10906.335	3.730,00	3.730,00	3.730,00	4.950,00
Missione 9 Sviluppo sostenibile e tutela del territorio e dell'ambiente	Programma 2 Tutela, valorizzazione e recupero ambientale	Titolo 1 Spese correnti			Macroaggregato 3 Acquisto di beni e servizi
09.02-1.03.02.18.999 Altri acquisti di servizi sanitari n.a.c.	90213269 0 INTERVENTI IGIENICO SANITARI - PRESTAZIONE DI SERVIZI Ex Capitolo 10906.340	5.000,00	10.000,00	10.000,00	8.538,00
Missione 9 Sviluppo sostenibile e tutela del territorio e dell'ambiente	Programma 2 Tutela, valorizzazione e recupero ambientale	Titolo 1 Spese correnti			Macroaggregato 3 Acquisto di beni e servizi
09.02-1.03.02.99.999 Altri servizi diversi n.a.c.	90213304 0 POTATURA ALBERI	14.000,00	5.000,00	5.000,00	14.000,00
Missione 9 Sviluppo sostenibile e tutela del territorio e dell'ambiente	Programma 2 Tutela, valorizzazione e recupero ambientale	Titolo 1 Spese correnti			Macroaggregato 3 Acquisto di beni e servizi
09.02-1.03.02.99.999 Altri servizi diversi n.a.c.	90213305 0 MANUTENZIONE GIARDINI CAPOLUOGO - PRESTAZIONE DI SERVIZI	20.000,00	6.000,00	6.000,00	23.000,00
Missione 9 Sviluppo sostenibile e tutela del territorio e dell'ambiente	Programma 2 Tutela, valorizzazione e recupero ambientale	Titolo 1 Spese correnti			Macroaggregato 3 Acquisto di beni e servizi
09.02-1.03.02.99.999 Altri servizi diversi n.a.c.	90213310 0 PROGETTO PULIZIA FIUMI COM.LI	1.500,00	1.500,00	1.500,00	3.000,00
Missione 9 Sviluppo sostenibile e tutela del territorio e dell'ambiente	Programma 2 Tutela, valorizzazione e recupero ambientale	Titolo 1 Spese correnti			Macroaggregato 3 Acquisto di beni e servizi
09.02-1.04.01.02.001 Trasferimenti correnti a Regioni e province autonome	90214313 0 REGIONE MARCHE CONTRIBUTO QUOTA SCAVAZIONE CAVE - 50% ENTRATA Ex Capitolo 10906.530	114.904,50	114.904,50	114.904,50	275.831,85
Missione 9 Sviluppo sostenibile e tutela del territorio e dell'ambiente	Programma 2 Tutela, valorizzazione e recupero ambientale	Titolo 1 Spese correnti			Macroaggregato 4 Trasferimenti correnti
09.02-1.04.01.02.002 Trasferimenti correnti a Province	90214318 0 AMMINISTRAZIONE PROVINCIALE QUOTA ESCAVAZIONE CAVE- 10% ENTRATA Ex Capitolo 10906.535	22.980,90	22.980,90	22.980,90	46.416,57
Missione 9 Sviluppo sostenibile e tutela del territorio e dell'ambiente	Programma 2 Tutela, valorizzazione e recupero ambientale	Titolo 1 Spese correnti			Macroaggregato 4 Trasferimenti correnti
09.02-1.04.02.05.999 Altri trasferimenti a famiglie n.a.c.	90214325 0 ASSOCIAZIONE PRO-LOCO SECCIANO - CONTRIBUTO PULIZIA FIUME	1.000,00	1.000,00	1.000,00	2.000,00

COMUNE DI CAGLI (PU)
Piano esecutivo di gestione 2021
SPESE

Codice di bilancio	Cap. Art. Descrizione	PREVISIONE 2021	PREVISIONE 2022	PREVISIONE 2023	PREVISIONE DI CASSA
Missione 9 Sviluppo sostenibile e tutela del territorio e dell'ambiente					
Programma 2 Tutela, valorizzazione e recupero ambientale		Macroaggregato 4 Trasferimenti correnti			
09.03-1.03.02.15.004	GESTIONE SERVIZIO TRASPORTO RACCOLTA E SMALTIMENTO RIFIUTI INGOMBRANTI RSU Ex Capitolo 10905.310	2.000,00	2.000,00	2.000,00	2.000,00
Missione 9 Sviluppo sostenibile e tutela del territorio e dell'ambiente					
Programma 3 Rifiuti		Titolo 1 Spese correnti			
09.03-1.03.02.15.004	SPESE PER LA GESTIONE DEI RIFIUTI URBANI	1.335.284,00	1.335.284,00	1.335.284,00	2.104.531,50
Missione 9 Sviluppo sostenibile e tutela del territorio e dell'ambiente					
Programma 3 Rifiuti		Titolo 1 Spese correnti			
09.03-1.04.01.02.999	QUOTA FUNZIONAMENTO A.T.A. - RIFIUTI - dell'Ambito Territoriale Ottimale 1 - Pesaro e Urbino	11.280,00	11.280,00	11.280,00	22.560,00
Missione 9 Sviluppo sostenibile e tutela del territorio e dell'ambiente					
Programma 3 Rifiuti		Titolo 1 Spese correnti			
09.04-1.04.01.02.999	TRASFERIMENTI CORRENTI A ALTRE AMMINISTRAZIONI LOCALI N.A.C.				
Missione 9 Sviluppo sostenibile e tutela del territorio e dell'ambiente					
Programma 4 Servizio idrico integrato		Titolo 1 Spese correnti			
09.04-2.02.01.09.999	QUOTA FUNZIONAMENTO A.T.O. N. 1 MARCHE NORD PESARO URBINO Ex Capitolo 10904.510	9.266,71	9.266,71	9.266,71	9.274,76
Missione 9 Sviluppo sostenibile e tutela del territorio e dell'ambiente					
Programma 4 Servizio idrico integrato		Titolo 1 Spese correnti			
09.04-2.02.01.09.999	PROGETTO FINALIZZATO AD UN UTILIZZO RAZIONALE DELLA RISORSA IDRICA - PARTECIPAZIONE AL "CONTRATTO FIUME" -	0,00	0,00	0,00	14.519,15
Missione 9 Sviluppo sostenibile e tutela del territorio e dell'ambiente					
Programma 4 Servizio idrico integrato		Titolo 2 Spese in conto capitale			
09.04-2.02.01.09.999	PROGETTO FINALIZZATO AD UN UTILIZZO RAZIONALE DELLA RISORSA IDRICA - PARTECIPAZIONE AL "SENTIERI D'ACQUA" -	76.803,06	0,00	0,00	76.803,06
Missione 9 Sviluppo sostenibile e tutela del territorio e dell'ambiente					
Programma 4 Servizio idrico integrato		Titolo 2 Spese in conto capitale			
09.04-2.02.01.09.999	IMPOSTA DI BOLLO AUTOMEZZI SERVIZIO VIABILITA Ex Capitolo 10801.720 Ex Progr.Peg 1998 420	23.196,94	0,00	0,00	23.196,94
Missione 9 Sviluppo sostenibile e tutela del territorio e dell'ambiente					
Programma 4 Servizio idrico integrato		Titolo 2 Spese in conto capitale			
10.05-1.02.01.09.001	TASSA DI CIRCOLAZIONE DEI VEICOLI A MOTORE (TASSA AUTOMOBILISTICA)	660,00	660,00	660,00	755,27
Missione 10 Trasporti e diritto alla mobilità					
Programma 5 Viabilità e infrastrutture stradali		Titolo 1 Spese correnti			
10.05-1.02.01.09.001	IMPOSTA DI BOLLO AUTOMEZZI SERVIZIO ILLUMINAZIONE Ex Capitolo 10802.720	110,00	110,00	110,00	158,36
Missione 10 Trasporti e diritto alla mobilità					
Programma 5 Viabilità e infrastrutture stradali		Titolo 1 Spese correnti			
10.05-1.02.01.09.001	IMPOSTE E TASSE A CARICO DELL'ERARO				

COMUNE DI CAGLI (PU)
Piano esecutivo di gestione 2021
SPESE

Codice di bilancio	Cap. Art. Descrizione	PREVISIONE 2021	PREVISIONE 2022	PREVISIONE 2023	PREVISIONE DI CHIUSURA
10.05-1.03.01.02.002	100513111 0 AUTOMEZZI VIABILITA CARBURANTE Ex Capitolo 10801.210	20.000,00	15.000,00	15.000,00	28.739,07
	Missione 10 Trasporti e diritto alla mobilità				
	Programma 5 Viabilità e infrastrutture stradali				
	Titolo 1 Spese correnti		Macroaggregato 3 Acquisto di beni e servizi		
10.05-1.03.01.02.002	100513112 0 AUTOMEZZI ELETTRICISTI - ACQUISTO CARBURANTE Ex Capitolo 10802.220	1.000,00	1.000,00	1.000,00	1.500,00
	Missione 10 Trasporti e diritto alla mobilità				
	Programma 5 Viabilità e infrastrutture stradali				
	Titolo 1 Spese correnti		Macroaggregato 3 Acquisto di beni e servizi		
10.05-1.03.01.02.000	100513118 0 AUTOMEZZI VIABILITA' - MANUTENZIONE ACQUISTO BENI Ex Capitolo 10801.210	10.000,00	7.000,00	7.000,00	11.000,00
	Missione 10 Trasporti e diritto alla mobilità				
	Programma 5 Viabilità e infrastrutture stradali				
	Titolo 1 Spese correnti		Macroaggregato 3 Acquisto di beni e servizi		
10.05-1.03.01.02.000	100513119 0 STRADE INTERNE ED ESTERNE MANUTENZIONE ORDINARIA ACQUISTO BENI Ex Capitolo 10801.220	30.000,00	15.000,00	15.000,00	46.220,88
	Missione 10 Trasporti e diritto alla mobilità				
	Programma 5 Viabilità e infrastrutture stradali				
	Titolo 1 Spese correnti		Macroaggregato 3 Acquisto di beni e servizi		
10.05-1.03.01.02.000	100513120 0 STRADE INTERNE ED ESTERNE ACQUISTO SALGEMMA Ex Capitolo 10801.220	2.000,00	2.000,00	2.000,00	4.000,00
	Missione 10 Trasporti e diritto alla mobilità				
	Programma 5 Viabilità e infrastrutture stradali				
	Titolo 1 Spese correnti		Macroaggregato 3 Acquisto di beni e servizi		
10.05-1.03.01.02.000	100513121 0 CIRCOLAZIONE E SEGNALETICA STRADALE ACQUISTO BENI Ex Capitolo 10801.225	3.000,00	3.000,00	3.000,00	3.000,00
	Missione 10 Trasporti e diritto alla mobilità				
	Programma 5 Viabilità e infrastrutture stradali				
	Titolo 1 Spese correnti		Macroaggregato 3 Acquisto di beni e servizi		
10.05-1.03.01.02.000	100513122 0 STRADE ESTERNE MANUTENZIONE ORDINARIA ACQUISTO DI BENI - Ex Capitolo 10801.232	25.000,00	15.000,00	15.000,00	25.000,54
	Missione 10 Trasporti e diritto alla mobilità				
	Programma 5 Viabilità e infrastrutture stradali				
	Titolo 1 Spese correnti		Macroaggregato 3 Acquisto di beni e servizi		
10.05-1.03.01.02.000	100513124 0 AUTOMEZZI ELETTRICISTI - ACQUISTO MATERIALI MANUTENZIONE Ex Capitolo 10802.220	1.500,00	1.500,00	1.500,00	1.500,00
	Missione 10 Trasporti e diritto alla mobilità				
	Programma 5 Viabilità e infrastrutture stradali				
	Titolo 1 Spese correnti		Macroaggregato 3 Acquisto di beni e servizi		
10.05-1.03.02.05.004	100513176 0 CONSUMO ENERGIA ELETTRICA - PUBBLICA ILLUMINAZIONE- Ex Capitolo 10802.310	390.000,00	390.000,00	390.000,00	508.979,15
	Missione 10 Trasporti e diritto alla mobilità				
	Programma 5 Viabilità e infrastrutture stradali				
	Titolo 1 Spese correnti		Macroaggregato 3 Acquisto di beni e servizi		
10.05-1.03.02.05.000	100513183 0 CANONI DEMANIALI PASSERELLA BOSSO' Ex Capitolo 10801.400	300,00	300,00	300,00	300,00
	Missione 10 Trasporti e diritto alla mobilità				
	Programma 5 Viabilità e infrastrutture stradali				
	Titolo 1 Spese correnti		Macroaggregato 3 Acquisto di beni e servizi		
10.05-1.03.02.05.000	100513184 0 CANONI DEMANIALI STRADA DEPURATORE PIANELLO Ex Capitolo 10801.400	407,00	407,00	407,00	407,00
	Missione 10 Trasporti e diritto alla mobilità				
	Programma 5 Viabilità e infrastrutture stradali				
	Titolo 1 Spese correnti		Macroaggregato 3 Acquisto di beni e servizi		

COMUNE DI CAGLI (PU)
Piano esecutivo di gestione 2021
SPESE

Codice di bilancio	Cap. Art. Descrizione	PREVISIONE 2021	PREVISIONE 2022	PREVISIONE 2023	PREVISIONE DI CASSA
10.05-1.03.02.05.000 Utenze e canoni	100513185 0 CANONI DEMANIALI SERVIZIO VIABILITA' - BONIFICA Ex Capitolo 10801.400	1.350,00	1.350,00	1.350,00	2.700,00
Missione 10 - Trasporti e diritto alla mobilità					
Programma 5 - Viabilità e infrastrutture stradali					
Titolo 1 - Spese correnti					
10.05-1.03.02.09.001 Manutenzione ordinaria e riparazioni di mezzi di trasporto ad uso civile, di sicurezza e ordine pubblico	100513200 0 AUTOMEZZI VIABILITA - MANUTENZIONE PRESTAZIONE DI SERVIZI - Ex Capitolo 10801.340	10.500,00	5.000,00	5.000,00	10.500,00
Missione 10 - Trasporti e diritto alla mobilità					
Programma 5 - Viabilità e infrastrutture stradali					
Titolo 1 - Spese correnti					
10.05-1.03.02.09.001 Manutenzione ordinaria e riparazioni di mezzi di trasporto ad uso civile, di sicurezza e ordine pubblico	100513201 0 AUTOMEZZI ILLUMINAZIONE - MANUTENZIONE PRESTAZIONE DI SERVIZI - Ex Capitolo 10802.330	1.000,00	1.000,00	1.000,00	1.000,01
Missione 10 - Trasporti e diritto alla mobilità					
Programma 5 - Viabilità e infrastrutture stradali					
Titolo 1 - Spese correnti					
10.05-1.03.02.09.000 Manutenzione ordinaria e riparazioni	100513207 0 MIGLIORAMENTO SEGNALETICA - PRESTAZIONE DI SERVIZI - Ex Capitolo 10801.350 - PROVENTI CODICE DELLA STRADA	5.000,00	8.000,00	8.000,00	5.000,00
Missione 10 - Trasporti e diritto alla mobilità					
Programma 5 - Viabilità e infrastrutture stradali					
Titolo 1 - Spese correnti					
10.05-1.03.02.09.000 Manutenzione ordinaria e riparazioni	100513208 0 STRADE MANUTENZIONE ORDINARIA - PRESTAZIONE DI SERVIZI - Ex Capitolo 10801.350	40.000,00	15.000,00	15.000,00	68.111,00
Missione 10 - Trasporti e diritto alla mobilità					
Programma 5 - Viabilità e infrastrutture stradali					
Titolo 1 - Spese correnti					
10.05-1.03.02.99.000 Altri servizi	100513280 0 SPESE PER LA RIMOZIONE DELLA NEVE DALL'ABITATO - prestaz. servizi - Ex Capitolo 10801.310	15.500,00	3.000,00	3.000,00	18.486,00
Missione 10 - Trasporti e diritto alla mobilità					
Programma 5 - Viabilità e infrastrutture stradali					
Titolo 1 - Spese correnti					
10.05-1.03.02.99.000 Altri servizi	100513281 0 VIABILITA' - TAGLIO VEGETAZIONE - prestaz. servizi - Ex Capitolo 10801.350	36.000,00	10.000,00	10.000,00	36.000,12
Missione 10 - Trasporti e diritto alla mobilità					
Programma 5 - Viabilità e infrastrutture stradali					
Titolo 1 - Spese correnti					
10.05-1.10.04.01.001 Premi di assicurazione su beni mobili	100519441 0 AUTOMEZZI ILLUMINAZIONE - ASSICURAZIONI -	827,70	827,70	827,70	827,70
Missione 10 - Trasporti e diritto alla mobilità					
Programma 5 - Viabilità e infrastrutture stradali					
Titolo 1 - Spese correnti					
10.05-1.10.04.01.001 Premi di assicurazione su beni mobili	100519442 0 AUTOMEZZI VIABILITA - ASSICURAZIONI -	5.013,95	5.013,95	5.013,95	5.013,95
Missione 10 - Trasporti e diritto alla mobilità					
Programma 5 - Viabilità e infrastrutture stradali					
Titolo 1 - Spese correnti					
10.05-2.02.01.09.012 Infrastrutture stradali	100522569 0 MANUTENZIONE STRAORDINARIA VIABILITA' - STRADE EXTRAURBANE	0,00	85.000,00	85.000,00	0,00
Missione 10 - Trasporti e diritto alla mobilità					
Programma 5 - Viabilità e infrastrutture stradali					
Titolo 2 - Spese in conto capitale					
Macroaggregato 2 - Investimenti fissi lordi e acquisto di terreni					

COMUNE DI CAGLI (PU)
Piano esecutivo di gestione 2021
SPESE

Codice di bilancio	Cap. Art. Descrizione	PREVISIONE 2021	PREVISIONE 2022	PREVISIONE 2023	PREVISIONE DI cassa
10.05-2.02.01.09.012 Infrastrutture stradali	100522573 0 MANUTENZIONE STRAORDINARIA VIABILITA' - OPERE DA METTERE IN SICUREZZA -	0,00	0,00	0,00	4.975,01
Missione 10 - Trasporti e diritto alla mobilità	Programma 5 - Viabilità e infrastrutture stradali				
	Titolo 2 - Spese in conto capitale				
	Macroaggregato 2 - Investimenti fissi lordi e acquisto di terreni				
10.05-2.02.01.09.012 Infrastrutture stradali	100522574 0 MOBILITA' SOSTENIBILE - PERCORSI PROTETTI CASA SCUOLA	0,00	0,00	0,00	30.840,29
Missione 10 - Trasporti e diritto alla mobilità	Programma 5 - Viabilità e infrastrutture stradali				
	Titolo 2 - Spese in conto capitale				
	Macroaggregato 2 - Investimenti fissi lordi e acquisto di terreni				
10.05-2.02.01.09.012 Infrastrutture stradali	100522576 0 MANUTENZIONE STRAORDINARIA STRADE E PARCHEGGI	0,00	0,00	0,00	40.000,00
Missione 10 - Trasporti e diritto alla mobilità	Programma 5 - Viabilità e infrastrutture stradali				
	Titolo 2 - Spese in conto capitale				
	Macroaggregato 2 - Investimenti fissi lordi e acquisto di terreni				
10.05-2.02.01.09.012 Infrastrutture stradali	100522579 0 RIFACIMENTO PAVIMENTAZIONE STRADE URBANE	271.878,23	271.878,23	271.878,23	271.921,26
Missione 10 - Trasporti e diritto alla mobilità	Programma 5 - Viabilità e infrastrutture stradali				
	Titolo 2 - Spese in conto capitale				
	Macroaggregato 2 - Investimenti fissi lordi e acquisto di terreni				
11.01-1.02.01.02.001 Imposta di registro e di bollo	110112070 0 AUTOMEZZI PROTEZIONE CIVILE -IMPOSTA DI BOLLO E DI REGISTRO - Ex Capitolo 10903.720	840,00	840,00	840,00	1.104,70
Missione 11 - Soccorso civile	Programma 1 - Sistema di protezione civile				
	Titolo 1 - Spese correnti				
	Macroaggregato 2 - Imposta e tasse a carico dell'ente				
11.01-1.03.01.02.002 Carburanti, combustibili e lubrificanti	110113111 0 AUTOMEZZI PROTEZIONE CIVILE ACQUISTO CARBURANTE Ex Capitolo 10903.210	1.500,00	1.500,00	1.500,00	2.136,37
Missione 11 - Soccorso civile	Programma 1 - Sistema di protezione civile				
	Titolo 1 - Spese correnti				
	Macroaggregato 3 - Acquisto di beni e servizi				
11.01-1.03.01.02.000 Altri beni di consumo	110113118 0 AUTOMEZZI PROTEZIONE CIVILE ACQUISTO BENI Ex Capitolo 10903.210	450,00	450,00	450,00	500,00
Missione 11 - Soccorso civile	Programma 1 - Sistema di protezione civile				
	Titolo 1 - Spese correnti				
	Macroaggregato 3 - Acquisto di beni e servizi				
11.01-1.03.02.05.002 Telefonia mobile	110113174 0 GRUPPO PROTEZIONE CIVILE - SPESE TELEFONICHE - TELEFONIA MOBILE	400,00	400,00	400,00	439,31
Missione 11 - Soccorso civile	Programma 1 - Sistema di protezione civile				
	Titolo 1 - Spese correnti				
	Macroaggregato 3 - Acquisto di beni e servizi				
11.01-1.03.02.05.004 Energia elettrica	110113175 0 ENERGIA ELETTRICA SEDE PROTEZIONE CIVILE	458,00	458,00	458,00	691,94
Missione 11 - Soccorso civile	Programma 1 - Sistema di protezione civile				
	Titolo 1 - Spese correnti				
	Macroaggregato 3 - Acquisto di beni e servizi				
11.01-1.03.02.99.999 Altri servizi diversi n.a.c.	110113177 0 AGGIORNAMENTO PIANO PROTEZIONE CIVILE	1.000,00	1.000,00	1.000,00	2.000,00
Missione 11 - Soccorso civile	Programma 1 - Sistema di protezione civile				
	Titolo 1 - Spese correnti				
	Macroaggregato 3 - Acquisto di beni e servizi				
11.01-1.03.02.05.005 Acqua	110113178 0 SEDE PROTEZIONE CIVILE - CONSUMO ACQUA	100,00	100,00	100,00	200,00
Missione 11 - Soccorso civile	Programma 1 - Sistema di protezione civile				
	Titolo 1 - Spese correnti				
	Macroaggregato 3 - Acquisto di beni e servizi				

COMUNE DI CAGLI (PU)
Piano esecutivo di gestione 2021
SPESE

Codice di bilancio	Cap. Art. Descrizione	PREVISIONE 2021	PREVISIONE 2022	PREVISIONE 2023	PREVISIONE di cassa
11.01-1.03.02.09.001 Manutenzione ordinaria e riparazioni di mezzi di trasporto ad uso civile, di sicurezza e ordine pubblico	110113200 0 AUTOMEZZO PROTEZIONE CIVILE MANUTENZIONE PRESTAZIONE DI SERVIZI Ex Capitolo 109003.310	3.000,00	2.000,00	2.000,00	6.000,00
Missione 11 Soccorso civile					
Programma 1 Sistema di protezione civile		Titolo 1 Spese correnti			
Macroaggregato 3 Acquisto di beni e servizi					
11.01-1.04.02.05.000 Altri trasferimenti a famiglie	110114338 0 GRUPPO PROTEZIONE CIVILE- CONTRIBUTO INTERVENTI INIZIATIVE COMUNALI Ex Capitolo 109003.310	2.000,00	2.000,00	2.000,00	3.581,31
Missione 11 Soccorso civile					
Programma 1 Sistema di protezione civile		Titolo 1 Spese correnti			
Macroaggregato 4 Trasferimenti correnti					
11.01-1.04.01.02.005 Trasferimenti correnti a Unioni di Comuni	110114339 0 UNIONE MONTANA - CONTRIBUTO X INTERVENTI GRUPPO PROTEZIONE CIVILE	507,90	507,90	507,90	1.522,42
Missione 11 Soccorso civile					
Programma 1 Sistema di protezione civile		Titolo 1 Spese correnti			
Macroaggregato 4 Trasferimenti correnti					
11.01-1.10.04.01.001 Premi di assicurazione su beni mobili	110119442 0 AUTOMEZZO PROTEZIONE CIVILE ASSICURAZIONE	3.310,00	3.310,00	3.310,00	3.310,00
Missione 11 Soccorso civile					
Programma 1 Sistema di protezione civile		Titolo 1 Spese correnti			
Macroaggregato 10 Altre spese correnti					
12.01-1.03.01.02.000 Altri beni di consumo	120113122 0 ASILO NIDO MANUTENZIONE ORDINARIA ACQUISTO BENI Ex Capitolo 11001.220	2.500,00	2.500,00	2.500,00	3.007,24
Missione 12 Diritti sociali, politiche sociali e famiglia					
Programma 1 Interventi per l'infanzia e i minori e per asili nido		Titolo 1 Spese correnti			
12.01-1.03.02.05.001 Telefono fisso	120113170 0 ASILO NIDO - SPESE TELEFONICHE Ex Capitolo 11001.320	350,00	350,00	350,00	994,90
Missione 12 Diritti sociali, politiche sociali e famiglia					
Programma 1 Interventi per l'infanzia e i minori e per asili nido		Titolo 1 Spese correnti			
Macroaggregato 3 Acquisto di beni e servizi					
12.01-1.03.02.05.004 Energia elettrica	120113175 0 FUNZIONAMENTO ASILO NIDO - ENERGIA ELETTRICA- Ex Capitolo 11001.320	2.400,00	2.400,00	2.400,00	3.346,05
Missione 12 Diritti sociali, politiche sociali e famiglia					
Programma 1 Interventi per l'infanzia e i minori e per asili nido		Titolo 1 Spese correnti			
Macroaggregato 3 Acquisto di beni e servizi					
12.01-1.03.02.05.005 Acqua	120113178 0 ASILO NIDO - CANONE ACQUA - Ex Capitolo 11001.320	100,00	100,00	100,00	100,00
Missione 12 Diritti sociali, politiche sociali e famiglia					
Programma 1 Interventi per l'infanzia e i minori e per asili nido		Titolo 1 Spese correnti			
Macroaggregato 3 Acquisto di beni e servizi					
12.01-1.03.02.05.006 Gas	120113180 0 RISCALDAMENTO ASILO NIDO - PIANO DEL CALORE	7.500,00	6.500,00	6.500,00	12.487,37
Missione 12 Diritti sociali, politiche sociali e famiglia					
Programma 1 Interventi per l'infanzia e i minori e per asili nido		Titolo 1 Spese correnti			
Macroaggregato 3 Acquisto di beni e servizi					
12.01-1.03.02.09.004 Manutenzione ordinaria e riparazioni di impianti e macchinari	120113203 0 ASILO NIDO - MANUTENZIONI MONTACARICHI E RIPARAZIONI CUCINA Ex Capitolo 11001.320	1.525,00	1.525,00	1.525,00	3.029,43
Missione 12 Diritti sociali, politiche sociali e famiglia					
Programma 1 Interventi per l'infanzia e i minori e per asili nido		Titolo 1 Spese correnti			
Macroaggregato 3 Acquisto di beni e servizi					

COMUNE DI CAGLI (PU)
Piano esecutivo di gestione 2021
SPESE

Codice di bilancio	Cap. Art. Descrizione	PREVISIONE 2021	PREVISIONE 2022	PREVISIONE 2023	PREVISIONE di cassa
12.01-1.03.02.09.008	120113205 0 ASILO NIDO - MANUTENZIONE ORDINARIA PRESTAZIONE DI SERVIZI - Ex Capitolo 11001.320	5.500,00	5.000,00	5.000,00	25.500,00
	Missione 12 - Diritti sociali, politiche sociali e famiglia				
	Programma 1 - Interventi per l'infanzia e i minori e per asili nido				
	Titolo 1 - Spese correnti				
	Macroaggregato 3 - Acquisto di beni e servizi				
12.01-1.03.02.05.004	120113210 0 FUNZIONAMENTO LUDOTECA - ENERGIA ELETTRICA - Energia elettrica	1.730,00	1.730,00	1.730,00	2.351,69
	Missione 12 - Diritti sociali, politiche sociali e famiglia				
	Programma 1 - Interventi per l'infanzia e i minori e per asili nido				
	Titolo 1 - Spese correnti				
	Macroaggregato 3 - Acquisto di beni e servizi				
12.09-1.02.01.02.001	120912070 0 AUTOMEZZI SERVIZIO CIMITERI - IMPOSTA DI BOLLO - Ex Capitolo 11005.720	365,72	365,72	365,72	632,80
	Missione 12 - Diritti sociali, politiche sociali e famiglia				
	Programma 9 - Servizio necroscopico e cimiteriale				
	Titolo 1 - Spese correnti				
	Macroaggregato 2 - Imposte e tasse a carico dell'ente				
12.09-1.03.01.02.002	120913111 0 AUTOMEZZI SERVIZIO CIMITERIALE - CARBURANTE - Ex Capitolo 11005.220	1.000,00	1.000,00	1.000,00	1.442,24
	Missione 12 - Diritti sociali, politiche sociali e famiglia				
	Programma 9 - Servizio necroscopico e cimiteriale				
	Titolo 1 - Spese correnti				
	Macroaggregato 3 - Acquisto di beni e servizi				
12.09-1.03.01.02.000	120913118 0 CIMITERI COMUNALI - MANUTENZIONE ORDINARIA ACQUISTO BENI - Ex Capitolo 11005.210	3.000,00	3.000,00	3.000,00	3.000,00
	Missione 12 - Diritti sociali, politiche sociali e famiglia				
	Programma 9 - Servizio necroscopico e cimiteriale				
	Titolo 1 - Spese correnti				
	Macroaggregato 3 - Acquisto di beni e servizi				
12.09-1.03.01.02.000	120913119 0 SERVIZIO LAMPADE VOTIVE - ACQUISTO DI BENI - Ex Capitolo 11005.212	2.000,00	2.000,00	2.000,00	2.000,00
	Missione 12 - Diritti sociali, politiche sociali e famiglia				
	Programma 9 - Servizio necroscopico e cimiteriale				
	Titolo 1 - Spese correnti				
	Macroaggregato 3 - Acquisto di beni e servizi				
12.09-1.03.01.02.000	120913120 0 MANUTENZIONE AUTOMEZZI SERVIZIO CIMITERIALE ACQUISTO BENI - Ex Capitolo 11005.220	600,00	600,00	600,00	600,00
	Missione 12 - Diritti sociali, politiche sociali e famiglia				
	Programma 9 - Servizio necroscopico e cimiteriale				
	Titolo 1 - Spese correnti				
	Macroaggregato 3 - Acquisto di beni e servizi				
12.09-1.03.02.05.004	120913175 0 SERVIZIO LAMPADE VOTIVE ENERGIA ELETTRICA - Ex Capitolo 11005.322	9.600,00	9.600,00	9.600,00	12.235,47
	Missione 12 - Diritti sociali, politiche sociali e famiglia				
	Programma 9 - Servizio necroscopico e cimiteriale				
	Titolo 1 - Spese correnti				
	Macroaggregato 3 - Acquisto di beni e servizi				
12.09-1.03.02.05.005	120913178 0 MANUTENZIONE CIMITERI CONSUMO ACQUA	300,00	300,00	300,00	421,07
	Missione 12 - Diritti sociali, politiche sociali e famiglia				
	Programma 9 - Servizio necroscopico e cimiteriale				
	Titolo 1 - Spese correnti				
	Macroaggregato 3 - Acquisto di beni e servizi				
12.09-1.03.02.09.001	120913200 0 MANUTENZIONE AUTOMEZZI CIMITERI - PRESTAZIONE DI SERVIZI - Ex Capitolo 11005.330	500,00	500,00	500,00	500,00
	Missione 12 - Diritti sociali, politiche sociali e famiglia				
	Programma 9 - Servizio necroscopico e cimiteriale				
	Titolo 1 - Spese correnti				
	Macroaggregato 3 - Acquisto di beni e servizi				
12.09-1.03.02.99.000	120913281 0 MANUTENZIONE CIMITERI - VERIFICA IMPIANTI - Ex Capitolo 11005.320	200,00	200,00	200,00	400,00
	Missione 12 - Diritti sociali, politiche sociali e famiglia				
	Programma 9 - Servizio necroscopico e cimiteriale				
	Titolo 1 - Spese correnti				
	Macroaggregato 3 - Acquisto di beni e servizi				

COMUNE DI CAGLI (PU)
Piano esecutivo di gestione 2021
SPESE

Cap. Art. Descrizione	PREVISIONE 2021	PREVISIONE 2022	PREVISIONE 2023	PREVISIONE DI CASSA
12.09-1.03.02.99.000 Altri servizi				
Missione 12. Diritti sociali, politiche sociali e famiglia				
Programma 9 Servizio necroscopico e omnicamerale				
Titolo 1 Spese correnti	25.000,00	10.000,00	50.000,00	35.858,93
Macroaggregato 3 Acquisto di beni e servizi				
12.09-1.04.02.05.000 Altri trasferimenti a famiglia				
Missione 12. Diritti sociali, politiche sociali e famiglia				
Programma 9 Servizio necroscopico e omnicamerale				
Titolo 1 Spese correnti	2.500,00	2.500,00	2.500,00	2.500,00
Macroaggregato 4 Trasferimenti correnti				
12.09-1.04.04.01.001 Trasferimenti correnti a Istituzioni Sociali Private				
Missione 12. Diritti sociali, politiche sociali e famiglia				
Programma 9 Servizio necroscopico e omnicamerale				
Titolo 1 Spese correnti	4.000,00	2.000,00	2.000,00	8.000,00
Macroaggregato 4 Trasferimenti correnti				
12.09-1.10.04.01.001 Premi di assicurazione su beni mobili				
Missione 12. Diritti sociali, politiche sociali e famiglia				
Programma 9 Servizio necroscopico e omnicamerale				
Titolo 1 Spese correnti	1.250,00	1.250,00	1.250,00	1.250,00
Macroaggregato 10 Altre spese correnti				
14.02-1.10.04.01.003 Premi di assicurazione per responsabilità civile verso terzi				
Missione 14 Sviluppo economico e competitività				
Programma 9 Servizio necroscopico e omnicamerale				
Titolo 1 Spese correnti	1.000,00	1.000,00	1.000,00	1.000,00
Macroaggregato 10 Altre spese correnti				
14.04-1.02.01.99.999 Imposte, tasse e proventi assimilati a carico dell'ente n.a.c.				
Missione 14 Sviluppo economico e competitività				
Programma 4 Reti e altri servizi di pubblica utilità				
Titolo 1 Spese correnti	40,00	40,00	40,00	40,00
Macroaggregato 2 Imposte e tasse a carico dell'ente				
04.02-3.04.03.03.001 Incremento di altre attività finanziarie verso Cassa Depositi e Prestiti - SPA				
Missione 4 Istruzione e diritto allo studio				
Programma 2 Altri ordini di istruzione				
Titolo 3 Spese per incrementi attività finanziarie	909.500,00	0,00	0,00	909.500,00
Macroaggregato 4 Altre spese per incrementi di attività finanziarie				
TOTALE RESPONSABILE 999906 UFFICIO TECNICO-MANUTENZIONE-URBANISTICA-PROGETTAZIONE	9.147.374,44	3.023.709,22	2.984.209,22	12.116.382,61
Responsabile 999907 SEGRETARIO GENERALE				
01.02-1.03.02.16.999 Altre spese per servizi amministrativi				
Missione 1 Servizi istituzionali, generali e di gestione				
Programma 2 Segreteria generale				
Titolo 1 Spese correnti	12.000,00	12.000,00	12.000,00	18.000,00
Macroaggregato 3 Acquisto di beni e servizi				
01.03-1.03.02.99.999 Altri servizi diversi n.a.c.				
Missione 1 Servizi istituzionali, generali e di gestione				
Programma 3 Gestione economica, finanziaria, programmazione, provveditorato				
Titolo 1 Spese correnti	5.000,00	5.000,00	5.000,00	5.000,00
Macroaggregato 3 Acquisto di beni e servizi				

COMUNE DI CAGLI (PU)
Piano esecutivo di gestione 2021
SPESE

Codice di bilancio	Cap. Art. Descrizione	PREVISIONE 2021	PREVISIONE 2022	PREVISIONE 2023	PREVISIONE di cassa
TOTALE RESPONSABILE 999907 SEGRETARIO GENERALE					
		17.000,00	17.000,00	17.000,00	23.000,00
TOTALE GENERALE					
		18.288.126,28	12.283.430,74	11.997.282,74	22.381.434,47



COMUNE DI CAGLI

Provincia di Pesaro e Urbino

Tel.0721/78071 Fax 0721/780792 Sito Web: www.comune.cagli.ps.it E-mail:municipio@lcomune.cagli.ps.it

DELIBERAZIONE DELLA GIUNTA COMUNALE

ORIGINALE

RAGIONERIA

ATTO N. 38

Del 12-04-2021

OGGETTO: ESERCIZIO FINANZIARIO 2021: ASSEGNAZIONE FONDI DI BILANCIO AI RESPONSABILI DI SERVIZIO PER LA REALIZZAZIONE DEL BILANCIO 2021 -APPROVAZIONE PEG-PDO E PIANO DELLE PERFORMANCE 2021-2023.

L'anno duemilaventuno il giorno dodici del mese di aprile alle ore 12:15, nella Residenza Comunale, si è riunita la Giunta Comunale, con la presenza dei Signori:

Alessandri Alberto	Sindaco	Presente
Marini Benilde	Assessore	Presente
Palazzetti Simona	Assessore	Presente
Panichi Domenico	Assessore	Presente
Burani Luca	Assessore	Presente

Presenti n 5	Assenti n. 0
--------------	--------------

Partecipa il **Segretario Generale, Dott.ssa Sabrina Ranocchi.**

Il Presidente Alberto Alessandri in qualità di Sindaco dichiara aperta la seduta dopo aver constatato il numero legale degli intervenuti, passa alla trattazione dell'argomento di cui all'oggetto.

Proposta N.42 del 01-04-2021

ESERCIZIO FINANZIARIO 2021: ASSEGNAZIONE FONDI DI BILANCIO AI RESPONSABILI DI SERVIZIO PER LA REALIZZAZIONE DEL BILANCIO 2021 - APPROVAZIONE PEG-PDO E PIANO DELLE PERFORMANCE 2021-2023.

I RESPONSABILI DEL SERVIZIO

GASPARINI ROMINA
FORESTO VITTORIO

PREMESSO:

- che con deliberazione di Consiglio Comunale n. in data 09/04/2021 , esecutiva ai sensi di legge, è stato approvato il DUP aggiornato per il periodo 2021/2023;
-che con deliberazione di Consiglio Comunale n. in data 09/04/2021, esecutiva ai sensi di legge/immediatamente eseguibile, è stato approvato il bilancio di previsione finanziario 2021/2023 redatto secondo gli schemi del D.Lgs. n. 118/2011;

RICHIAMATI:

-l'art. 17 del D. Lgs. n.165/2001 e s.m.i. che definisce le attività di gestione da attribuire ai dirigenti;

-l'art. 107 del D. Lgs. n. 267/2000 e s.m.i. e l'art. 4 del richiamato D.Lgs. n. 165 e s.m.i. i quali, in attuazione del principio della distinzione tra indirizzo e controllo, da un lato e attuazione e gestione dall'altro, prevedono che:

" gli organi di governo esercitano le funzioni di indirizzo politico-amministrativo, ovvero definiscono gli obiettivi ed i programmi da attuare, adottano gli atti rientranti nello svolgimento di tali funzioni e verificano la rispondenza dei risultati dell'attività amministrativa e della gestione agli indirizzi impartiti;

" ai dirigenti spettano i compiti di attuazione degli obiettivi e dei programmi definiti con gli atti di indirizzo. Ad essi è attribuita la responsabilità esclusiva dell'attività amministrativa, della gestione e dei relativi risultati in relazione agli obiettivi dell'ente;

-l'art.109.2 del medesimo T.U. il quale stabilisce che nei Comuni privi di personale di qualifica dirigenziale le funzioni di cui sopra sono svolte dai Responsabili degli uffici e dei servizi;

-L' art. 169 del citato D.Lgs. n. 267/2000 recante "Piano esecutivo di gestione" che recita:

"1. La giunta delibera il piano esecutivo di gestione (PEG) entro venti giorni dall'approvazione del bilancio di previsione, in termini di competenza. Con riferimento al primo esercizio il PEG è redatto anche in termini di cassa. Il PEG è riferito ai medesimi esercizi considerati nel bilancio, individua gli obiettivi della gestione ed affida gli stessi, unitamente alle dotazioni necessarie, ai responsabili dei servizi.

2. Nel PEG le entrate sono articolate in titoli, tipologie, categorie, capitoli, ed eventualmente in articoli, secondo il rispettivo oggetto. Le spese sono articolate in missioni, programmi, titoli, macroaggregati, capitoli ed eventualmente in articoli. I capitoli costituiscono le unità elementari ai fini della gestione e della rendicontazione, e sono raccordati al quarto livello del piano dei conti finanziario di cui all'articolo 157.

3. L'applicazione dei commi 1 e 2 del presente articolo è facoltativa per gli enti locali con popolazione inferiore a 5.000 abitanti, fermo restando l'obbligo di rilevare unitariamente i fatti gestionali secondo la struttura del piano dei conti di cui all'articolo 157, comma 1-bis.

3-bis. Il PEG è deliberato in coerenza con il bilancio di previsione e con il documento unico di programmazione. Al PEG è allegato il prospetto concernente la ripartizione delle tipologie in categorie e dei programmi in macroaggregati, secondo lo schema di cui all'allegato n. 8 al decreto legislativo 23 giugno 2011, n. 118, e successive modificazioni. Il piano dettagliato degli obiettivi di cui all'articolo 108, comma 1, del presente testo unico e il piano della performance di cui all'articolo 10 del decreto legislativo 27 ottobre 2009, n. 150, sono unificati organicamente nel PEG."

VISTO il D. Lgs. n.150/2009 e s.m.i. recante norme in materia di ottimizzazione della produttività del lavoro pubblico, di trasparenza delle pubbliche amministrazioni, finalizzati al miglioramento della qualità dei servizi offerti, nonché alla crescita delle competenze professionali, attraverso la valorizzazione del merito e l'erogazione dei premi per i risultati perseguiti;

VISTI in particolare:

-l'art. 4 avente ad oggetto "Il ciclo delle performance", il quale prevede che, ai fini dell'erogazione degli istituti di premialità ai dipendenti pubblici, devono essere definiti ed assegnati gli obiettivi che si intendono raggiungere, i valori attesi di risultato ed i rispettivi indicatori;

-l'art. 10 il quale prevede l'elaborazione di un documento programmatico triennale, denominato Piano della Performance da adottare in coerenza con i contenuti e il ciclo della programmazione finanziaria e di bilancio, che individua gli indirizzi e gli obiettivi strategici ed operativi, definendo i relativi indicatori, collegati con il sistema di valutazione delle prestazioni del personale dipendente;

-le delibere emanate dalla CIVIT in materia ed in particolare la n. 6/2013;

-l'art.16/bis del Regolamento di Organizzazione recante la "DISCIPLINA DEL CICLO DELLA PERFORMANCE" in cui viene evidenziato che il Comune di Cagli sviluppa il ciclo di gestione della performance in maniera coerente con i contenuti e con il ciclo della programmazione finanziaria e del bilancio, con il Piano Esecutivo di Gestione (Peg) - Piano degli Obiettivi (PDO);

VISTO il Sistema di Misurazione Valutazione della Performance adottato con atto G.C. n.94/2011;

PRESO ATTO che a decorrere dall'anno 2013 il PEG e la programmazione degli obiettivi è integrato con il Piano della Performance, ai sensi del sopra richiamato comma 3/bis dell'art. 169 del TUEL/2000 e s.m.i., introdotto dall'art. 3, comma 1, lett. g-bis), D.L. 10 ottobre 2012, n. 174, convertito, con modificazioni, dalla L. 7 dicembre 2012, n. 213, con l'obiettivo di semplificare i processi di pianificazione gestionale dell'ente;

EVIDENZIATO che il conseguimento degli obiettivi costituisce condizione necessaria per l'erogazione degli incentivi previsti dalla contrattazione;

DATO ATTO CHE:

- la definizione degli obiettivi di gestione e relativi indicatori finalizzati alla verifica dei risultati raggiunti si è svolta con il supporto del Nucleo di Valutazione e che l'assegnazione delle relative risorse è stata concordata tra responsabili di servizio e Giunta Comunale;
- vi è piena correlazione tra obiettivi di gestione e risorse assegnate;
- le risorse assegnate sono adeguate agli obiettivi prefissati, al fine di consentire ai responsabili di servizio la corretta attuazione della gestione;
- le attività di gestione finora espletate dal Segretario Comunale in convenzione e dai Responsabili di servizio corrispondono agli obiettivi e le risorse finanziarie utilizzate sono state attinte dalle risorse economiche assegnate agli stessi;
- la valutazione limitata ai soli obiettivi specifici risulterebbe incongrua e pertanto è previsto l'ampliamento alla complessità e qualità dell'intera attività del servizio, nonché ai comportamenti;

PRECISATO CHE l'assegnazione delle risorse e degli obiettivi non esclude la competenza degli organi di governo per quegli atti che la legge, lo statuto ed i regolamenti riservano agli stessi, fermo restando che l'istruttoria permane in capo alla struttura tecnica;

RICHIAMATE, altresì:

" la delibera G.C. n. **3 del 30/01/2020 recante il "Piano Triennale per la Prevenzione della Corruzione - PTPC"** relativo al periodo 2020/2022 ;

" la disposizione del Sindaco n. 46 del 30/12/2016 di nomina responsabile della prevenzione della corruzione e della trasparenza ai sensi del d.lgs.n.97/2016;

VISTO il D.Lgs. 23 giugno 2011, n.118, emanato in attuazione degli artt. 1 e 2 della legge 5 maggio 2009 n.42 e recante "Disposizioni in materia di armonizzazione dei sistemi contabili e degli schemi di bilancio delle regioni, degli enti locali e dei loro organismi" e successive modificazioni ed integrazioni;

RICORDATO che nel 2016, a seguito del pieno avvio della riforma dell'ordinamento contabile contenuta nel D.Lgs. n. 118/2011, assume funzione autorizzatoria il bilancio approvato ai sensi del D.Lgs. n. 118/2011, in particolare articoli 14 e 15 del medesimo;

RICHIAMATO, altresì, il principio contabile della programmazione all. 4/1 al D.Lgs. n. 118/2011, punto 10, il quale definisce le finalità, la struttura, i contenuti e i tempi di approvazione del Piano esecutivo di gestione, secondo il quale il PEG deve assicurare il collegamento con:

" la struttura organizzativa dell'ente, tramite l'individuazione dei responsabili della realizzazione degli obiettivi di gestione;

" gli obiettivi di gestione, attraverso la definizione degli stessi e degli indicatori per il monitoraggio del loro raggiungimento;

" le entrate e le uscite del bilancio attraverso l'articolazione delle stesse al quarto livello del piano finanziario;

" le dotazioni di risorse umane e strumentali, mediante l'assegnazione del personale e delle risorse strumentali";

ACCERTATO che il Piano Esecutivo di Gestione coincide esattamente con le previsioni finanziarie del bilancio e che gli obiettivi di gestione individuati sono coerenti con gli obiettivi generali dell'amministrazione contenuti nel bilancio di previsione e nel Documento Unico di Programmazione;

DATO ATTO che nel Bilancio di Previsione 2021/2023, approvato con Del. di C.C. n.... del 09/04/2021, risulta stanziata la somma di **€. 59.392,45** destinata a finanziare la "Retribuzione di posizione e la retribuzione di risultato delle Posizioni Organizzative (compresi eventuali incarichi "ad interim")" e che tale somma rientra nel limite di quanto già stanziato per lo stesso utilizzo nell'anno 2016;

RITENUTO di provvedere all'approvazione dell'allegato Piano Esecutivo di Gestione 2021/2023 contenente il Piano della Performance, il Piano Dettagliato degli Obiettivi e relativa assegnazione ai responsabili di servizio per il conseguimento degli stessi;

VISTI:

- gli elaborati contabili predisposti dal responsabile del settore finanziario,
- gli elaborati relativi al Piano della Performance ed al Piano Dettagliato degli Obiettivi predisposti dal Responsabile del Servizio Personale, con la partecipazione e condivisione di tutti i Responsabili organizzativi;

TENUTO CONTO degli artt. 179, 180, 181, 182, 183 184 e 185 del D.Lgs. n. 267/2000, che dettano particolari misure in materia di gestione del bilancio e più specificatamente per ciò che concerne i procedimenti in materia di entrate e di spese;

RIFERIMENTI NORMATIVI:

- TUEL 267/2000 e s.m.i.;
- D.Lgs. n.165/2001 e s.m.i.;
- D.Lgs. n.150/2009 e s.m.i.;
- D.Lgs. n.118/2011;
- CCNL;
- Statuto Comunale;
- Regolamento comunale di contabilità;
- Regolamento di Organizzazione ed altri atti che compongono l'ordinamento comunale;

RICHIAMATI i pareri di regolarità tecnica e contabile attestanti la regolarità e la correttezza dell'azione amministrativa ai sensi dell'art. 49 c. 1 - D.L.vo 18.08.2000 n. 267 - come modificato dall'art. 3, c. 2 - lett. b, D.L. 10.10.2012 n. 174 convertito con modificazioni dall'art. 1, c. 1, L. 07.12.2012 n. 213 (All. B-C-D);

P R O P O N G O N O

1)di dare atto che quanto riportato in premessa costituisce parte integrante e sostanziale del presente dispositivo;

2)di approvare, ai sensi dell'art. 169 del D.Lgs. n. 267/2000 e s.m.i., il Piano Esecutivo di Gestione 2021/2023 che si allega al presente atto quale parte integrante e sostanziale (All. "A"), costituito organicamente:

- dagli elaborati contabili, definiti per ciascuna risorsa di entrata e di spesa macroaggregati, in conformità col bilancio di previsione per l'esercizio finanziario 2021/2023;
- dal Piano della Performance per il triennio 2021/2023 di cui all'art.10 del D.Lgs. n.150/2009 e s.m.i.;
- dal Piano Dettagliato degli Obiettivi di gestione di cui all'art. 197, comma 2, lett. a), D.Lgs. n.267/2000 e s.m.i.;

3) di dare atto che:

" il Piano Esecutivo di Gestione è coerente con il DUP e con le previsioni finanziarie del bilancio di previsione 2021/2023 e, per il primo anno, contiene anche le previsioni di cassa;

" le risorse assegnate ai responsabili di servizio sono adeguate agli obiettivi prefissati;

" l'acquisizione delle entrate e l'assunzione di impegni di spesa sono di competenza dei responsabili di servizio, che vi provvederanno mediante l'adozione di apposite determinazioni nell'ambito degli stanziamenti previsti e in attuazione delle linee generali di indirizzo contenute negli atti di programmazione generale e nel presente Piano Esecutivo di Gestione;

4) di individuare gli apicali indicati negli allegati prospetti quali Responsabili di Servizio, dando atto che agli stessi competono tutte le funzioni attribuite dalle norme di legge e di regolamento;

5) di sottoporre i Responsabili di Servizio a valutazione dell'efficacia, efficienza ed economicità dell'azione condotta in relazione ai risultati conseguiti sulla base degli obiettivi assegnati;

6) di stabilire che gli obiettivi assegnati ai Responsabili di Servizio con la presente deliberazione possono essere riversati, per la parte di competenza, sui dipendenti del servizio medesimo, nel qual caso sono funzionali all'attribuzione dei compensi incentivanti la produttività, così come gli obiettivi/progetti elaborati dai Responsabili;

7) di stabilire che, ferma restando la competenza del Consiglio Comunale nelle materie indicate dall'art.42 del D.Lgs. n. 267/2000 e quanto previsto dall'art.175 del medesimo D.Lgs., devono essere autorizzati dalla Giunta Comunale o altro organo competente, mediante apposito atto:

" contributi/trasferimenti non espressamente previsti in atti fondamentali del Consiglio Comunale e non disciplinati da specifici regolamenti;

" costituzione e resistenza in giudizio;

" convenzioni/accordi/ecc.;

" patrocini ad iniziative e manifestazioni;

" atti rientranti nella competenza dell'organo di riferimento ai sensi del D.Lgs. 18.8.2000 n. 267;

8) di trasmettere il presente provvedimento:

" ai titolari di Posizione Organizzativa;

" all'Organismo indipendente di valutazione/Nucleo di valutazione.

LA GIUNTA COMUNALE

VISTA la contestuale proposta formulata dal Responsabile del Servizio;

VISTI i pareri in ordine alla regolarità tecnica e contabile attestanti la regolarità e la correttezza dell'azione amministrativa ai sensi dell'art. 49 c. 1 – D.Lgs. n. 267/2000 e ss.m.e i. allegati alla presente deliberazione;

CONDIVISA e fatta propria la motivazione;

CON voti unanimi espressi per alzata di mano;

DELIBERA

- di dare atto che quanto riportato in premessa costituisce parte integrante e sostanziale del presente dispositivo;
- di approvare, ai sensi dell'art. 169 del D.Lgs. n. 267/2000 e s.m.i., il Piano Esecutivo di Gestione 2021/2023 che si allega al presente atto quale parte integrante e sostanziale (All. "A"), costituito organicamente:

- dagli elaborati contabili, definiti per ciascuna risorsa di entrata e di spesa macroaggregati, in conformità col bilancio di previsione per l'esercizio finanziario 2021/2023;

- dal Piano della Performance per il triennio 2021/2023 di cui all'art.10 del D.Lgs. n.150/2009 e s.m.i.;

- dal Piano Dettagliato degli Obiettivi di gestione di cui all'art. 197, comma 2, lett. a), D.Lgs. n.267/2000 e s.m.i.;

- di dare atto che:

" il Piano Esecutivo di Gestione è coerente con il DUP e con le previsioni finanziarie del bilancio di previsione 2021/2023 e, per il primo anno, contiene anche le previsioni di cassa;

" le risorse assegnate ai responsabili di servizio sono adeguate agli obiettivi prefissati;

" l'acquisizione delle entrate e l'assunzione di impegni di spesa sono di competenza dei responsabili di servizio, che vi provvederanno mediante l'adozione di apposite determinazioni nell'ambito degli stanziamenti previsti e in attuazione delle linee generali di indirizzo contenute negli atti di programmazione generale e nel presente Piano Esecutivo di Gestione;

4)di individuare gli apicali indicati negli allegati prospetti quali Responsabili di Servizio, dando atto che agli stessi competono tutte le funzioni attribuite dalle norme di legge e di regolamento;

5)di sottoporre i Responsabili di Servizio a valutazione dell'efficacia, efficienza ed economicità dell'azione condotta in relazione ai risultati conseguiti sulla base degli obiettivi assegnati;

6)di stabilire che gli obiettivi assegnati ai Responsabili di Servizio con la presente deliberazione possono essere riversati, per la parte di competenza, sui dipendenti del servizio medesimo, nel qual caso sono funzionali all'attribuzione dei compensi incentivanti la produttività, così come gli obiettivi/progetti elaborati dai Responsabili;

- di stabilire che, ferma restando la competenza del Consiglio Comunale nelle materie indicate dall'art.42 del D.Lgs. n. 267/2000 e quanto previsto dall'art.175 del medesimo D.Lgs., devono essere autorizzati dalla Giunta Comunale o altro organo competente, mediante apposito atto:

" contributi/trasferimenti non espressamente previsti in atti fondamentali del Consiglio Comunale e non disciplinati da specifici regolamenti;

" costituzione e resistenza in giudizio;

" convenzioni/accordi/ecc.;

" patrocini ad iniziative e manifestazioni;

" atti rientranti nella competenza dell'organo di riferimento ai sensi del D.Lgs. 18.8.2000 n. 267;

- di trasmettere il presente provvedimento:
- " ai titolari di Posizione Organizzativa;
- " all'Organismo indipendente di valutazione/Nucleo di valutazione.

INOLTRE DATA L'URGENZA CHE RIVESTE IL PRESENTE ATTO, con separata votazione unanime, espressa per alzata di mano,

DELIBERA

Di dichiarare il presente atto immediatamente eseguibile ai sensi dell'art. 134, comma 4 D.Lgs. 267/2000

IL Segretario Generale

Dott.ssa Sabrina Ranocchi

IL Sindaco

Alberto Alessandri

Atto firmato digitalmente, ai sensi del D.Lgs. n. 82 del 7.3.2005 e norme collegate